



# ข้อมูลสำคัญด้านแรงงาน

## ประจำเดือนสิงหาคม 2559





## วิสัยทัศน์กระทรวงแรงงาน

แรงงานมีศักยภาพสูงเพื่อส่งเสริมขีด

ความสามารถในการแข่งขัน

ทางเศรษฐกิจ มีความมั่นคง

และมีคุณภาพชีวิตที่ดี

## วิสัยทัศน์สำนักงานปลัดกระทรวงแรงงาน

เป็นองค์กรนำในการบริหารจัดการยุทธศาสตร์ด้านแรงงาน  
อำนวยความสะดวกให้เกิดการทำงานเชิงบูรณาการอย่างมีประสิทธิภาพ

## ค่านิยมหลักของสำนักงานปลัดกระทรวงแรงงาน

**BEST**

B = Belief

เชื่อมั่นศรัทธาในองค์กร

E = Effectiveness

ทำงานอย่างมุ่งประสิทธิภาพ

S = Strategy

มียุทธศาสตร์เป็นต้นนำในการทำงาน

T = Teamwork

ร่วมกันทำงานเป็นทีมเชิงรุก

จัดทำโดย

สำนักตรวจและประเมินผล กลุ่มงานวิเคราะห์และประเมินผล



## ข้อมูลภาวะการทำงานของประชากรประจำเดือน สิงหาคม 2559

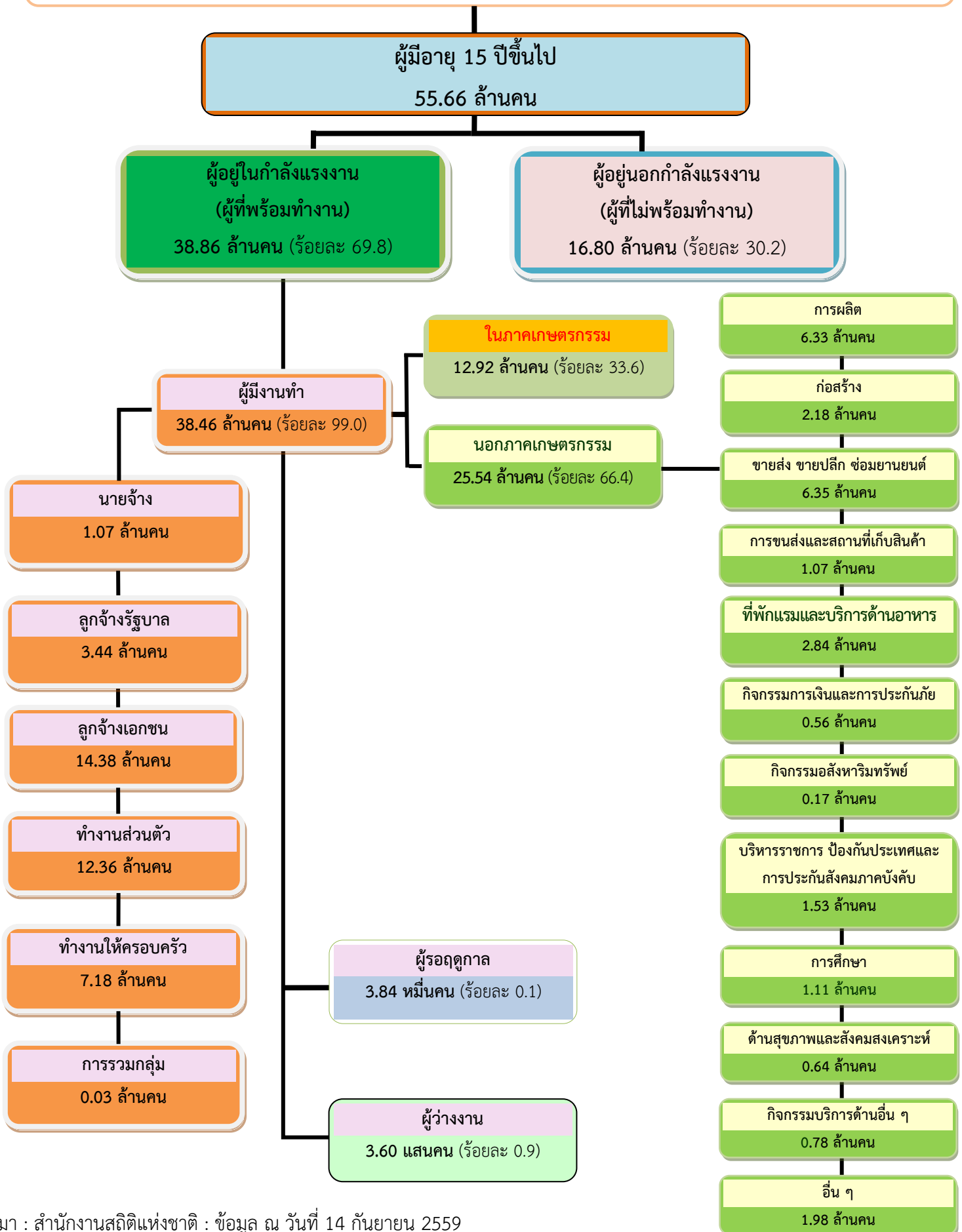

**แผนภูมิเปรียบเทียบจำนวนผู้ปฏิบัติงานทำจำแนกตามอุตสาหกรรมที่สำคัญ  
เดือนสิงหาคม พ.ศ. 2559 กับเดือนสิงหาคม พ.ศ. 2558**

(ล้านคน)

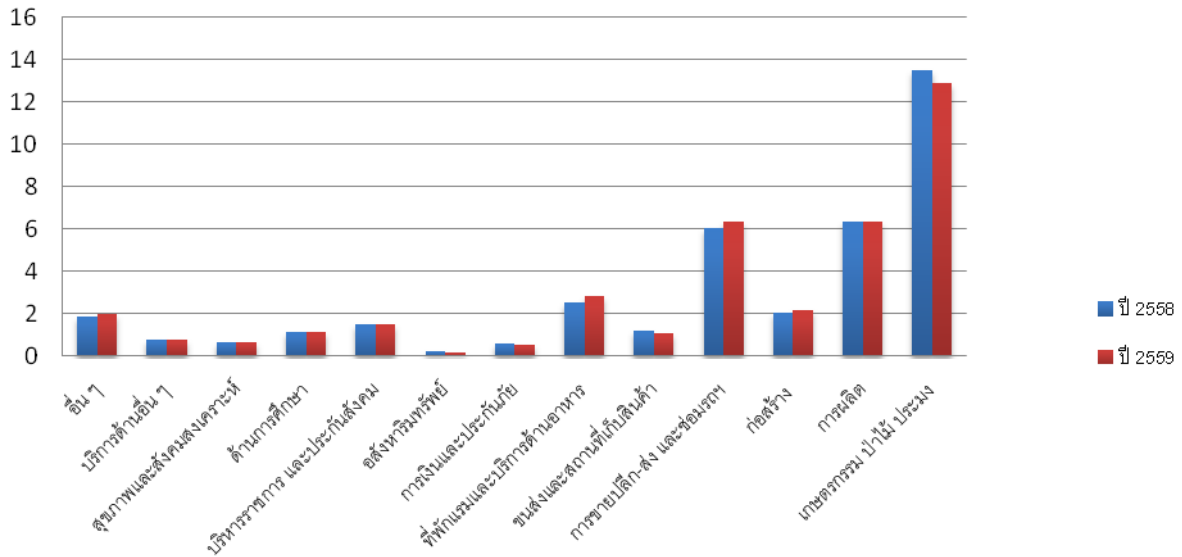

หน่วย : ล้านคน

ประเภทอุตสาหกรรม	ปี 2558	ปี 2559
อื่น ๆ	1.85	1.98
บริการด้านอื่น ๆ	0.77	0.78
สุขภาพและสังคมสงเคราะห์	0.68	0.64
ด้านการศึกษา	1.16	1.11
บริหารราชการ และประกันสังคม	1.53	1.53
อสังหาริมทรัพย์	0.24	0.17
การเงินและประกันภัย	0.57	0.56
ที่พักแรมและบริการด้านอาหาร	2.52	2.84
ขนส่งและสถานที่เก็บสินค้า	1.21	1.07
การขายปลีก-ส่ง และซ่อมรถฯ	6.04	6.35
ก่อสร้าง	2.06	2.18
การผลิต	6.35	6.33
เกษตรกรรม ป่าไม้ ประมง	13.51	12.92
รวม	38.49	38.46

จากการสำรวจของสำนักงานสถิติแห่งชาติเดือนสิงหาคม 2559 เมื่อเปรียบเทียบกับจำนวนผู้ปฏิบัติงานทำในช่วงเวลาเดียวกันกับปี 2558 พบว่าผู้ปฏิบัติงานปี 2559 จำนวน 38.46 ล้านคน ปี 2558 จำนวน 38.49 ล้านคน ลดลง 30,000 คน โดยในภาคเกษตรกรรม จำนวนผู้ทำงานปี 2559 จำนวน 12.92 ล้านคน ปี 2558 จำนวน 13.51 ล้านคน ลดลง 590,000 คน นอกภาคเกษตรกรรม จำนวนผู้ทำงานปี 2559 จำนวน 25.54 ล้านคน ปี 2558 จำนวน 24.98 ล้านคน เพิ่มขึ้น 560,000 คน ซึ่งจำนวนผู้ทำงานนอกภาคเกษตรกรรมที่เพิ่มขึ้นมากที่สุด 3 อันดับ ได้แก่ อันดับแรก สาขาที่พักแรมและบริการด้านอาหาร จำนวน 320,000 คน อันดับสอง สาขาการขายปลีก - ส่ง ซ่อมยานยนต์และรถจักรยานยนต์ จำนวน 310,000 คน อันดับสาม สาขาการก่อสร้าง จำนวน 120,000 คน

ที่มา : สำนักงานสถิติแห่งชาติ : ข้อมูล ณ วันที่ 14 กันยายน 2559

กราฟแสดงการเปรียบเทียบรายได้ส่งกลับของแรงงานไทยในต่างประเทศ  
ผ่านธนาคารแห่งประเทศไทยปี 2559 กับ ปี 2558

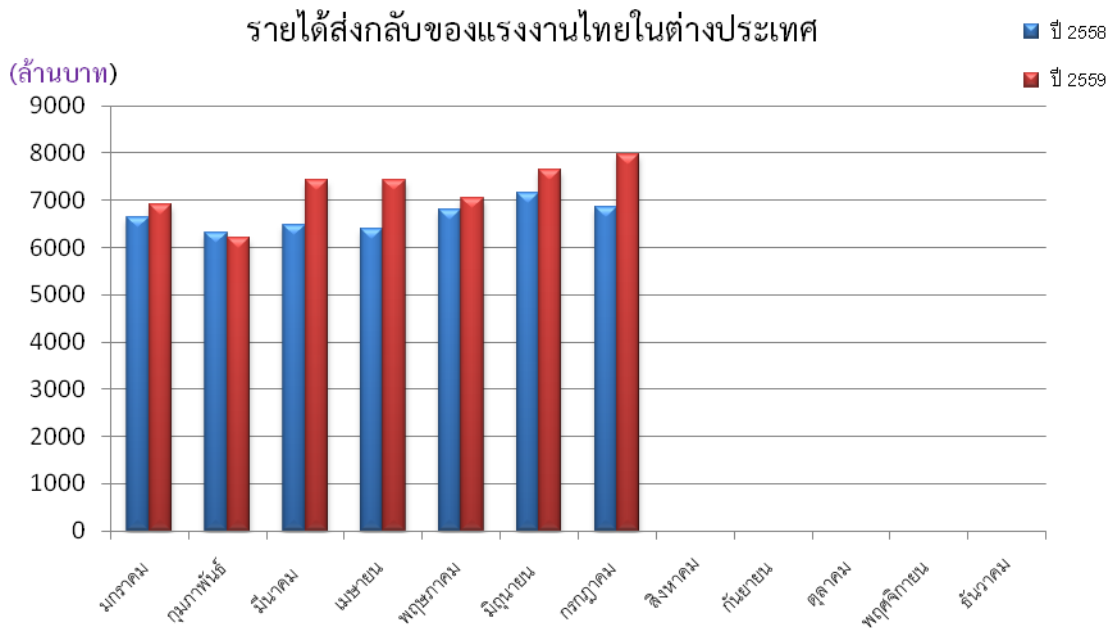

เมื่อเปรียบเทียบรายได้ส่งกลับของแรงงานไทยในต่างประเทศ ปี 2559 กับปี 2558 พบว่ารายได้ส่งกลับเดือนกรกฎาคม 2559 (7,979 ล้านบาท) สูงกว่าเดือนกรกฎาคม 2558 (6,864 ล้านบาท) จำนวน 1,115 ล้านบาท

ที่มา : ธนาคารแห่งประเทศไทย (ข้อมูล ณ วันที่ 14 กันยายน 2559)

สำนักงานปลัดกระทรวงแรงงาน  
ผลการดำเนินงานรายผลผลิต/โครงการ ประจำปีงบประมาณ พ.ศ. 2559  
รอบ 11 เดือน (1 ตุลาคม 2558 – 31 สิงหาคม 2559)

ผลผลิต/กิจกรรม	เป้าหมายการดำเนินงาน ทั้งปี	ผลการดำเนินงาน 1 ต.ค. 58 – 31 ก.ค. 59	ผลการดำเนินงาน 1 ต.ค. 58 – 31 ส.ค. 59
<b>1. โครงการ : สาน สร้าง เสริมสุขแรงงานไทย</b>	<b>75,000 คน</b>	<b>80,159 คน</b>	<b>94,864 คน</b>
- จัดบริการด้านแรงงานเพื่อพัฒนาคุณภาพชีวิต และเสริมสร้างความปรองดอง	75,000 คน	80,159 คน	94,864 คน
<b>2. โครงการ : เสริมสร้างธรรมาภิบาลและต่อต้านการทุจริตและประพฤติมิชอบ</b>	<b>170 คน</b>	<b>767 คน</b>	<b>767 คน</b>
- เสริมสร้างธรรมาภิบาล ป้องกันและลดความเสี่ยงในการเกิดทุจริตประพฤติมิชอบ	170 คน	767 คน	767 คน
<b>3. โครงการ : เพิ่มประสิทธิภาพข้อมูลด้านแรงงานเพื่อรองรับการเข้าสู่ประชาคมอาเซียน</b>			
3.1 สสำรวจ ศึกษา วิเคราะห์ วิจัยข้อมูลด้านแรงงานเพื่อรองรับการเข้าสู่ประชาคมอาเซียน	3 เรื่อง	- เรื่อง	- เรื่อง
3.2 ศึกษา วิเคราะห์ พัฒนาระบบคุ้มครองแรงงานกลุ่มเฉพาะ (แรงงานนอกระบบ แรงงานคนพิการและแรงงานผู้สูงอายุ)	1 เรื่อง	1 เรื่อง	1 เรื่อง
3.3 เสริมสร้างศักยภาพด้านแรงงานรองรับประชาคมอาเซียน	500 คน	510 คน	510 คน
<b>4. โครงการ: เพิ่มประสิทธิภาพการให้บริการด้านแรงงานในจังหวัดชายแดนภาคใต้</b>	<b>380 คน</b>	<b>377 คน</b>	<b>376 คน</b>
- จัดบัณฑิตแรงงานเพื่อเพิ่มประสิทธิภาพการให้บริการด้านแรงงานในพื้นที่จังหวัดชายแดนภาคใต้	380 คน	377 คน	376 คน
		* ลาออก 3 คน	* ลาออก 4 คน
<b>5. ผลผลิต : ประชาชนวัยแรงงานในพื้นที่ได้รับบริการด้านแรงงาน</b>	<b>485,650 คน</b>	<b>521,365 คน</b>	<b>614,588 คน</b>
5.1 ประสานการให้บริการด้านแรงงาน	485,650 คน	521,365 คน	614,588 คน
5.2 บริหารจัดการด้านแรงงานเชิงบูรณาการสู่ประชาชนในพื้นที่/ชุมชน (ไม่นำส่งผลผลิต)	150,550 ราย	408,376 คน	463,795 คน
5.3 จัดงานเร่งด่วนและพัฒนาทักษะฝีมือเพื่อบรรเทาความเดือดร้อนด้านอาชีพ (ไม่นำส่งผลผลิต)	20,144 คน	32,586 คน	49,991 คน



สำนักงานปลัดกระทรวงแรงงาน  
ผลการดำเนินงานรายผลผลิต/โครงการ ประจำปีงบประมาณ พ.ศ. 2559  
รอบ 11 เดือน (1 ตุลาคม 2558 – 31 สิงหาคม 2559)

ผลผลิต/กิจกรรม	เป้าหมายการดำเนินงาน ทั้งปี	ผลการดำเนินงาน 1 ต.ค. 58 – 31 ก.ค. 59	ผลการดำเนินงาน 1 ต.ค. 58 – 31 ส.ค. 59
<b>6. ผลผลิต : ยุทธศาสตร์ แผน ข้อเสนอ และระบบการบริหารจัดการแรงงาน</b>	<b>37 เรื่อง</b>	<b>- เรื่อง</b>	<b>- เรื่อง</b>
6.1 ศึกษา วิเคราะห์ วิจัย และการเตือนภัยด้านแรงงาน	8 เรื่อง	- เรื่อง	- เรื่อง
6.2 จัดทำยุทธศาสตร์ แผน และข้อเสนอด้านแรงงาน	10 เรื่อง	- เรื่อง	- เรื่อง
6.3 จัดทำข้อเสนอเพื่อกำหนดนโยบายด้านแรงงานระหว่างประเทศ	4 เรื่อง	- เรื่อง	- เรื่อง
6.4 ติดตามและประเมินผลการดำเนินงาน	6 เรื่อง	- เรื่อง	- เรื่อง
6.5 อำนวยความสะดวกบริหารจัดการด้านแรงงาน	8 เรื่อง	- เรื่อง	- เรื่อง
6.6 พัฒนาเทคโนโลยีสารสนเทศและการสื่อสาร	1 เรื่อง	- เรื่อง	- เรื่อง
<b>7. โครงการป้องกันปัญหาการค้ามนุษย์ด้านแรงงาน</b>			
- จัดทำแผนปฏิบัติการป้องกันการค้ามนุษย์ด้านแรงงาน	1 เรื่อง	1 เรื่อง	1 เรื่อง
<b>8. ผลผลิต : การส่งเสริมขยายตลาดและคุ้มครองแรงงานไทยในต่างประเทศ</b>	<b>330,000 คน</b>	<b>388,419 คน</b>	<b>436,745 คน</b>
8.1 คุ้มครองสิทธิประโยชน์แรงงานไทยในต่างประเทศ	330,000 คน	388,419 คน	436,745 คน
8.2 ขยายและรักษาตลาดแรงงานไทยในต่างประเทศ (ไม่นำส่งผลผลิต)	2 เรื่อง	- เรื่อง	- เรื่อง



สำนักงานปลัดกระทรวงแรงงาน  
การบริหารจัดการด้านแรงงานเชิงบูรณาการสู่ประชาชนในพื้นที่/ชุมชน  
รอบ 11 เดือน (1 ตุลาคม 2558 – 31 สิงหาคม 2559)

การดำเนินงาน	ผลการดำเนินงาน 1 ต.ค. 58 – 31 ก.ค. 59	ผลการดำเนินงาน 1 ต.ค. 58 – 31 ส.ค. 59
--------------	--	--

การบริหารจัดการด้านแรงงานแก่ประชาชนในพื้นที่/ชุมชน โดยอาสาสมัครแรงงาน 7,255 คน

● การให้บริการด้านแรงงานแก่ประชาชนในพื้นที่/ชุมชน	190,035 คน	264,935 คน
- ด้านจัดหางาน	23,784 คน	72,893 คน
- ด้านฝึกอาชีพ/พัฒนาทักษะ	70,713 คน	81,663 คน
- ด้านคุ้มครองแรงงานและสวัสดิการ	5,897 คน	6,451 คน
- ด้านสิทธิประโยชน์ประกันสังคม	86,518 คน	100,342 คน
- ด้านสิทธิประโยชน์แรงงานไทยไปทำงานต่างประเทศ	3,123 คน	3,586 คน

การเพิ่มประสิทธิภาพการให้บริการด้านแรงงานในจังหวัดชายแดนภาคใต้โดยบัณฑิตแรงงาน 380 คน

● การให้บริการด้านแรงงานแก่ประชาชนในพื้นที่/ชุมชน	40,685 คน	43,934 คน
- ด้านจัดหางาน	2,692 คน	2,934 คน
- ด้านฝึกอาชีพ/พัฒนาทักษะ	34,667 คน	37,445 คน
- ด้านคุ้มครองแรงงานและสวัสดิการ	64 คน	64 คน
- ด้านสิทธิประโยชน์ประกันสังคม	3,262 คน	3,491 คน

สำนักงานปลัดกระทรวงแรงงาน  
ส่งเสริมการขยายและรักษาตลาดแรงงานไทยในต่างประเทศ  
รอบ 11 เดือน (1 ตุลาคม 2558 – 31 สิงหาคม 2559)

สนร./ฝ่ายแรงงาน	จำนวนแรงงานไทยในต่างประเทศ (คน)		
	แรงงาน ถูกกฎหมาย	แรงงาน ผิดกฎหมาย	รวม
1. ซาอุดีอาระเบีย (รียาด)	7,800	7,400	15,200
2. สหรัฐอาหรับฯ (อาบูดาบี)	10,050	0	10,050
3. ญี่ปุ่น	18,945	5,959	24,904
4. ฮองกง	3,122	999	4,121
5. ใต้หวัน (ไทเป)	41,648	29	41,677
6. ใต้หวัน (เกาสง)	16,167	29	16,196
7. สิงคโปร์	20,000	150	20,150
8. บรูไน	2,400	0	2,400
9. มาเลเซีย	39,990	100,000	139,990
10. อิสราเอล	23,046	1,518	24,564
11. เกาหลี	21,075	55,057	76,132
12. เยอรมนี	13,449	0	13,449
13. ลิเบีย	-	-	-
รวม	217,692	171,141	388,833

หมายเหตุ : ข้อมูลแรงงานผิดกฎหมาย เป็นข้อมูลประมาณการ

ที่มา : สำนักประสานความร่วมมือระหว่างประเทศ สำนักงานปลัดกระทรวงแรงงาน

สำนักงานปลัดกระทรวงแรงงาน  
การคุ้มครองสิทธิประโยชน์แรงงานไทยในต่างประเทศ  
รอบ 11 เดือน (1 ตุลาคม 2558 – 31 สิงหาคม 2559)

สนร./ฝ่ายแรงงาน	จำนวนแรงงานไทยที่มาร้องทุกข์			
	เกี่ยวกับเงินสิทธิประโยชน์		ไม่เกี่ยวกับเงิน สิทธิประโยชน์ (ราย)	รวมทั้งสิ้น (ราย)
	(ราย)	(บาท)		
1. ชาอูติอาระเบีย (รียาด)	31	2,675,492.95	11	42
2. สหรัฐอาหรับฯ (อาบูดาบี)	63	6,793,073.00	180	243
3. ญี่ปุ่น	68	5,068,126.16	191	259
4. ฮองกง	58	235,886.00	1,224	1,282
5. ใต้หวัน (ไทเป)	1,539	1,857,659.00	582	2,121
6. ใต้หวัน (เกาสง)	459	7,562,443.00	3,861	4,320
7. สิงคโปร์	270	367,225.00	905	1,175
8. บรูไน	12	1,165,264.00	31	43
9. มาเลเซีย	48	5,450,951.00	246	294
10. อิสราเอล	1,089	18,893,160.00	277	1,366
11. สวิตเซอร์แลนด์	-	19,628,692.00	-	-
12. เกาหลี	463	3,352,308.00	3,439	3,902
13. เยอรมนี	3	-	-	3
14. ลิเบีย	-	-	-	-
รวมทั้งสิ้น	4,103	72,050,280.11	10,947	15,050

ที่มา : สำนักประสานความร่วมมือระหว่างประเทศ สำนักงานปลัดกระทรวงแรงงาน

## กรมการจัดหางาน

ผลการดำเนินงานรายผลผลิต/โครงการ ประจำปีงบประมาณ พ.ศ. 2559

รอบ 11 เดือน (1 ตุลาคม 2558 – 31 สิงหาคม 2559)

ผลผลิต/กิจกรรม	เป้าหมายการดำเนินงานทั้งปี	ผลการดำเนินงาน 1 ต.ค. 58 – 31 ก.ค. 59	ผลการดำเนินงาน 1 ต.ค. 58 – 31 ส.ค. 59
1. โครงการ: สร้างงาน สร้างบุญ เพื่อความปรองดองสมานฉันท์	2,000 คน	7,286 คน	7,286 คน
- สร้างงาน สร้างบุญให้ความรู้ด้านส่งเสริมการมีงานทำและสิทธิหน้าที่ตามระบอบประชาธิปไตย	2,000 คน	7,286 คน	7,286 คน
2. โครงการ: เสริมสร้างธรรมาภิบาลป้องกันและลดความเสี่ยงในการเกิดการทุจริตและประพฤติมิชอบ	1,000 คน	1,020 คน	1,020 คน
- การพัฒนาบุคลากรและความร่วมมือกับภาคเอกชนเพื่อเสริมสร้างธรรมาภิบาลป้องกันและลดความเสี่ยงในการเกิดการทุจริตและประพฤติมิชอบ	1,000 คน	1,020 คน	1,020 คน
3. โครงการ : รองรับการเข้าสู่ประชาคมอาเซียน	270 คน	295 คน	295 คน
- การพัฒนาทรัพยากรมนุษย์ ระบบสารสนเทศและกฎหมาย กฎระเบียบรองรับการเข้าสู่ประชาคมอาเซียน	270 คน	295 คน	295 คน
4. โครงการ: มหกรรมสร้างงาน สร้างอาชีพเฉลิมพระเกียรติ	20,000 คน	20,995 คน	20,995 คน
- สร้างงาน สร้างอาชีพและจัดนิทรรศการเพื่อเฉลิมพระเกียรติ	20,000 คน	20,995 คน	20,995 คน
5. ผลผลิต : ประชาชนทุกกลุ่มได้รับบริการส่งเสริมการมีงานทำ	8,325,910 คน	13,233,695 คน	14,555,577 คน
5.1 การให้บริการจัดหางานในประเทศ	700,000 คน	839,563 คน	874,729 คน
5.2 การให้บริการจัดหางานต่างประเทศ	100,000 คน	94,830 คน	105,948 คน
5.3 การให้บริการแนะแนวอาชีพ	525,910 คน	559,846 คน	598,903 คน
5.4 การให้บริการข้อมูลข่าวสารตลาดแรงงาน	7,000,000 คน	11,739,456 คน	12,975,997 คน
6. โครงการ : ป้องกันปัญหาการค้ำมนุษย์ด้านแรงงาน	1,036,000 คน	1,026,954 คน	1,105,153 คน
6.1 การให้ความคุ้มครองคนหางานตามกฎหมายจัดหางานและคุ้มครองคนหางาน	1,000,000 คน	953,581 คน	1,018,039 คน
6.2 สนับสนุนการแก้ไขและป้องกันปัญหาการค้ำมนุษย์ด้านแรงงาน	36,000 คน	73,373 คน	87,114 คน
7. ผลผลิต : คนต่างด้าวได้รับอนุญาตทำงาน			
7.1 ตรวจสอบการทำงานของคนต่างด้าวและสถานประกอบการ	242,000 คน 36,000 แห่ง	314,151 คน 40,115 แห่ง	345,756 คน 44,411 แห่ง
7.2 พิจารณาคำขอและจัดทำทะเบียนคนต่างด้าวที่ยื่นขอใบอนุญาตทำงาน	1,380,138 คน 1,431,844 ครั้ง	797,813 คน 1,176,061 ครั้ง	895,224 คน 1,331,623 ครั้ง
8. โครงการ : การจัดตั้งศูนย์บริการแบบเบ็ดเสร็จ (One Stop Service) ด้านแรงงานต่างด้าวเพื่อสนับสนุนเขตพัฒนาเศรษฐกิจพิเศษ	40,000 คน	25,294 คน	30,492 คน
- การให้บริการพิจารณาอนุญาตทำงานแบบเบ็ดเสร็จฯ	40,000 คน	25,294 คน	30,492 คน

## กรมการจัดหางาน

การดำเนินงาน	ผลการดำเนินงาน 1 ต.ค. 58 – 31 ก.ค. 59	ผลการดำเนินงาน 1 ต.ค. 58 – 31 ส.ค. 59
โครงการสร้างงาน สร้างบุญ เพื่อความปรองดองสมานฉันท์		
- สร้างงาน สร้างบุญให้ความรู้ด้านส่งเสริมการมีงานทำและสิทธิหน้าที่ตามระบอบประชาธิปไตย	7,286 คน	7,286 คน
โครงการเสริมสร้างธรรมาภิบาล ป้องกันและลดความเสี่ยงในการเกิดการทุจริตและประพฤติมิชอบ		
- การพัฒนาบุคลากรและความร่วมมือกับภาคเอกชนเพื่อเสริมสร้างธรรมาภิบาลป้องกันและลดความเสี่ยงในการเกิดการทุจริตและประพฤติมิชอบ	1,020 คน	1,020 คน
โครงการรองรับการเข้าสู่ประชาคมอาเซียน		
- การพัฒนาทรัพยากรมนุษย์ ระบบสารสนเทศและกฎหมาย กฎระเบียบรองรับการเข้าสู่ประชาคมอาเซียน	295 คน	295 คน
โครงการมหกรรมสร้างงานสร้างอาชีพเฉลิมพระเกียรติ		
- สร้างงาน สร้างอาชีพ และจัดนิทรรศการเพื่อเฉลิมพระเกียรติ	20,995 คน	20,995 คน
ประชาชนทุกกลุ่มได้รับบริการส่งเสริมการมีงานทำ		
1. ตำแหน่งงานว่าง (ในประเทศ)	389,635 อัตรา	422,611 อัตรา
2. ผู้ลงทะเบียนสมัครงาน	372,825 คน	383,443 คน
3. ผู้ได้รับการบรรจุงาน	314,002 คน	340,769 คน
4. การบริการจัดหางานในประเทศ	839,563 คน	874,729 คน
4.1 โครงการนัดพบตลาดงานเชิงคุณภาพ	17,613 คน	17,613 คน
4.2 โครงการส่งเสริมการมีงานทำอย่างยั่งยืน	802,669 คน	836,048 คน
- กิจกรรมให้บริการจัดหางาน ณ สำนักงาน	148,150 คน	162,338 คน
- กิจกรรมให้บริการจัดหางานแก่ผู้ประกันตนกรณีว่างงาน	449,954 คน	450,834 คน
- กิจกรรมมีงานทำนำชุมชนเข้มแข็ง	103,718 คน	113,539 คน
- กิจกรรมการเคลื่อนย้ายแรงงานอย่างเป็นระบบ	4,868 คน	5,106 คน
- กิจกรรมนัดพบแรงงาน (ใหญ่+ย่อย)	78,086 คน	84,522 คน
- กิจกรรมบริการจัดหางานและคุ้มครองคนหางานตลอด 24 ชั่วโมง	17,893 คน	19,709 คน
4.3 การให้บริการจัดหางานแก่กลุ่มคนพิเศษ	17,793 คน	18,483 คน
- จัดหางานพิเศษสำหรับผู้พิการ	842 คน	919 คน
- จัดหางานพิเศษสำหรับนักเรียน นักศึกษา	13,291 คน	13,632 คน
- จัดหางานให้คนพิการมีงานทำ	3,547 คน	3,817 คน

## กรมการจัดหางาน

การดำเนินงาน	ผลการดำเนินงาน 1 ต.ค. 58 – 31 ก.ค. 59	ผลการดำเนินงาน 1 ต.ค. 58 – 31 ส.ค. 59
- ส่งเสริมคนพิการทำงานในหน่วยงานภาครัฐ	92 คน	93 คน
- สร้างโอกาสการมีงานทำให้ผู้สูงอายุเพื่อเพิ่มประสิทธิภาพการบรรจุงาน	21 คน	22 คน
4.4 โครงการ 3 ม. (มีงาน มีเงิน มีวุฒิการศึกษาเพิ่ม)	1,488 คน	2,585 คน
5. การให้บริการจัดหางานไปทำงานต่างประเทศ	<b>94,830 คน</b>	<b>105,948 คน</b>
- บริษัทจัดส่งคนหางาน	25,333 คน	29,645 คน
- กรมการจัดหางานจัดส่ง	9,643 คน	11,299 คน
- เดินทางด้วยตนเอง+เดินทางประเภท Re-Entry	49,644 คน	54,080 คน
- บริษัท/นายจ้างพาไปทำงาน	6,628 คน	6,916 คน
- บริษัท/นายจ้างพาไปฝึกงาน	3,582 คน	4,008 คน
6. การให้บริการแนะแนวอาชีพ	<b>559,846 คน</b>	<b>598,903 คน</b>
- แนะนำอาชีพให้นักเรียน นักศึกษา	99,361 คน	104,525 คน
- แนะนำอาชีพให้นักเรียน นักศึกษา ในสถานศึกษา	122,727 คน	128,804 คน
- แนะนำอาชีพให้ผู้ประกันตนกรณีว่างงาน ประชาชนทั่วไป	295,480 คน	320,451 คน
- ศูนย์ตรีเทพเพื่อการจ้างงานแบบครบวงจร	27,686 คน	30,211 คน
- แนะนำอาชีพให้ทหารกองประจำการ	4,185 คน	4,320 คน
- สร้างเครือข่ายการแนะแนวอาชีพ	4,645 คน	4,645 คน
- กิจกรรมแนะแนวอาชีพให้เด็กและเยาวชนในสถานพินิจ	2,783 คน	2,783 คน
- กิจกรรมส่งเสริมการมีงานทำผู้สูงอายุ	438 คน/ 40 รุ่น	448 คน/ 41 รุ่น
- โครงการเพิ่มอาชีพเพิ่มรายได้	1,526 คน	1,651 คน
- โครงการส่งเสริมการรับงานไปทำที่บ้าน	1,015 คน	1,065 คน
7. การให้บริการเผยแพร่ข้อมูลข่าวสารตลาดแรงงาน	<b>11,739,456 คน</b>	<b>12,975,997 คน</b>
โครงการป้องกันปัญหาการค้ามนุษย์ด้านแรงงาน		
1. การให้ความคุ้มครองคนหางานตามกฎหมายจัดหางานและคุ้มครองคนหางาน	953,582 คน	1,018,039 คน
- โครงการเผยแพร่ความรู้เพื่อป้องกันการหลอกลวงคนหางาน	882,707 คน	943,144 คน
- โครงการเคาะประตูบ้านเพื่อป้องกันการหลอกลวงคนหางานไปทำงานต่างประเทศ	7,715 คน	8,554 คน
- โครงการเครือข่ายชุมชนร่วมรณรงค์ป้องกันการหลอกลวงและลักลอบไปทำงานต่างประเทศ	<b>62,888 คน</b>	<b>65,516 คน</b>
• รับเรื่องร้องทุกข์คนหางาน	432 คน	488 คน
• ร้องทุกข์กล่าวโทษผู้กระทำผิดกฎหมาย	296 คน	337 คน

## กรมการจัดหางาน

การดำเนินงาน	ผลการดำเนินงาน 1 ต.ค. 58 – 31 ก.ค. 59	ผลการดำเนินงาน 1 ต.ค. 58 – 31 ส.ค. 59
<b>- การรับเรื่องร้องทุกข์ช่วยเหลือคนหางานให้ได้รับเงินคืนและดำเนินคดีผู้กระทำความผิดกฎหมายจัดหางาน</b>		
• จำนวนคนหางานได้รับการช่วยเหลือ	430 ราย	485 ราย
• สิทธิประโยชน์เป็นจำนวนเงินที่คนหางานได้รับคืน	323,200 บาท	338,200 บาท
<b>2. การสนับสนุนแก้ไขและป้องกันปัญหาการค้ำมนุษย์ด้านแรงงาน</b>		
- โครงการป้องกันการค้ำมนุษย์ด้านแรงงานต่างด้าว	6,653 คน	7,035 คน
- โครงการจัดตั้งศูนย์ประสานแรงงานประมง 22 จังหวัด	67,230 คน	80,589 คน
<b>คนต่างด้าวได้รับใบอนุญาตทำงาน</b>		
<b>1. ตรวจสอบการทำงานต่างด้าว และสถานประกอบการ</b>		
- คนงานต่างด้าว	314,151 คน	345,756 คน
- สถานประกอบการกิจการ	40,115 แห่ง	44,411 แห่ง
<b>2. พิจารณาและจัดทำทะเบียนคนต่างด้าวที่ยื่นขอใบอนุญาตทำงาน</b>		
<b>2.1 การพิจารณาคำขออนุญาตทำงาน (คนต่างด้าวถูกกฎหมาย)</b>		
- ประเภทจำเป็นเร่งด่วน	12,645 ครั้ง	13,873 ครั้ง
- ประเภทชั่วคราว (ทั่วไป) (มาตรา 9)	102,605 คน	114,963 คน
- ประเภทนำเข้าตาม (MOU) (มาตรา 9)	235,983 คน	273,824 คน
- ประเภทผ่านการพิสูจน์สัญชาติ (มาตรา 9)	368,641 คน	406,876 คน
- ประเภทส่งเสริมการลงทุน (BOI) (มาตรา 12)	30,955 คน	34,110 คน
- ชนกลุ่มน้อย	46,984 คน	51,578 คน
<b>2.2 การจัดทำทะเบียนคนต่างด้าวที่ขออนุญาตทำงาน (คนต่างด้าวถูกกฎหมาย)</b>		
- ประเภทจำเป็นเร่งด่วน	12,645 ครั้ง	13,873 ครั้ง
- ประเภทชั่วคราว (ทั่วไป) (มาตรา 9)	161,542 ครั้ง	181,247 ครั้ง
- ประเภทนำเข้าตาม (MOU) (มาตรา 9)	296,395 ครั้ง	344,907 ครั้ง
- ประเภทผ่านการพิสูจน์สัญชาติ (มาตรา 9)	580,816 ครั้ง	654,492 ครั้ง
- ประเภทส่งเสริมการลงทุน (BOI) (มาตรา 12)	46,299 ครั้ง	51,376 ครั้ง
- ชนกลุ่มน้อย	78,364 ครั้ง	85,728 ครั้ง
<b>โครงการการจัดตั้งศูนย์บริการแบบเบ็ดเสร็จ (One Stop Service) ด้านแรงงานต่างด้าวเพื่อสนับสนุนเขตพัฒนาเศรษฐกิจพิเศษ</b>		
- การให้บริการพิจารณาอนุญาตทำงานแบบเบ็ดเสร็จ (One Stop Service) ด้านแรงงานต่างด้าวเพื่อสนับสนุนเขตพัฒนาเศรษฐกิจพิเศษ	25,294 คน	30,492 คน



## กรมการจัดหางาน

แผนภูมิแสดงสัดส่วนแรงงานต่างด้าวคงเหลือทำงานอยู่ที่ราชอาณาจักร

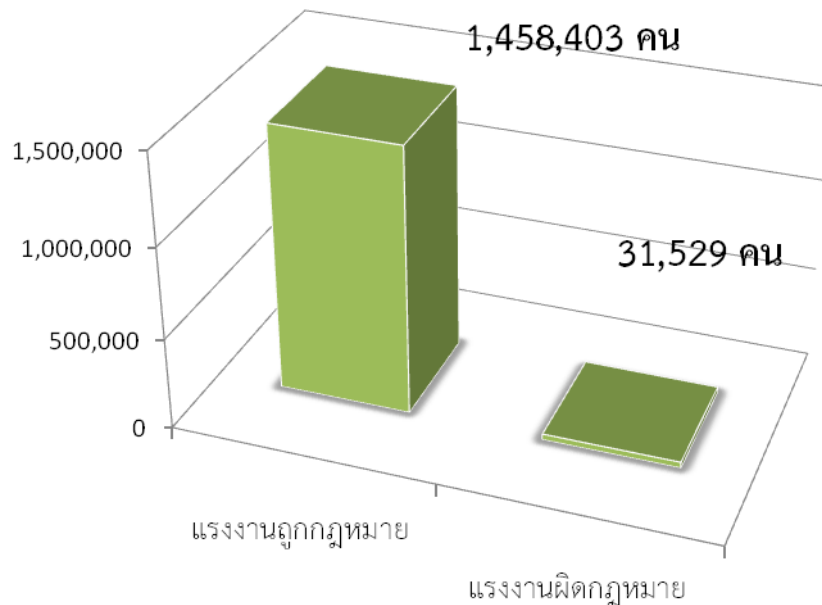

แผนภูมิแสดงสัดส่วนแรงงานต่างด้าวที่ได้รับใบอนุญาตทำงานถูกกฎหมาย

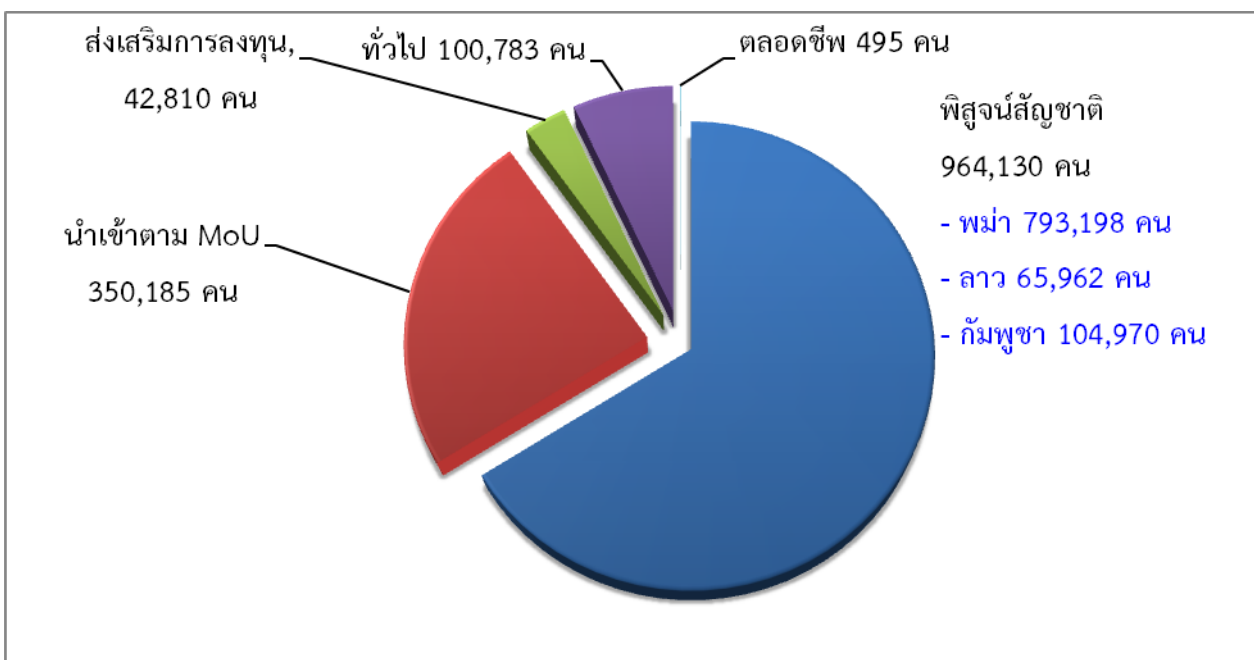

ที่มา : ข้อมูล MoU (นำเข้าและพิสุจน์สัญชาติ) จากแบบรายงานอิเล็กทรอนิกส์แม่ข่ายสารสนเทศฯ กองแผนงานและสารสนเทศ กรมการจัดหางาน (ข้อมูล ณ วันที่ 14 กันยายน 2559)

หมายเหตุ : มาตรา 9 หมายถึง คนต่างด้าวซึ่งเข้ามาในราชอาณาจักรเป็นการชั่วคราว ตามกฎหมายว่าด้วยคนเข้าเมือง จำแนกเป็น 4 ประเภท ดังนี้ (1) ประเภททั่วไป (2) ประเภทเข้ามาทำงานอันจำเป็นเร่งด่วน (3) ประเภทตลอดชีพ (4) ประเภทข้อตกลงว่าด้วยการจ้างแรงงานกับประเทศคู่ภาคี  
 มาตรา 12 หมายถึง คนต่างด้าวซึ่งเข้ามาทำงานในราชอาณาจักร ตามกฎหมายพิเศษ ได้แก่ กฎหมายว่าด้วยการส่งเสริมการลงทุน และกฎหมายอื่น  
 มาตรา 13 (1) หมายถึง คนต่างด้าวที่ถูกเนรเทศ ตามกฎหมายว่าด้วยการเนรเทศ และได้รับการผ่อนผันให้ไปประกอบอาชีพ ณ ที่แห่งใดแทนการเนรเทศหรืออยู่ในระหว่างรอการเนรเทศและ (2) หมายถึง คนต่างด้าวเข้ามาหรืออยู่ในราชอาณาจักรโดยไม่ได้รับอนุญาตตามกฎหมายว่าด้วยคนเข้าเมืองแต่ได้รับอนุญาตให้อยู่ในราชอาณาจักรเป็นการชั่วคราว เพื่อรอการส่งกลับออกไปนอกราชอาณาจักรตามกฎหมายว่าด้วยคนเข้าเมือง

## กรมพัฒนาฝีมือแรงงาน

ผลการดำเนินงานรายผลผลิต/โครงการ ประจำปีงบประมาณ พ.ศ. 2559

รอบ 11 เดือน (1 ตุลาคม 2558 – 31 สิงหาคม 2559)

ผลผลิต/กิจกรรม	เป้าหมาย การดำเนินงาน ทั้งปี	ผลการดำเนินงาน 1 ต.ค. 58 – 31 ก.ค. 59	ผลการดำเนินงาน 1 ต.ค. 58 – 31 ส.ค. 59
1. โครงการ : เสริมสร้างธรรมาภิบาลป้องกันและลดความเสี่ยง ในการเกิดการทุจริตและประพฤติมิชอบ	200 คน	200 คน	200 คน
- เสริมสร้างธรรมาภิบาลป้องกันและลดความเสี่ยงในการเกิดการทุจริต และประพฤติมิชอบ	200 คน	200 คน	200 คน
2. ผลผลิต : การพัฒนาฝีมือแรงงานรองรับประชาคมอาเซียน	101,780 คน	113,340 คน	122,429 คน
2.1 พัฒนาฝีมือและศักยภาพกลุ่มเครือข่ายแรงงานนานาชาติ	2,000 คน	1,667 คน	1,820 คน
2.2 ฝึกอบรมฝีมือแรงงานรองรับภาคอุตสาหกรรมในการเข้าสู่ ประชาคมอาเซียน	99,780 คน	111,673 คน	120,609 คน
3. โครงการ : พัฒนาฝีมือแรงงานร่วมเทิดทูนสถาบันพระมหากษัตริย์	8,760 คน	14,167 คน	15,189 คน
3.1 ฝึกอบรมฝีมือแรงงานตามโครงการอันเนื่องมาจากพระราชดำริ	4,740 คน	4,522 คน	4,840 คน
3.2 ฝึกอบรมแรงงานกลุ่มเฉพาะ	4,000 คน	9,621 คน	10,325 คน
3.3 ฝึกอบรมคนพิการร่วมกับมูลนิธิขาเทียมในสมเด็จพระศรีนครินทราบรมราชชนนี	20 คน	24 คน	24 คน
3.4 จัดตั้งศูนย์ทดสอบมาตรฐานฝีมือแรงงานในสถานประกอบ กิจการเทิดไท้พระบิดาแห่งมาตรฐานการช่างไทย	77 แห่ง	79 แห่ง	81 แห่ง
4. ผลผลิต : พัฒนาศักยภาพฝีมือแรงงานทั้งระบบให้สอดคล้องกับ ความต้องการของตลาดแรงงาน และการประกอบอาชีพ	3,529,840 คน	2,992,851 คน	3,538,696 คน
4.1 พัฒนาฝีมือเพื่อเพิ่มโอกาสในการประกอบอาชีพ	12,000 คน	13,667 คน	14,151 คน
4.2 พัฒนา/ส่งเสริมการประกอบอาชีพอิสระ	3,620 คน	4,446 คน	4,833 คน
4.3 ทดสอบมาตรฐานฝีมือแรงงาน	29,340 คน	53,157 คน	62,469 คน
4.4 จัดทำหลักเกณฑ์ พัฒนา/ส่งเสริมมาตรฐานฝีมือแรงงาน	20 สาขา	24 สาขา	26 สาขา
4.5 พัฒนาระบบการฝึกอบรมฝีมือแรงงาน	70 หลักสูตร	46 หลักสูตร	110 หลักสูตร
4.6 ส่งเสริมและสนับสนุนให้สถานประกอบกิจการดำเนินการ ฝึกอบรมฝีมือแรงงานตาม พ.ร.บ.ส่งเสริมฯ พ.ศ. 2545	3,480,480 คน	2,921,581 คน	3,457,243 คน
4.7 พัฒนาศักยภาพแรงงานเพื่อเตรียมความพร้อมในการเข้ารับการ ประเมินความรู้ความสามารถตาม พ.ร.บ.ส่งเสริมฯ พ.ศ. 2545 และ แก้ไขเพิ่มเติม (ฉบับที่ 2) พ.ศ. 2557	4,400 คน	5,793 คน	6,140 คน
4.8 พัฒนาเทคโนโลยีสารสนเทศและการสื่อสาร	1 ระบบ	0 ระบบ	0 ระบบ
5. โครงการ : เพิ่มผลิตภาพแรงงานไทย	250 แห่ง	260 แห่ง	260 แห่ง
- เพิ่มผลิตภาพแรงงานไทย	250 แห่ง	260 แห่ง	260 แห่ง

กรมพัฒนาฝีมือแรงงาน  
ผลการดำเนินงานรายผลผลิต/โครงการ ประจำปีงบประมาณ พ.ศ. 2559  
รอบ 11 เดือน (1 ตุลาคม 2558 – 31 สิงหาคม 2559)

ผลผลิต/กิจกรรม	เป้าหมาย การดำเนินงาน ทั้งปี	ผลการดำเนินงาน 1 ต.ค. 58 – 31 ก.ค. 59	ผลการดำเนินงาน 1 ต.ค. 58 – 31 ส.ค. 59
6. โครงการ : ฝึกอบรมฝีมือแรงงานในพื้นที่เขตพัฒนาเศรษฐกิจพิเศษ	15,000 คน	16,348 คน	17,123 คน
- ฝึกอบรมฝีมือแรงงานในพื้นที่เขตพัฒนาเศรษฐกิจพิเศษ	15,000 คน	16,348 คน	17,123 คน
7. โครงการ : ฝึกอบรมฝีมือแรงงานรองรับระบบขนส่ง ด้านโลจิสติกส์และการก่อสร้าง	20,000 คน	22,510 คน	24,570 คน
- ฝึกอบรมฝีมือแรงงานรองรับระบบขนส่งบริการด้านโลจิสติกส์และการก่อสร้าง	20,000 คน	22,510 คน	24,570 คน
8. โครงการ : ฝึกอบรมฝีมือแรงงานในพื้นที่จังหวัดชายแดนภาคใต้	800 คน	791 คน	811 คน
- ฝึกอบรมตามโครงการแก้ไขปัญหาที่ดินและพัฒนาชุมชนโดยรอบอุทยานแห่งชาติบูโด สุไหงปาดี	100 คน	100 คน	100 คน
- ฝึกอบรมให้กับกลุ่มเป้าหมายตามโครงการพาคนกลับบ้าน	700 คน	691 คน	711 คน

## กรมสวัสดิการและคุ้มครองแรงงาน

ผลการดำเนินงานรายผลผลิต/โครงการ ประจำปีงบประมาณ พ.ศ. 2559

รอบ 11 เดือน (1 ตุลาคม 2558 – 31 สิงหาคม 2559)

ผลผลิต/กิจกรรม	เป้าหมาย การดำเนินงาน ทั้งปี	ผลการดำเนินงาน 1 ต.ค. 58 – 31 ก.ค. 59	ผลการดำเนินงาน 1 ต.ค. 58 – 31 ส.ค. 59
<b>1. โครงการ : แรงงานสมานฉันท์ สร้างสรรค์เศรษฐกิจไทย</b>	<b>4,000 คน</b>	<b>4,886 คน</b>	<b>4,886 คน</b>
- ส่งเสริม สนับสนุนให้แรงงานมีความปรองดองสมานฉันท์	4,000 คน	4,886 คน	4,886 คน
<b>2. โครงการ : เสริมสร้างธรรมาภิบาล ป้องกันและลดความเสี่ยงในการเกิดการทุจริตและประพฤติมิชอบ</b>	<b>1,600 คน</b>	<b>1,611 คน</b>	<b>1,611 คน</b>
- เสริมสร้างธรรมาภิบาล ป้องกันและลดความเสี่ยงในการเกิดการทุจริตและประพฤติมิชอบ	1,600 คน	1,611 คน	1,611 คน
<b>3. โครงการ: ส่งเสริมการบริหารจัดการด้านแรงงานอย่างเป็นมาตรฐานให้กับแรงงานโยกย้ายถิ่นฐาน</b>	<b>15,000 คน</b>	<b>15,988 คน</b>	<b>16,507 คน</b>
3.1 กำกับดูแลสถานประกอบกิจการให้ปฏิบัติตามต่อแรงงานโยกย้ายถิ่นฐานตามมาตรฐานแรงงาน	800 แห่ง	502 แห่ง	502 แห่ง
3.2 ส่งเสริมสิทธิด้านแรงงานแก่แรงงานโยกย้ายถิ่นฐาน	15,000 คน	15,988 คน	16,507 คน
<b>4. ผลผลิต : แรงงานได้รับการคุ้มครองสิทธิตามกฎหมายแรงงาน</b>	<b>2,800,000 คน</b>	<b>2,948,064 คน</b>	<b>3,513,830 คน</b>
4.1 กำกับ ดูแล และสนับสนุนให้แรงงานมีความรู้ และได้รับการคุ้มครองตามกฎหมายคุ้มครองแรงงาน	1,550,000 คน	1,525,326 คน	1,854,110 คน
4.2 กำกับ ดูแล และสนับสนุนให้แรงงานมีความปลอดภัยและสุขภาพอนามัยที่ดีในการทำงาน	650,000 คน	839,333 คน	993,930 คน
4.3 ส่งเสริมและสนับสนุนให้แรงงานได้รับความเป็นธรรมและเกิดความสมานฉันท์ในวงการแรงงานในการทำงาน	600,000 คน	581,825 คน	664,210 คน
4.4 กำกับ ดูแล และสนับสนุนให้สถานประกอบกิจการจัดสวัสดิการนอกเหนือกฎหมาย	11,000 แห่ง	9,980 แห่ง	11,328 แห่ง
4.5 ส่งเสริม สนับสนุน ให้บุคลากรของกรมและประชาชนเข้าใช้บริการระบบเทคโนโลยีสารสนเทศของกรม	350,000 ครั้ง	341,847 ครั้ง	405,544 ครั้ง
4.6 ส่งเสริมและพัฒนาแรงงานตลอดช่วงชีวิต (ไม่นำส่งผลผลิต)	1,500 คน	1,580 คน	1,580 คน
<b>5. ผลผลิต : สถานประกอบกิจการมีความรู้ ความเข้าใจเกี่ยวกับมาตรฐานแรงงานไทย ความรับผิดชอบต่อสังคมด้านแรงงาน</b>	<b>700 แห่ง</b>	<b>849 แห่ง</b>	<b>849 แห่ง</b>
5.1 จำนวนสถานประกอบกิจการที่เข้ารับการพัฒนาศักยภาพตามข้อกำหนดมาตรฐานด้านแรงงาน	700 แห่ง	849 แห่ง	849 แห่ง
5.2 สร้างความรู้ ความเข้าใจ ส่งเสริม สนับสนุนและติดตามให้สถานประกอบกิจการปฏิบัติตามข้อกำหนดมาตรฐานด้านแรงงาน (ไม่นำส่งผลผลิต)	5,200 แห่ง	5,512 แห่ง	5,520 แห่ง

## กรมสวัสดิการและคุ้มครองแรงงาน

ผลการดำเนินงานรายผลผลิต/โครงการ ประจำปีงบประมาณ พ.ศ. 2559

รอบ 11 เดือน (1 ตุลาคม 2558 – 31 สิงหาคม 2559)

ผลผลิต/กิจกรรม	เป้าหมาย การดำเนินงาน ทั้งปี	ผลการดำเนินงาน 1 ต.ค. 58 – 31 ก.ค. 59	ผลการดำเนินงาน 1 ต.ค. 58 – 31 ส.ค. 59
6. โครงการ : ป้องกันและแก้ไขปัญหาการค้ามนุษย์ด้านแรงงานและ การใช้แรงงานเด็กในรูปแบบที่เลวร้าย	51,500 คน	129,554 คน	137,191 คน
- ส่งเสริม พัฒนา และกำกับดูแลให้แรงงานที่เป็นกลุ่มเสี่ยงได้รับการคุ้มครองตามกฎหมาย	51,500 คน	129,554 คน	137,191 คน
7. โครงการ : ส่งเสริมระบบการจัดการด้านยาเสพติดในสถานประกอบกิจการ	1,000,000 คน	1,427,418 คน	1,193,461 คน
7.1 จำนวนแรงงานที่ได้รับความรู้เกี่ยวกับการป้องกันและแก้ไข ปัญหายาเสพติด	1,000,000 คน	1,427,418 คน	1,193,461 คน
7.2 สร้างความรู้ความเข้าใจเกี่ยวกับการป้องกันและแก้ไข ปัญหายาเสพติด	20,000 แห่ง	20,725 แห่ง	21,116 แห่ง
8. โครงการ : ศึกษาวิจัยเพื่อการคุ้มครองแรงงาน	1 เรื่อง	ร้อยละ 0	ร้อยละ 0
- ศึกษาวิเคราะห์สภาพงานอันตรายสำหรับเด็กในประเทศไทย	1 เรื่อง	ร้อยละ 0	ร้อยละ 0

## กรมสวัสดิการและคุ้มครองแรงงาน

การดำเนินงาน	ผลการดำเนินงาน 1 ต.ค. 58 – 31 ก.ค. 59	ผลการดำเนินงาน 1 ต.ค. 58 – 31 ส.ค. 59
<b>โครงการแรงงานสมานฉันท์ สร้างเศรษฐกิจไทย</b>		
- ส่งเสริม สนับสนุนให้แรงงานมีความปรองดองสมานฉันท์	4,886 คน	4,886 คน
<b>โครงการเสริมสร้างธรรมาภิบาลป้องกันและลดความเสี่ยงในการเกิดการทุจริตและประพฤติมิชอบ</b>		
- เสริมสร้างธรรมาภิบาลป้องกันและลดความเสี่ยงในการเกิดการทุจริตและประพฤติมิชอบ	1,611 คน	1,611 คน
<b>โครงการเสริมสร้างการบริหารจัดการด้านแรงงานอย่างเป็นมาตรฐานให้กับแรงงานโยกย้ายถิ่นฐาน</b>		
1. กำกับดูแลสถานประกอบกิจการให้ปฏิบัติตามแรงงานโยกย้ายถิ่นฐานตามมาตรฐานแรงงาน	502 แห่ง	502 แห่ง
2. ส่งเสริมสิทธิด้านแรงงานแก่แรงงานโยกย้ายถิ่นฐาน	16,258 คน	16,507 คน
<b>แรงงานได้รับการคุ้มครองสิทธิตามกฎหมายแรงงาน</b>		
1. กำกับ ดูแล และสนับสนุนให้แรงงานมีความรู้ และได้รับการคุ้มครองตามกฎหมายคุ้มครองแรงงาน	1,676,790 คน	1,854,110 คน
2. กำกับ ดูแล และสนับสนุนให้แรงงานมีความปลอดภัยและสุขภาพอนามัยที่ดีในการทำงาน	912,107 คน	993,930 คน
3. ส่งเสริมและสนับสนุนให้แรงงานได้รับความเป็นธรรมและเกิดความสมานฉันท์ในวงการแรงงาน	623,630 คน	664,210 คน
4. กำกับ ดูแล และสนับสนุนให้สถานประกอบกิจการจัดสวัสดิการนอกเหนือกฎหมาย	10,612 แห่ง	11,328 แห่ง
5. ส่งเสริม สนับสนุน ให้บุคลากรของกรมและประชาชนเข้าใช้บริการระบบเทคโนโลยีสารสนเทศของกรม	374,438 ครั้ง	405,544 ครั้ง
6. ส่งเสริมและพัฒนาแรงงานตลอดช่วงชีวิต	1,580 คน	1,580 คน
<b>แรงงานได้รับการตรวจคุ้มครองตามกฎหมาย ประกอบด้วย</b>		
<b>- การคุ้มครองแรงงานในระบบ</b>		
● ตรวจคุ้มครองแรงงานในสถานประกอบกิจการ	35,424 แห่ง	40,456 แห่ง
● ลูกจ้างที่ผ่านการตรวจคุ้มครองแรงงานในสถานประกอบกิจการ	1,361,064 คน	1,513,969 คน
● สถานประกอบกิจการที่ปฏิบัติถูกต้องตามกฎหมายคุ้มครองแรงงาน	34,476 แห่ง	40,050 แห่ง
● ลูกจ้างในสถานประกอบกิจการที่ปฏิบัติถูกต้องตามกฎหมายฯ	1,327,074 คน	1,503,486 คน
<b>- การคุ้มครองแรงงานนอกระบบ 2 กรณี</b>		
<b>(1) ผู้รับงานไปทำที่บ้าน</b>		
● นายจ้าง/ผู้ว่าจ้างที่ผ่านการตรวจคุ้มครองแรงงาน	311 คน	371 คน
● ลูกจ้างที่ผ่านการตรวจคุ้มครองแรงงาน (กรณีรับงานไปทำที่บ้าน)	3,900 คน	4,614 คน
● ลูกจ้างที่ผ่านการคุ้มครองแรงงานและได้รับการปฏิบัติถูกต้อง	1,361,064 คน	1,503,486 คน

## กรมสวัสดิการและคุ้มครองแรงงาน

การดำเนินงาน	ผลการดำเนินงาน 1 ต.ค. 58 – 31 ก.ค. 59	ผลการดำเนินงาน 1 ต.ค. 58 – 31 ส.ค. 59
<b>(2) แรงงานภาคเกษตรกรรม</b>		
● นายจ้าง/สถานประกอบกิจการที่ได้รับการตรวจคุ้มครอง	2,231 แห่ง	2,447 แห่ง
● ลูกจ้างที่ผ่านการตรวจคุ้มครองแรงงาน	22,874 คน	25,104 คน
● ลูกจ้างที่ผ่านการคุ้มครองแรงงานและได้รับการปฏิบัติถูกต้อง	21,140 คน	22,923 คน
<b>- ความปลอดภัยในการทำงาน</b>		
● ตรวจสอบความปลอดภัยในสถานประกอบกิจการ	14,508 แห่ง	15,811 แห่ง
● สถานประกอบกิจการที่ปฏิบัติถูกต้องด้านความปลอดภัยฯ	13,360 แห่ง	15,082 แห่ง
● ลูกจ้างในสถานประกอบกิจการที่ปฏิบัติถูกต้องด้านความปลอดภัยฯ	762,628 คน	860,771 คน
<b>- ป้องกันและแก้ไขปัญหาความขัดแย้ง</b>		
<b>(1) กรณีข้อพิพาทแรงงาน</b>		
● สถานประกอบกิจการที่เกิดข้อพิพาทแรงงาน	84 แห่ง	88 แห่ง
● ลูกจ้างที่เกี่ยวข้อง	54,500 คน	81,448 คน
● ข้อพิพาทแรงงานที่ยุติ	81 แห่ง	86 แห่ง
● ลูกจ้างที่เกี่ยวข้องกับสถานประกอบกิจการที่เกิดข้อพิพาทแรงงานยุติ	53,048 คน	80,295 คน
<b>(2) กรณีข้อขัดแย้ง</b>		
● สถานประกอบกิจการที่เกิดข้อขัดแย้ง	126 แห่ง	153 แห่ง
● ลูกจ้างที่เกี่ยวข้อง	74,003 คน	90,496 คน
● สถานประกอบกิจการที่ข้อขัดแย้งยุติ	119 แห่ง	150 แห่ง
● ลูกจ้างที่เกี่ยวข้องกับสถานประกอบกิจการที่เกิดข้อขัดแย้งยุติ	68,820 คน	89,696 คน
<b>(3) วินิจฉัยและยุติคำร้อง</b>		
● คำร้องที่วินิจฉัยแล้วมีสิทธิได้รับเงิน	5,697 ราย	6,691 ราย
● ลูกจ้างที่เกี่ยวข้องกับคำร้อง	18,497 คน	21,550 คน
● ลูกจ้างได้รับเงินสิทธิประโยชน์เป็นเงิน	322.8 ล้านบาท	402.39 ล้านบาท
<b>1. การตรวจคุ้มครองแรงงานสตรี</b>		
● ตรวจคุ้มครองแรงงานสตรีในสถานประกอบกิจการ	31,918 แห่ง	36,362 แห่ง
● ลูกจ้างที่เป็นแรงงานสตรีที่ผ่านการตรวจและได้รับการปฏิบัติถูกต้อง	656,840 คน	726,510 คน



## กรมสวัสดิการและคุ้มครองแรงงาน

การดำเนินงาน	ผลการดำเนินงาน	
	1 ต.ค. 58 – 31 ก.ค. 59	1 ต.ค. 58 – 31 ส.ค. 59
<b>2. การตรวจคุ้มครองแรงงานเด็ก</b>		
• ตรวจคุ้มครองแรงงานเด็กในสถานประกอบกิจการ	397 แห่ง	473 แห่ง
• ลูกจ้างที่เป็นแรงงานเด็กที่ผ่านการตรวจและได้รับการปฏิบัติถูกต้อง	5,318 คน	5,723 คน
<b>สถานประกอบกิจการมีความรู้ ความเข้าใจเกี่ยวกับมาตรฐานแรงงานไทย ความรับผิดชอบต่อสังคมด้านแรงงาน</b>		
1. จำนวนสถานประกอบกิจการที่เข้ารับการพัฒนาศักยภาพตามข้อกำหนดมาตรฐานแรงงานไทย	849 แห่ง	849 แห่ง
2. สร้างความรู้ ความเข้าใจ ส่งเสริม สนับสนุนและติดตามให้สถานประกอบกิจการปฏิบัติตามข้อกำหนดมาตรฐานด้านแรงงาน	5,520 แห่ง	5,520 แห่ง
<b>โครงการป้องกันและแก้ไขปัญหาการค้ามนุษย์ด้านแรงงานและการใช้แรงงานเด็กในรูปแบบที่เลวร้าย</b>		
- ส่งเสริม พัฒนาและกำกับดูแลให้แรงงานที่เป็นกลุ่มเสี่ยงได้รับการคุ้มครองตามกฎหมาย	129,554 คน	137,191 คน
<b>โครงการส่งเสริมระบบการจัดการด้านยาเสพติดในสถานประกอบกิจการ</b>		
1. จำนวนแรงงานได้รับความรู้ ความเข้าใจเกี่ยวกับการป้องกันและแก้ไขปัญหายาเสพติด	1,427,418 คน	1,193,461 คน
2. สร้างความรู้ ความเข้าใจเกี่ยวกับการป้องกันและแก้ไขปัญหายาเสพติด	20,725 แห่ง	21,116 แห่ง
<b>โครงการศึกษาวิจัยเพื่อการคุ้มครองแรงงาน</b>		
- ศึกษาวิเคราะห์สภาพงานอันตรายสำหรับเด็กในประเทศไทย	0	0

## สำนักงานประกันสังคม

ผลการดำเนินงานรายผลผลิต/โครงการ ประจำปีงบประมาณ พ.ศ. 2559

รอบ 11 เดือน (1 ตุลาคม 2558 – 31 สิงหาคม 2559)

ผลผลิต/กิจกรรม	เป้าหมาย การดำเนินงาน ทั้งปี	ผลการดำเนินงาน 1 ต.ค. 58 – 31 ก.ค. 59	ผลการดำเนินงาน 1 ต.ค. 58 – 31 ส.ค. 59
<b>1. ผลผลิต : ผู้ประกันตนมีสิทธิได้รับสิทธิประโยชน์ด้านบริการ ทางการแพทย์ภายใต้กฎหมายประกันสังคม</b>	<b>11,800,000 คน</b>	<b>12,122,258 คน</b>	<b>12,152,847 คน</b>
- จัดระบบบริการทางการแพทย์ให้ผู้ประกันตนอย่างมี คุณภาพและได้มาตรฐาน		12,122,258 คน	12,152,847 คน
<b>2. ผลผลิต : ลูกจ้าง ผู้ประกันตนมีสิทธิได้รับสิทธิประโยชน์ ภายใต้กฎหมายประกันสังคม</b>	<b>11,470,000 คน</b>	<b>11,634,838 คน</b>	<b>11,640,848 คน</b>
<b>2.1 ขึ้นทะเบียนกลุ่มเป้าหมาย</b>			
- จำนวนลูกจ้าง	9,300,000 คน	9,354,856 คน	9,357,318 คน
- จำนวนนายจ้าง	356,000 ราย	360,972 ราย	361,577 ราย
- จำนวนผู้ประกันตน	11,470,000 คน	11,634,838 คน	11,640,848 คน
- จำนวนสถานประกอบกิจการ	427,000 แห่ง	432,972 แห่ง	433,803 แห่ง
<b>2.2 จัดเก็บเงินสมทบ</b>			
- จำนวนรายการส่งเงินสมทบของผู้ประกันตน	11,380,000 คน	11,716,931 คน	11,736,214 คน
<b>2.3 จัดบริการสิทธิประโยชน์ตามกฎหมายประกันสังคม</b>			
- จำนวนการรับเงินทดแทน	95,000 ราย	74,471 ราย	82,727 ราย
- จำนวนการรับประโยชน์ทดแทน	34,520,000 ราย	29,102,673 ราย	31,887,565 ราย
<b>3. ผลผลิต : แรงงานนอกระบบผู้มีสิทธิได้สมัครเข้าสู่ความคุ้มครอง ภายใต้กฎหมายประกันสังคม</b>	<b>1,500,000 คน</b>	<b>2,211,848 คน</b>	<b>2,219,641 คน</b>
<b>3.1 ขึ้นทะเบียนแรงงานนอกระบบที่สมัครเป็นผู้ประกันตน ตามมาตรา 40</b>	1,500,000 คน	2,211,848 คน	2,219,641 คน
<b>3.2 จัดเก็บเงินสมทบผู้ประกันตนตามมาตรา 40</b>	ร้อยละ 50	ร้อยละ 44.22	ร้อยละ 43.85
<b>3.3 จัดบริการสิทธิประโยชน์สำหรับผู้ประกันตนตามมาตรา 40</b>	78,000 ราย	115,616 ราย	122,842 ราย

## สำนักงานประกันสังคม

การดำเนินงาน	ผลการดำเนินงาน 1 ต.ค. 58 – 31 ก.ค. 59	ผลการดำเนินงาน 1 ต.ค. 58 – 31 ส.ค. 59
<b>1. ผู้ประกันตนมีสิทธิได้รับสิทธิประโยชน์ด้านบริการทางการแพทย์ภายใต้กฎหมายประกันสังคม</b>		
- จัดระบบบริการทางการแพทย์ให้ผู้ประกันตนอย่างมีคุณภาพและได้มาตรฐาน	12,122,258 คน	12,152,847 คน
<b>2. ลูกจ้าง ผู้ประกันตนมีสิทธิได้รับสิทธิประโยชน์ภายใต้กฎหมายประกันสังคม</b>		
- ลูกจ้าง ผู้ประกันตนมีสิทธิได้รับสิทธิประโยชน์ภายใต้กฎหมายประกันสังคม	11,634,838 คน	11,640,848 คน
<b>2.1 การขึ้นทะเบียนกลุ่มเป้าหมาย</b>		
• ลูกจ้างขึ้นทะเบียนกองทุนเงินทดแทน	9,354,856 คน	9,357,318 คน
• นายจ้างขึ้นทะเบียนกองทุนเงินทดแทน	360,972 ราย	361,577 ราย
• ผู้ประกันตนที่ขึ้นทะเบียนกองทุนประกันสังคม	11,634,838 คน	11,640,848 คน
• จำนวนสถานประกอบการที่มีลูกจ้างตั้งแต่ 1 คนขึ้นไป	432,972 แห่ง	433,803 แห่ง
<b>2.2 การจัดเก็บเงินสงเคราะห์</b>		
• ร้อยละของจำนวนรายการส่งเงินสมทบผ่านธนาคาร ไปรษณีย์ อินเทอร์เน็ต ฯลฯ	-	-
<b>2.3 จัดบริการสิทธิประโยชน์</b>		
• จำนวนการรับเงินทดแทน	74,471 ราย	82,727 ราย
• จำนวนการรับประโยชน์ทดแทน	29,102,673 ราย	31,887,565 ราย
<b>3. แรงงานนอกระบบได้รับความคุ้มครองจากการประกันสังคม</b>		
- ขึ้นทะเบียนกลุ่มแรงงานนอกระบบเป็นผู้ประกันตนตามมาตรา 40	2,211,843 คน	2,219,641 คน
• ทางเลือกที่ 1 จ่ายเงินสมทบ 100 บาท/เดือน (จ่ายเอง 70 บาท รัฐสนับสนุน 30 บาท)	17,201 คน	17,368 คน
• ทางเลือกที่ 2 จ่ายเงินสมทบ 150 บาท/เดือน (จ่ายเอง 100 บาท รัฐสนับสนุน 50 บาท)	2,194,642 คน	2,202,273 คน
• ทางเลือกที่ 3 จ่ายเงินสมทบ 200 บาท/เดือน (จ่ายเอง 100 บาท รัฐสนับสนุน 100 บาท)	0 คน	0 คน
• ทางเลือกที่ 4 จ่ายเงินสมทบ 300 บาท/เดือน (จ่ายเอง 170 บาท รัฐสนับสนุน 130 บาท)	0 คน	0 คน
• ทางเลือกที่ 5 จ่ายเงินสมทบ 350 บาท/เดือน (จ่ายเอง 200 บาท รัฐสนับสนุน 150 บาท)	0 คน	0 คน

## ผลการดำเนินงานของกองทุนในกำกับดูแลของกระทรวงแรงงาน

สำนักงานประกันสังคม	1 ต.ค. 58 – 31 ส.ค. 59
<b>1. กองทุนประกันสังคม</b>	
● สถานประกอบกิจการที่มีลูกจ้างตั้งแต่ 1 คนขึ้นไป	433,803 แห่ง
● สถานะเงินกองทุน (ณ 31 ธันวาคม 2558)	1,603,187 ล้านบาท
● สถานะเงินกองทุน กรณีไม่รวมภาระผูกพันกรณีชราภาพ	586,557.09 ล้านบาท
● ประโยชน์ทดแทน รวม 7 กรณี	
- เงินประโยชน์ทดแทน	44,478.23 ล้านบาท
- การให้บริการ	41,489,531 ราย
<b>1) กรณีเจ็บป่วย ตาย ทูพพลภาพ และคลอดบุตร</b>	
- เงินประโยชน์ทดแทน	28,739.63 ล้านบาท
- การให้บริการ	27,599,413 ราย
<b>2) กรณีสงเคราะห์บุตรและชราภาพ</b>	
- เงินประโยชน์ทดแทน	10,597.86 ล้านบาท
- การให้บริการ	13,736,457 ราย
<b>3) กรณีว่างงาน</b>	
- เงินประโยชน์ทดแทน	5,140.74 ล้านบาท
- การให้บริการ	153,661 ราย
<b>2. กองทุนเงินทดแทน (กรณีประสบอันตรายเนื่องจากการทำงาน)</b>	
● สถานะเงินกองทุน	52,666 ล้านบาท
● ลูกจ้างที่ขึ้นทะเบียนกองทุน	9,357,318 คน
● นายจ้างที่ขึ้นทะเบียนกองทุน	361,557 ราย
● จำนวนการรับเงินประโยชน์ทดแทน	82,727 ราย
● จำนวนลูกจ้างผู้ประกันตนที่ได้รับเงินทดแทน (กรณีประสบอันตรายเนื่องจากการทำงาน)	74,312 ราย

ผลการดำเนินงานของกองทุนในกำกับดูแลของกระทรวงแรงงาน

กรมการจัดหางาน	1 ต.ค. 58 – 31 ส.ค. 59
<b>1. กองทุนเพื่อช่วยเหลือคนหางานไปทำงานในต่างประเทศ (คงเหลือ)</b>	<b>759.000 ล้านบาท</b>
- จำนวนคนหางานที่ได้รับเงินสงเคราะห์จากกองทุน	22 คน
- รายจ่าย	953,366.55 บาท
<b>2. เงินกองทุนเพื่อผู้รับงานไปทำที่บ้าน (คงเหลือ)</b>	<b>5.171 ล้านบาท</b>
- อนุมัติเงินกู้	287 กลุ่ม
- จำนวนเงินที่อนุมัติ	25,481,000 บาท
<b>3. กองทุนเพื่อการส่งคนต่างด้าวกลับออกไปนอกราชอาณาจักร ณ วันที่ 31 มีนาคม 2559</b>	<b>1,115,157,815.43 บาท</b>
- เงินเหลือจ่าย ณ วันที่ 11 พฤษภาคม 2559	1,098,189.20 บาท
- เงินรายได้ค่าธรรมเนียมที่กระทรวงการคลังอนุญาตให้กรมการจัดหางาน นำมาเป็น ค่าใช้จ่ายเกี่ยวกับการบริหารจัดการแรงงานต่างด้าว	544,800,000 บาท
- จำนวนเงิน (คงเหลือ) จากการใช้จ่ายเงินกองทุนฯ	105.071 ล้านบาท

กรมพัฒนาฝีมือแรงงาน	1 ต.ค. 58 – 31 ส.ค. 59
<b>● กองทุนพัฒนาฝีมือแรงงาน (คงเหลือ)</b>	<b>879 ล้านบาท</b>
- รับชำระหนี้	14.559 ล้านบาท
- รับเงินสมทบ	65.675 ล้านบาท

## ผลการดำเนินงานของกองทุนในกำกับดูแลของกระทรวงแรงงาน

กรมสวัสดิการและคุ้มครองแรงงาน	1 ต.ค. 58 – 31 ส.ค. 59
1. กองทุนเพื่อผู้ใช้แรงงาน (คงเหลือ ณ มิถุนายน 2559)	140.37 ล้านบาท
<ul style="list-style-type: none"> <li>● สหกรณ์ที่ได้รับอนุมัติเงินกู้</li> </ul>	11 แห่ง
<ul style="list-style-type: none"> <li>- เงินที่อนุมัติให้สหกรณ์กู้</li> </ul>	113.6 ล้านบาท
<ul style="list-style-type: none"> <li>● ลูกจ้างที่เป็นสมาชิกสหกรณ์ที่ได้รับอนุมัติเงินกู้</li> </ul>	8,822 คน
2. กองทุนสงเคราะห์ลูกจ้าง (คงเหลือ ณ 30 เมษายน 2559)	182.19 ล้านบาท
<ul style="list-style-type: none"> <li>● รับเงินค่าปรับตามกฎหมายคุ้มครองแรงงาน</li> </ul>	10.94 ล้านบาท
<ul style="list-style-type: none"> <li>● ลูกจ้างที่ได้รับการจ่ายเงินสงเคราะห์จากกองทุน</li> </ul>	3,797 ราย
<ul style="list-style-type: none"> <li>- ยอดเงินสงเคราะห์ที่จ่าย</li> </ul>	58.18 ล้านบาท
3.กองทุนความปลอดภัย อาชีวอนามัย และสภาพแวดล้อมในการทำงาน (ณ 31 สิงหาคม 2559)	240.109 ล้านบาท
<ul style="list-style-type: none"> <li>- รับเงินรายได้ตามมาตรา 45 แห่ง พ.ร.บ. ความปลอดภัยอาชีวอนามัยและสภาพแวดล้อมในการทำงาน พ.ศ. 2554</li> </ul>	9.126 ล้านบาท
<ul style="list-style-type: none"> <li>- จ่ายเงินตามมาตรา 46 แห่ง พ.ร.บ. ความปลอดภัยอาชีวอนามัยและสภาพแวดล้อมในการทำงาน พ.ศ. 2554</li> </ul>	2.04 ล้านบาท

## รายชื่อผู้บริหาร

ชื่อ - สกุล	ตำแหน่ง	หมายเลขโทรศัพท์	
		มือถือ	ที่ทำงาน
พลเอก ศิริชัย ดิษฐกุล	รัฐมนตรีว่าการกระทรวงแรงงาน	-	-
พลเอก เจริญ นพสุวรรณ	ผู้ช่วยรัฐมนตรีประจำกระทรวง	09 2246 2412	0 2246 1521
นายสุภัท กุซุน	ที่ปรึกษารัฐมนตรี	08 6071 9262	0 2232 1079
พลตรี ธนิส พิพิธวณิชการ	เลขานุการรัฐมนตรี	-	0 2643 4369
หม่อมหลวง ปุณศรี สมิตี	ปลัดกระทรวง	08 1174 9494	0 2247 4270
นายสุเมธ มโหสถ	รองปลัดกระทรวง	08 1926 8383	0 2232 1097
นายแพทย์สุรเดช วลีอิทธิกุล	รองปลัดกระทรวง	08 1807 8016	0 2245 2555
นายสุวิทย์ สุมาลา	รองปลัดกระทรวง	08 1431 5724	0 2232 1044-5
นายประวิทย์ เคียงผล	ผู้ตรวจราชการกระทรวง	08 1805 7394	0 2232 1123
นายวรานนท์ ปีติวรรณ	ผู้ตรวจราชการกระทรวง	08 1938 4227	0 2232 1116-7
นายธีรพล ขุนเมือง	ผู้ตรวจราชการกระทรวง	08 1752 9101	0 2232 1134
นายอนุรักษ ทศรัตน์	ผู้ตรวจราชการกระทรวง	08 9814 1584	0 2232 1186
นายบุญเลิศ ธีระตระกูล	ผู้ตรวจราชการกระทรวง	08 8244 4545	0 2232 1118
นายสิงหเดช ชูอำนาจ	ผู้ตรวจราชการกระทรวง	08 4438 7132	0 2232 1120
นายสุทธิ สุโกศล	ผู้ตรวจราชการกระทรวง	06 1414 3883	0 2232 1057
นายสมเกียรติ บุญทอง	ที่ปรึกษากฎหมาย	08 1996 0712	0 2232 1071
พันตำรวจตรีหญิง รมยง สุรกิจบรรหาร	ที่ปรึกษาวิชาการแรงงาน (รักษาการ)	09 8964 9882	0 2232 1327
นายอารักษ์ พรหมณี	อธิบดีกรมการจัดหางาน	08 5660 9916	0 2248 6866
นายกริธา สพ์โชค	อธิบดีกรมพัฒนาฝีมือแรงงาน	08 4438 7133	0 2247 6600
นางสาวพรรณิ ศรียุทธศักดิ์	อธิบดีกรมสวัสดิการและคุ้มครองแรงงาน	08 9890 7746	0 2245 7787
นายโกวิท สัจจวิเศษ	เลขาธิการสำนักงานประกันสังคม	08 1845 7146	0-2956 2024-5
นายวิวัฒน์ ตั้งหงส์	ผู้ช่วยปลัดกระทรวงแรงงาน	-	0 2232 1095
นางเพชรรัตน์ สินอวย	ผู้ช่วยปลัดกระทรวงแรงงาน	08 4700 9967	0-2232-1319



## นโยบายกระทรวงแรงงาน



### นโยบายทั่วไป

ให้ความสำคัญกับกิจกรรมเทิดพระเกียรติ และกิจกรรมเทิดทูนสถาบัน

ถือนโยบายรัฐบาล มติ ครม. นโยบาย และแนวทางของ คสช. และกฎหมาย ที่เกี่ยวข้อง

ติดตามข้อมูลข่าวสารและสถานการณ์ อยู่ตลอดเวลา ทั้งที่เป็นสถานการณ์ ในประเทศ และสถานการณ์ในต่างประเทศ

ศึกษา ทำความเข้าใจนโยบาย สามารถชี้แจง เผยแพร่ สร้างการรับรู้ให้กับประชาชนได้มีความเข้าใจในแผนการปฏิรูป ของ คสช., รัฐบาล และกระทรวงแรงงาน

เร่งรัดปรับปรุง/แก้ไข และพัฒนากฎหมาย กฎ ระเบียบ ให้มีความทันสมัย สอดคล้องกับ การกิจและสภาพแวดล้อมที่เปลี่ยนแปลงไป

มาตรการรักษาความปลอดภัย ให้ทุกส่วน ราชการยึดถือและดำเนินการตามระเบียบ สำนักนายกรัฐมนตรี

ป้องกันและปราบปรามการทุจริตคอร์รัปชัน

ให้ความสำคัญกับการพัฒนาบุคลากร ทุกระดับ

ให้ความสำคัญกับบรรยากาศในการทำงาน

