



ข้อมูลสำคัญด้านแรงงาน

ประจำเดือนมิถุนายน ๒๕๕๙



วิสัยทัศน์กระทรวงแรงงาน

แรงงานมีศักยภาพสูงเพื่อส่งเสริมขีด

ความสามารถในการแข่งขัน

ทางเศรษฐกิจ มีความมั่นคง

และมีคุณภาพชีวิตที่ดี

วิสัยทัศน์สำนักงานปลัดกระทรวงแรงงาน

เป็นองค์กรนำในการบริหารจัดการยุทธศาสตร์ด้านแรงงาน
อำนวยความสะดวกให้เกิดการทำงานเชิงบูรณาการอย่างมีประสิทธิภาพ

ค่านิยมหลักของสำนักงานปลัดกระทรวงแรงงาน

BEST

B = Belief

เชื่อมั่นศรัทธาในองค์กร

E = Effectiveness

ทำงานอย่างมุ่งประสิทธิภาพ

S = Strategy

มียุทธศาสตร์เป็นตัวนำในการทำงาน

T = Teamwork

ร่วมกันทำงานเป็นทีมเชิงรุก

จัดทำโดย

สำนักนโยบายและยุทธศาสตร์ กลุ่มงานวิเคราะห์และประเมินผล



ติดตามตัวชี้วัดและรายงาน>ระบบข้อมูลผู้บริหาร

รายงานสำคัญผู้บริหาร

- สำนักงานปลัดกระทรวงแรงงาน
- กรมการจัดหางาน
- กรมพัฒนาฝีมือแรงงาน
- กรมสวัสดิการและคุ้มครองแรงงาน
- สำนักงานประกันสังคม

สาระสำคัญประกอบด้วย

- ภาวะการทำงานของประชากร
- รายงานกราฟข้อมูลสำคัญ

ข้อมูลภาวะการทำงานของประชากรประจำเดือน มิถุนายน 2559

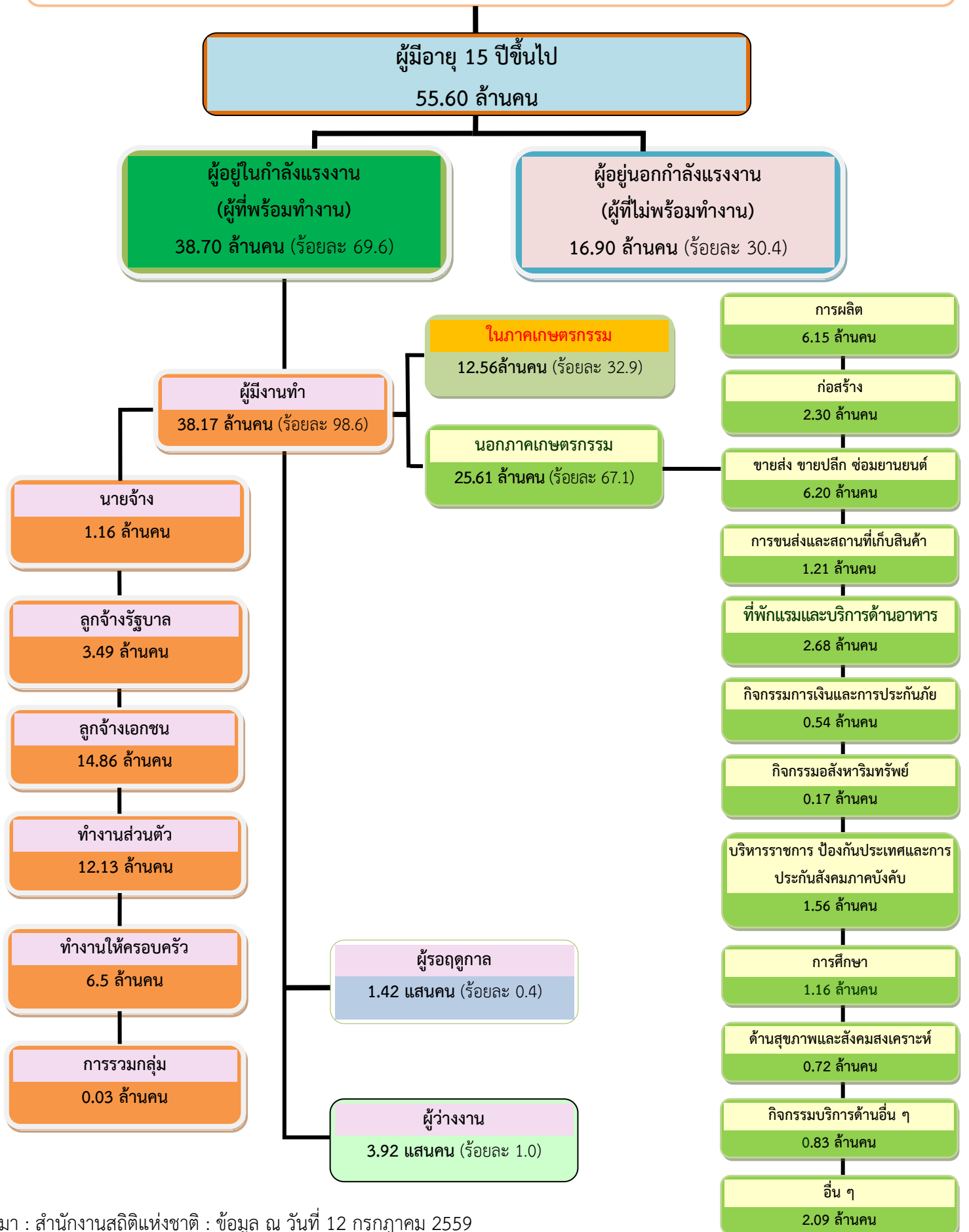

ที่มา : สำนักงานสถิติแห่งชาติ : ข้อมูล ณ วันที่ 12 กรกฎาคม 2559

**แผนภูมิเปรียบเทียบจำนวนผู้ปฏิบัติงานทำจำแนกตามอุตสาหกรรมที่สำคัญ
เดือนมิถุนายน พ.ศ. 2559 กับเดือนมิถุนายน พ.ศ. 2558**

(ล้านคน)

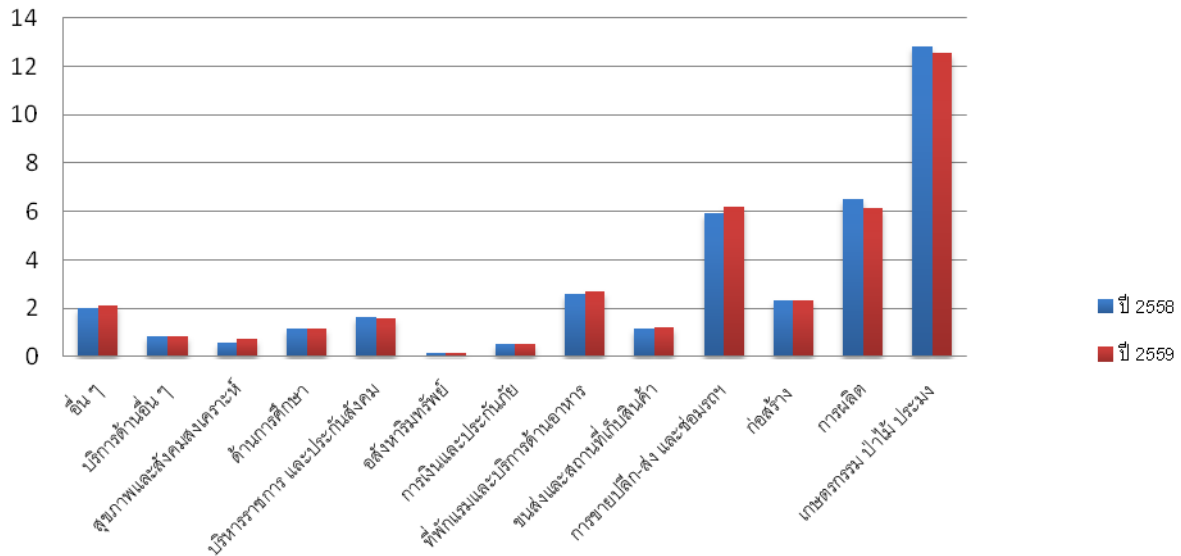

หน่วย : ล้านคน

ประเภทอุตสาหกรรม	ปี 2558	ปี 2559
อื่น ๆ	2	2.09
บริการด้านอื่น ๆ	0.84	0.83
สุขภาพและสังคมสงเคราะห์	0.57	0.72
ด้านการศึกษา	1.18	1.16
บริหารราชการ และประกันสังคม	1.62	1.56
อสังหาริมทรัพย์	0.16	0.17
การเงินและประกันภัย	0.5	0.54
ที่พักแรมและบริการด้านอาหาร	2.6	2.68
ขนส่งและสถานที่เก็บสินค้า	1.18	1.21
การขายปลีก-ส่ง และซ่อมรถฯ	5.95	6.20
ก่อสร้าง	2.32	2.30
การผลิต	6.5	6.15
เกษตรกรรม ป่าไม้ ประมง	12.81	12.56
รวม	38.23	38.17

จากการสำรวจของสำนักงานสถิติแห่งชาติเดือนมิถุนายน 2559 เมื่อเปรียบเทียบกับจำนวนผู้ปฏิบัติงานทำในช่วงเวลาเดียวกันกับปี 2558 พบว่าผู้ปฏิบัติงานปี 2559 จำนวน 38.17 ล้านคน ปี 2558 จำนวน 38.23 ล้านคน ลดลง 60,000 คน โดยในภาคเกษตรกรรม จำนวนผู้ทำงานปี 2559 จำนวน 12.56 ล้านคน ปี 2558 จำนวน 12.81 ล้านคน ลดลง 250,000 คน นอกภาคเกษตรกรรม จำนวนผู้ทำงานปี 2559 จำนวน 25.61 ล้านคน ปี 2558 จำนวน 25.42 ล้านคน เพิ่มขึ้น 190,000 คน ซึ่งจำนวนผู้ทำงานนอกภาคเกษตรกรรมที่เพิ่มขึ้นมากที่สุด 3 อันดับ ได้แก่ อันดับแรก สาขาการขายส่งและการขายปลีก การซ่อมยานยนต์และรถจักรยานยนต์ จำนวน 250,000 คน อันดับสอง สาขากิจกรรมด้านสุขภาพและงานสังคมสงเคราะห์ จำนวน 150,000 คน อันดับสาม สาขาที่พักแรมและบริการด้านอาหาร จำนวน 80,000 คน

ที่มา : สำนักงานสถิติแห่งชาติ : ข้อมูล ณ วันที่ 12 กรกฎาคม 2559

กราฟแสดงการเปรียบเทียบรายได้ส่งกลับของแรงงานไทยในต่างประเทศ
ผ่านธนาคารแห่งประเทศไทยปี 2559 กับ ปี 2558

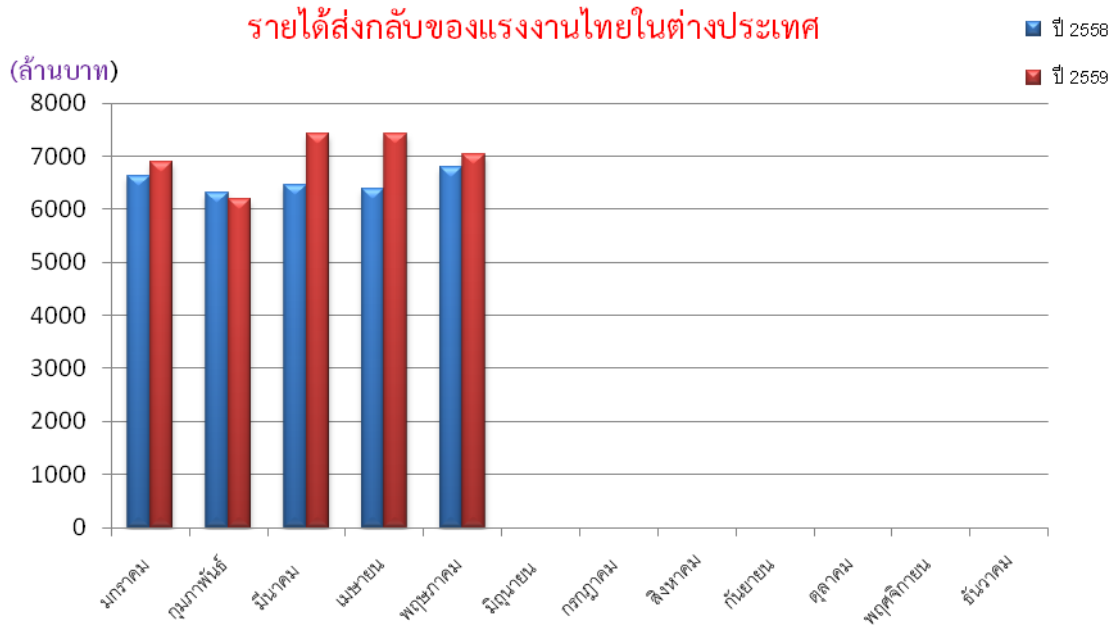

เมื่อเปรียบเทียบรายได้ส่งกลับของแรงงานไทยในต่างประเทศ ปี 2559 กับปี 2558 พบว่ารายได้ส่งกลับเดือนพฤษภาคม 2559 (7,043 ล้านบาท) สูงกว่าเดือนพฤษภาคม 2558 (6,795 ล้านบาท) จำนวน 248 ล้านบาท

ที่มา : ธนาคารแห่งประเทศไทย (ข้อมูล ณ วันที่ 7 กรกฎาคม 2559)

สรุปผลการใช้จ่ายเงินงบประมาณรายจ่ายประจำปีงบประมาณ พ.ศ. 2559

เดือน พฤษภาคม 2559

ตารางที่ 1 สรุปผลการใช้จ่ายเงินงบประมาณ จำแนกตามหน่วยงาน

หน่วย : ล้านบาท

หน่วยงาน	งบที่ได้รับจัดสรร (บาท)	งบประมาณหลังโอนเข้า/โอนออก	เบิกจ่าย	เบิกจ่าย + ก่อหนี้ผูกพัน
สป.	1,304.4748	1,300.4695	909.6154 (ร้อยละ 69.95)	989.4930 (ร้อยละ 76.09)
กกจ.	1,216.1976	1,214,4952	856.3375 (ร้อยละ 70.51)	922.1650 (ร้อยละ 75.93)
กพร.	2,181.9848	2,182.1698	1,494.6363 (ร้อยละ 68.50)	1,667.4534 (ร้อยละ 76.41)
กสร.	1,080.8822	1,080.8822	797.5693 (ร้อยละ 73.79)	832.1906 (ร้อยละ 76.99)
สปส.	28,049.1770	28,049.1770	27,843.3194 (ร้อยละ 99.27)	27,843.3194 (ร้อยละ 99.27)
ภาพรวม	33,832.7164	33,827.1937	31,901.4780 (ร้อยละ 94.29)	32,254.6215 (ร้อยละ 95.35)

ตารางที่ 2 สรุปผลการใช้จ่ายเงินงบประมาณ จำแนกตามงบรายจ่าย

หน่วย : ล้านบาท

งบรายจ่าย	งบที่ได้รับจัดสรร (บาท)	งบประมาณหลังโอนเข้า/โอนออก	เบิกจ่าย	เบิกจ่าย + ก่อหนี้ผูกพัน
งบบุคลากร	3,438.6744	3,438.6744	2,552.4105 (ร้อยละ 74.23)	2,552.4105 (ร้อยละ 74.23)
งบดำเนินงาน	1,757.5118	1,732.8056	1,170.8081 (ร้อยละ 67.57)	1,316.6546 (ร้อยละ 75.98)
งบลงทุน	437.4629	430.0459	252.6889 (ร้อยละ 58.76)	427.9751 (ร้อยละ 99.52)
งบเงินอุดหนุน	27,290.0927	27,290.3085	27,273.3162 (ร้อยละ 99.94)	27,273.3232 (ร้อยละ 99.94)
งบรายจ่ายอื่น	908.9746	935.3591	652.2541 (ร้อยละ 69.73)	681.4877 (ร้อยละ 72.86)
ภาพรวม	33,832.7164	33,827.1937	31,901.4780 (ร้อยละ 94.29)	32,254.6215 (ร้อยละ 95.35)

ที่มา : กลุ่มงานคลังและพัสดุ สำนักบริหารกลาง สำนักงานปลัดกระทรวงแรงงาน

สรุปผลการใช้จ่ายเงินงบประมาณรายจ่ายประจำปีงบประมาณ พ.ศ. 2559

เดือน พฤษภาคม 2559

กราฟที่ 1 สรุปผลการใช้จ่ายเงินงบประมาณ จำแนกตามหน่วยงาน

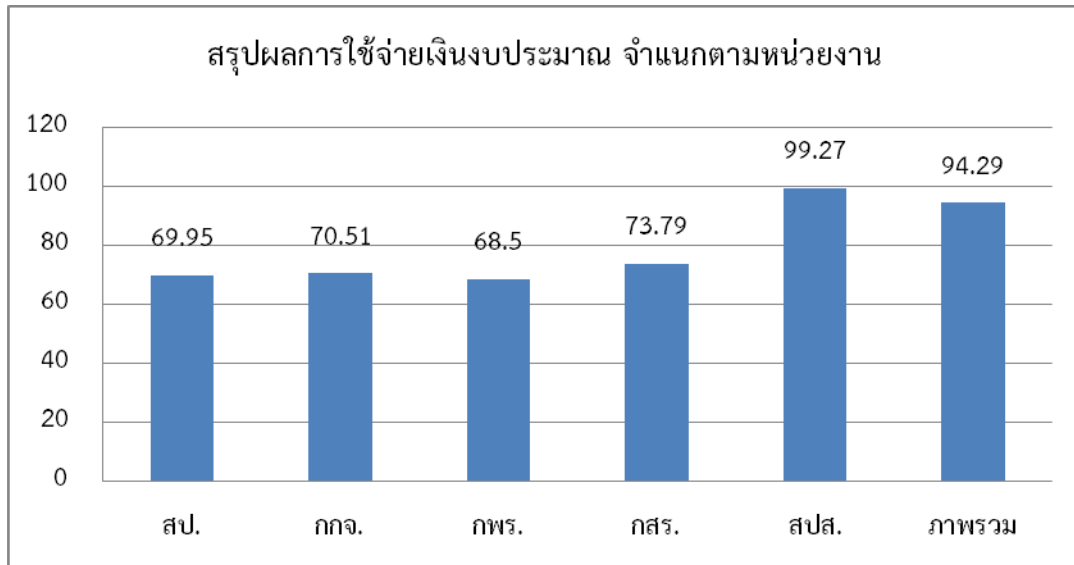

กราฟที่ 2 สรุปผลการใช้จ่ายเงินงบประมาณ จำแนกตามงบรายจ่าย

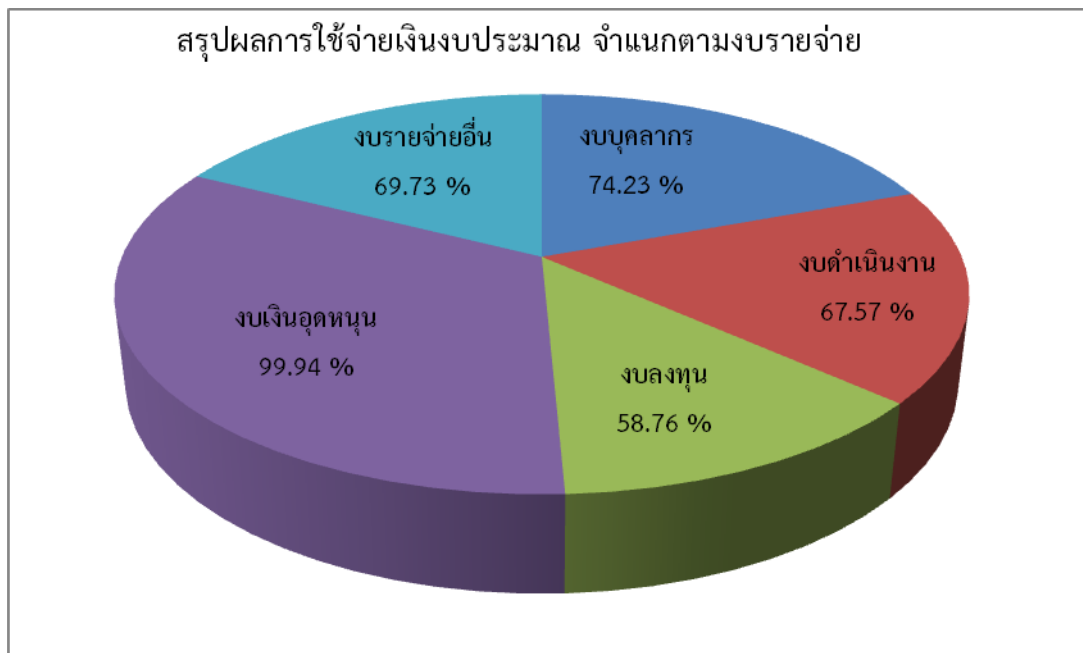

สำนักงานปลัดกระทรวงแรงงาน
ผลการดำเนินงานรายผลผลิต/โครงการ ประจำปีงบประมาณ พ.ศ. 2559
รอบ 9 เดือน (1 ตุลาคม 2558 – 30 มิถุนายน 2559)

ผลผลิต/กิจกรรม	เป้าหมายการดำเนินงาน ทั้งปี	ผลการดำเนินงาน 1 ต.ค. 58 – 31 พ.ค. 59	ผลการดำเนินงาน 1 ต.ค. 58 – 30 มิ.ย. 59
1. โครงการ : สาน สร้าง เสริมสุขแรงงานไทย	75,000 คน	- คน	67,153 คน
- จัดบริการด้านแรงงานเพื่อพัฒนาคุณภาพชีวิต และเสริมสร้างความปรองดอง	75,000 คน	0 คน	67,153 คน
2. โครงการ : เสริมสร้างธรรมาภิบาลและต่อต้านการทุจริตและประพฤติมิชอบ	170 คน	220 คน	767 คน
- เสริมสร้างธรรมาภิบาล ป้องกันและลดความเสี่ยงในการเกิดทุจริตประพฤติมิชอบ	170 คน	220 คน	767 คน
3. โครงการ : เพิ่มประสิทธิภาพข้อมูลด้านแรงงานเพื่อรองรับการเข้าสู่ประชาคมอาเซียน			
3.1 สสำรวจ ศึกษา วิเคราะห์ วิจัยข้อมูลด้านแรงงานเพื่อรองรับการเข้าสู่ประชาคมอาเซียน	3 เรื่อง	- เรื่อง	- เรื่อง
3.2 ศึกษา วิเคราะห์ พัฒนาระบบคุ้มครองแรงงานกลุ่มเฉพาะ (แรงงานนอกระบบ แรงงานคนพิการและแรงงานผู้สูงอายุ)	1 เรื่อง	- เรื่อง	1 เรื่อง
3.3 เสริมสร้างศักยภาพด้านแรงงานรองรับประชาคมอาเซียน	500 คน	419 คน	510 คน
4. โครงการ: เพิ่มประสิทธิภาพการให้บริการด้านแรงงานในจังหวัดชายแดนภาคใต้	380 คน	380 คน	380 คน
- จัดบัณฑิตแรงงานเพื่อเพิ่มประสิทธิภาพการให้บริการด้านแรงงานในพื้นที่จังหวัดชายแดนภาคใต้	380 คน	380 คน	380 คน
5. ผลผลิต : ประชาชนวัยแรงงานในพื้นที่ได้รับบริการด้านแรงงาน	485,650 คน	313,987 คน	464,802 คน
5.1 ประสานการให้บริการด้านแรงงาน	485,650 คน	313,987 คน	464,802 คน
5.2 บริหารจัดการด้านแรงงานเชิงบูรณาการสู่ประชาชนในพื้นที่/ชุมชน (ไม่นำส่งผลผลิต)	150,550 ราย	243,135 คน	384,720 คน
5.3 จัดงานเร่งด่วนและพัฒนาทักษะฝีมือเพื่อบรรเทาความเดือดร้อนด้านอาชีพ (ไม่นำส่งผลผลิต)	20,144 คน	17,883 คน	30,595 คน

สำนักงานปลัดกระทรวงแรงงาน
ผลการดำเนินงานรายผลผลิต/โครงการ ประจำปีงบประมาณ พ.ศ. 2559
รอบ 9 เดือน (1 ตุลาคม 2558 – 30 มิถุนายน 2559)

ผลผลิต/กิจกรรม	เป้าหมายการดำเนินงาน ทั้งปี	ผลการดำเนินงาน	
		1 ต.ค. 58 – 31 พ.ค. 59	1 ต.ค. 58 – 30 มิ.ย. 59
6. ผลผลิต : ยุทธศาสตร์ แผน ข้อเสนอ และระบบการบริหารจัดการแรงงาน	37 เรื่อง	- เรื่อง	- เรื่อง
6.1 ศึกษา วิเคราะห์ วิจัย และการเตือนภัยด้านแรงงาน	8 เรื่อง	- เรื่อง	- เรื่อง
6.2 จัดทำยุทธศาสตร์ แผน และข้อเสนอด้านแรงงาน	10 เรื่อง	- เรื่อง	- เรื่อง
6.3 จัดทำข้อเสนอเพื่อกำหนดนโยบายด้านแรงงานระหว่างประเทศ	4 เรื่อง	- เรื่อง	- เรื่อง
6.4 ติดตามและประเมินผลการดำเนินงาน	6 เรื่อง	- เรื่อง	- เรื่อง
6.5 อำนวยความสะดวกบริหารจัดการด้านแรงงาน	8 เรื่อง	- เรื่อง	- เรื่อง
6.6 พัฒนาเทคโนโลยีสารสนเทศและการสื่อสาร	1 เรื่อง	- เรื่อง	- เรื่อง
7. โครงการป้องกันปัญหาการค้ามนุษย์ด้านแรงงาน			
- จัดทำแผนปฏิบัติการป้องกันการค้ามนุษย์ด้านแรงงาน	1 เรื่อง	1 เรื่อง	1 เรื่อง
8. ผลผลิต : การส่งเสริมขยายตลาดและคุ้มครองแรงงานไทยในต่างประเทศ	330,000 คน	409,292 คน	405,475 คน
8.1 คุ้มครองสิทธิประโยชน์แรงงานไทยในต่างประเทศ	330,000 คน	409,292 คน	405,475 คน
8.2 ขยายและรักษาตลาดแรงงานไทยในต่างประเทศ (ไม่นำส่งผลผลิต)	2 เรื่อง	- เรื่อง	- เรื่อง

สำนักงานปลัดกระทรวงแรงงาน
การบริหารจัดการด้านแรงงานเชิงบูรณาการสู่ประชาชนในพื้นที่/ชุมชน
รอบ 9 เดือน (1 ตุลาคม 2558 – 30 มิถุนายน 2559)

การดำเนินงาน	ผลการดำเนินงาน 1 ต.ค. 58 – 31 พ.ค. 59	ผลการดำเนินงาน 1 ต.ค. 58 – 30 มิ.ย. 59
--------------	--	---

การบริหารจัดการด้านแรงงานแก่ประชาชนในพื้นที่/ชุมชน โดยอาสาสมัครแรงงาน 7,255 คน

● การให้บริการด้านแรงงานแก่ประชาชนในพื้นที่/ชุมชน	147,686 คน	173,135 คน
- ด้านจัดหางาน	15,880 คน	19,261 คน
- ด้านฝึกอาชีพ/พัฒนาทักษะ	55,165 คน	65,648 คน
- ด้านคุ้มครองแรงงานและสวัสดิการ	5,219 คน	5,587 คน
- ด้านสิทธิประโยชน์ประกันสังคม	68,533 คน	79,655 คน
- ด้านสิทธิประโยชน์แรงงานไทยไปทำงานต่างประเทศ	2,889 คน	2,984 คน

การเพิ่มประสิทธิภาพการให้บริการด้านแรงงานในจังหวัดชายแดนภาคใต้โดยบัณฑิตแรงงาน 380 คน

● การให้บริการด้านแรงงานแก่ประชาชนในพื้นที่/ชุมชน	34,685 คน	38,160 คน
- ด้านจัดหางาน	2,213 คน	2,547 คน
- ด้านฝึกอาชีพ/พัฒนาทักษะ	29,474 คน	32,402 คน
- ด้านคุ้มครองแรงงานและสวัสดิการ	64 คน	64 คน
- ด้านสิทธิประโยชน์ประกันสังคม	2,934 คน	3,147 คน

สำนักงานปลัดกระทรวงแรงงาน
ส่งเสริมการขยายและรักษาตลาดแรงงานไทยในต่างประเทศ
รอบ 9 เดือน (1 ตุลาคม 2558 – 30 มิถุนายน 2559)

สนร./ฝ่ายแรงงาน	จำนวนแรงงานไทยในต่างประเทศ (คน)		
	แรงงาน ถูกกฎหมาย	แรงงาน ผิดกฎหมาย	รวม
1. ซาอุดีอาระเบีย (รียาด)	7,800	7,400	15,200
2. สหรัฐอาหรับฯ (อาบูดาบี)	21,900	100	22,000
3. ญี่ปุ่น	24,904	5,959	30,863
4. ฮองกง	3,090	993	4,083
5. ใต้หวัน (ไทเป)	41,376	32	41,408
6. ใต้หวัน (เกาสง)	15,829	32	15,861
7. สิงคโปร์	20,000	150	20,150
8. บรูไน	2,400	-	2,400
9. มาเลเซีย	39,990	100,000	139,990
10. อิสราเอล	22,421	1,518	23,939
11. เกาหลี	21,075	55,057	76,132
12. เยอรมนี	13,449	-	13,449
13. ลิเบีย	-	-	-
รวม	234,234	171,241	405,475

หมายเหตุ : ข้อมูลแรงงานผิดกฎหมาย เป็นข้อมูลประมาณการ

ที่มา : สำนักประสานความร่วมมือระหว่างประเทศ สำนักงานปลัดกระทรวงแรงงาน

สำนักงานปลัดกระทรวงแรงงาน
การคุ้มครองสิทธิประโยชน์แรงงานไทยในต่างประเทศ
รอบ 9 เดือน (1 ตุลาคม 2558 – 30 มิถุนายน 2559)

สนร./ฝ่ายแรงงาน	จำนวนแรงงานไทยที่มาร้องทุกข์			
	เกี่ยวกับเงินสิทธิประโยชน์		ไม่เกี่ยวกับเงิน สิทธิประโยชน์ (ราย)	รวมทั้งสิ้น (ราย)
	(ราย)	(บาท)		
1. ชาอูติอาระเบีย (รียาด)	20	-	4	24
2. สหรัฐอาหรับฯ (อาบูดาบี)	48	2,675,492.95	153	201
3. ญี่ปุ่น	68	6,685,373.00	191	259
4. ฮองกง	46	3,951,946.45	973	1,019
5. ไต้หวัน (ไทเป)	1,342	-	429	1,771
6. ไต้หวัน (เกาสง)	401	1,857,659.00	3,248	3,649
7. สิงคโปร์	236	7,562,443.00	750	986
8. บรูไน	9	66,250.00	30	39
9. มาเลเซีย	41	795,049.00	151	192
10. อิสราเอล	895	4,722,981.00	239	1,134
11. สวิตเซอร์แลนด์	-	18,260,960.00	-	-
12. เกาหลี	406	17,756,439.00	2,907	3,313
13. เยอรมนี	-	-	-	-
14. ลิเบีย	-	-	-	-
รวมทั้งสิ้น	3,512	64,334,593.40	9,075	12,587

ที่มา : สำนักประสานความร่วมมือระหว่างประเทศ สำนักงานปลัดกระทรวงแรงงาน

กรมการจัดหางาน

ผลการดำเนินงานรายผลผลิต/โครงการ ประจำปีงบประมาณ พ.ศ. 2559

รอบ 9 เดือน (1 ตุลาคม 2558 – 30 มิถุนายน 2559)

ผลผลิต/กิจกรรม	เป้าหมายการดำเนินงานทั้งปี	ผลการดำเนินงาน 1 ต.ค. 58 – 31 พ.ค. 59	ผลการดำเนินงาน 1 ต.ค. 58 – 30 มิ.ย. 59
1. โครงการ: สร้างงาน สร้างบุญ เพื่อความปรองดองสมานฉันท์	2,000 คน	5,109 คน	6,174 คน
- สร้างงาน สร้างบุญให้ความรู้ด้านส่งเสริมการมีงานทำและสิทธิหน้าที่ตามระบอบประชาธิปไตย	2,000 คน	5,109 คน	6,174 คน
2. โครงการ: เสริมสร้างธรรมาภิบาลป้องกันและลดความเสี่ยงในการเกิดการทุจริตและประพฤติมิชอบ	1,000 คน	768 คน	1,020 คน
- การพัฒนาบุคลากรและความร่วมมือกับภาคเอกชนเพื่อเสริมสร้างธรรมาภิบาลป้องกันและลดความเสี่ยงในการเกิดการทุจริตและประพฤติมิชอบ	1,000 คน	768 คน	1,020 คน
3. โครงการ : รองรับการเข้าสู่ประชาคมอาเซียน	270 คน	225 คน	295 คน
- การพัฒนาทรัพยากรมนุษย์ ระบบสารสนเทศและกฎหมาย กฎระเบียบรองรับการเข้าสู่ประชาคมอาเซียน	270 คน	225 คน	295 คน
4. โครงการ: มหกรรมสร้างงาน สร้างอาชีพเฉลิมพระเกียรติ	20,000 คน	10,500 คน	20,995 คน
- สร้างงาน สร้างอาชีพและจัดนิทรรศการเพื่อเฉลิมพระเกียรติ	20,000 คน	10,500 คน	20,995 คน
5. ผลผลิต : ประชาชนทุกกลุ่มได้รับบริการส่งเสริมการมีงานทำ	8,325,910 คน	10,386,049 คน	11,956,404 คน
5.1 การให้บริการจัดหางานในประเทศ	700,000 คน	763,024 คน	807,809 คน
5.2 การให้บริการจัดหางานต่างประเทศ	100,000 คน	70,065 คน	83,005 คน
5.3 การให้บริการแนะแนวอาชีพ	525,910 คน	476,004 คน	525,678 คน
5.4 การให้บริการข้อมูลข่าวสารตลาดแรงงาน	7,000,000 คน	9,076,956 คน	10,539,912 คน
6. โครงการ : ป้องกันปัญหาการค้ำมนุษย์ด้านแรงงาน	1,036,000 คน	844,857 คน	944,374 คน
6.1 การให้ความคุ้มครองคนหางานตามกฎหมายจัดหางานและคุ้มครองคนหางาน	1,000,000 คน	801,182 คน	887,148 คน
6.2 สนับสนุนการแก้ไขและป้องกันปัญหาการค้ำมนุษย์ด้านแรงงาน	36,000 คน	43,675 คน	57,226 คน
7. ผลผลิต : คนต่างด้าวได้รับอนุญาตทำงาน			
7.1 ตรวจสอบการทำงานของคนต่างด้าวและสถานประกอบการ	242,000 คน	248,924 คน	278,119 คน
	36,000 แห่ง	32,021 แห่ง	36,120 แห่ง
7.2 พิจารณาคำขอและจัดทำทะเบียนคนต่างด้าวที่ยื่นขอใบอนุญาตทำงาน	1,380,138 คน	643,908 คน	720,733 คน
	1,431,844 ครั้ง	946,123 ครั้ง	1,059,961 ครั้ง
8. โครงการ : การจัดตั้งศูนย์บริการแบบเบ็ดเสร็จ (One Stop Service) ด้านแรงงานต่างด้าวเพื่อสนับสนุนเขตพัฒนาเศรษฐกิจพิเศษ	40,000 คน	19,036 คน	22,439 คน
- การให้บริการพิจารณาอนุญาตทำงานแบบเบ็ดเสร็จฯ	40,000 คน	19,036 คน	22,439 คน

กรมการจัดหางาน

การดำเนินงาน	ผลการดำเนินงาน 1 ต.ค. 58 – 31 พ.ค. 59	ผลการดำเนินงาน 1 ต.ค. 58 – 30 มิ.ย. 59
โครงการสร้างงาน สร้างบุญ เพื่อความปรองดองสมานฉันท์		
- สร้างงาน สร้างบุญให้ความรู้ด้านส่งเสริมการมีงานทำและสิทธิหน้าที่ตามระบอบประชาธิปไตย	5,109 คน	6,174 คน
โครงการเสริมสร้างธรรมาภิบาล ป้องกันและลดความเสี่ยงในการเกิดการทุจริตและประพฤติมิชอบ		
- การพัฒนาบุคลากรและความร่วมมือกับภาคเอกชนเพื่อเสริมสร้างธรรมาภิบาลป้องกันและลดความเสี่ยงในการเกิดการทุจริตและประพฤติมิชอบ	768 คน	1,020 คน
โครงการรองรับการเข้าสู่ประชาคมอาเซียน		
- การพัฒนาทรัพยากรมนุษย์ ระบบสารสนเทศและกฎหมาย กฎระเบียบรองรับการเข้าสู่ประชาคมอาเซียน	225 คน	295 คน
โครงการมหกรรมสร้างงานสร้างอาชีพเฉลิมพระเกียรติ		
- สร้างงาน สร้างอาชีพ และจัดนิทรรศการเพื่อเฉลิมพระเกียรติ	10,500 คน	20,995 คน
ประชาชนทุกกลุ่มได้รับบริการส่งเสริมการมีงานทำ		
1. ตำแหน่งงานว่าง (ในประเทศ)	319,743 อัตรา	356,531 อัตรา
2. ผู้ลงทะเบียนสมัครงาน	347,790 คน	363,281 คน
3. ผู้ได้รับการบรรจุงาน	253,330 คน	286,876 คน
4. การบริการจัดหางานในประเทศ	763,024 คน	807,809 คน
4.1 โครงการนัดพบตลาดงานเชิงคุณภาพ	12,124 คน	17,613 คน
4.2 โครงการส่งเสริมการมีงานทำอย่างยั่งยืน	734,139 คน	771,990 คน
- กิจกรรมให้บริการจัดหางาน ณ สำนักงาน	119,555 คน	134,507 คน
- กิจกรรมให้บริการจัดหางานแก่ผู้ประกันตนกรณีว่างงาน	451,915 คน	449,837 คน
- กิจกรรมมีงานทำนำชุมชนเข้มแข็ง	84,495 คน	95,302 คน
- กิจกรรมการเคลื่อนย้ายแรงงานอย่างเป็นระบบ	4,008 คน	4,526 คน
- กิจกรรมนัดพบแรงงาน (ใหญ่+ย่อย)	59,876 คน	71,706 คน
- กิจกรรมบริการจัดหางานและคุ้มครองคนหางานตลอด 24 ชั่วโมง	14,290 คน	16,112 คน
4.3 การให้บริการจัดหางานแก่กลุ่มคนพิเศษ	15,808 คน	17,043 คน
- จัดหางานพิเศษสำหรับผู้พิการ	760 คน	803 คน
- จัดหางานพิเศษสำหรับนักเรียน นักศึกษา	11,950 คน	12,853 คน
- จัดหางานให้คนพิการมีงานทำ	2,994 คน	3,283 คน

กรมการจัดหางาน

การดำเนินงาน	ผลการดำเนินงาน 1 ต.ค. 58 – 31 พ.ค. 59	ผลการดำเนินงาน 1 ต.ค. 58 – 30 มิ.ย. 59
- ส่งเสริมคนพิการทำงานในหน่วยงานภาครัฐ	83 คน	83 คน
- สร้างโอกาสการมีงานทำให้ผู้สูงอายุเพื่อเพิ่มประสิทธิภาพการบรรจุงาน	21 คน	21 คน
4.4 โครงการ 3 ม. (มีงาน มีเงิน มีวุฒิการศึกษาเพิ่ม)	953 คน	1,163 คน
5. การให้บริการจัดหางานไปทำงานต่างประเทศ	70,065 คน	83,005 คน
- บริษัทจัดส่งคนหางาน	19,162 คน	22,733 คน
- กรมการจัดหางานจัดส่ง	7,031 คน	8,339 คน
- เดินทางด้วยตนเอง+เดินทางประเภท Re-Entry	38,227 คน	42,919 คน
- บริษัท/นายจ้างพาไปทำงาน	2,753 คน	5,781 คน
- บริษัท/นายจ้างพาไปฝึกงาน	2,892 คน	3,233 คน
6. การให้บริการแนะแนวอาชีพ	476,004 คน	525,678 คน
- แนะนำอาชีพให้นักเรียน นักศึกษา	85,297 คน	94,837 คน
- แนะนำอาชีพให้นักเรียน นักศึกษา ในสถานศึกษา	116,873 คน	120,619 คน
- แนะนำอาชีพให้ผู้ประกันตนกรณีว่างงาน ประชาชนทั่วไป	239,225 คน	271,326 คน
- ศูนย์ตรีเทพเพื่อการจ้างงานแบบครบวงจร	22,477 คน	25,344 คน
- แนะนำอาชีพให้ทหารกองประจำการ	3,705 คน	3,935 คน
- สร้างเครือข่ายการแนะแนวอาชีพ	4,422 คน	4,490 คน
- กิจกรรมแนะแนวอาชีพให้เด็กและเยาวชนในสถานพินิจ	1,712 คน	2,481 คน
- กิจกรรมส่งเสริมการมีงานทำผู้สูงอายุ	375 คน/ 34 รุ่น	438 คน/ 40 รุ่น
- โครงการเพิ่มอาชีพเพิ่มรายได้	1,221 คน	1,303 คน
- โครงการส่งเสริมการรับงานไปทำที่บ้าน	697 คน	905 คน
7. การให้บริการเผยแพร่ข้อมูลข่าวสารตลาดแรงงาน	9,076,956 คน	10,539,912 คน
โครงการป้องกันปัญหาการค้ามนุษย์ด้านแรงงาน		
1. การให้ความคุ้มครองคนหางานตามกฎหมายจัดหางานและคุ้มครองคนหางาน	801,182 คน	887,148 คน
- โครงการเผยแพร่ความรู้เพื่อป้องกันการหลอกลวงคนหางาน	740,125 คน	819,702 คน
- โครงการเคาะประตูบ้านเพื่อป้องกันการหลอกลวงคนหางานไปทำงานต่างประเทศ	6,460 คน	7,098 คน
- โครงการเครือข่ายชุมชนร่วมรณรงค์ป้องกันการหลอกลวงและลักลอบไปทำงานต่างประเทศ	54,067 คน	59,680 คน
• รับเรื่องร้องทุกข์คนหางาน	305 คน	389 คน
• ร้องทุกข์กล่าวโทษผู้กระทำความผิดกฎหมาย	225 คน	279 คน

กรมการจัดหางาน

การดำเนินงาน	ผลการดำเนินงาน 1 ต.ค. 58 – 31 พ.ค. 59	ผลการดำเนินงาน 1 ต.ค. 58 – 30 มิ.ย. 59
- การรับเรื่องร้องทุกข์ช่วยเหลือคนหางานให้ได้รับเงินคืนและดำเนินคดีผู้กระทำความผิดกฎหมายจัดหางาน		
• จำนวนคนหางานได้รับการช่วยเหลือ	300 ราย	388 ราย
• สิทธิประโยชน์เป็นจำนวนเงินที่คนหางานได้รับคืน	283,200 บาท	283,200 บาท
2. การสนับสนุนแก้ไขและป้องกันปัญหาการค้ำมนุษย์ด้านแรงงาน		
- โครงการป้องกันการค้ำมนุษย์ด้านแรงงานต่างด้าว	3,208 คน	4,211 คน
- โครงการจัดตั้งศูนย์ประสานแรงงานประมง 22 จังหวัด	40,977 คน	53,525 คน
คนต่างด้าวได้รับใบอนุญาตทำงาน		
1. ตรวจสอบการทำงานต่างด้าว และสถานประกอบการ		
- คนงานต่างด้าว	248,924 คน	278,119 คน
- สถานประกอบการกิจการ	32,021 แห่ง	36,120 แห่ง
2. พิจารณาและจัดทำทะเบียนคนต่างด้าวที่ยื่นขอใบอนุญาตทำงาน		
2.1 การพิจารณาคำขออนุญาตทำงาน (คนต่างด้าวถูกกฎหมาย)		
- ประเภทจำเป็นเร่งด่วน	9,945 ครั้ง	11,529 ครั้ง
- ประเภทชั่วคราว (ทั่วไป) (มาตรา 9)	81,480 คน	92,457 คน
- ประเภทนำเข้าตาม (MOU) (มาตรา 9)	184,395 คน	210,980 คน
- ประเภทผ่านการพิสูจน์สัญชาติ (มาตรา 9)	305,076 คน	335,374 คน
- ประเภทส่งเสริมการลงทุน (BOI) (มาตรา 12)	24,642 คน	28,129 คน
- ชนกลุ่มน้อย	38,370 คน	42,264 คน
2.2 การจัดทำทะเบียนคนต่างด้าวที่ขออนุญาตทำงาน (คนต่างด้าวถูกกฎหมาย)		
- ประเภทจำเป็นเร่งด่วน	9,945 ครั้ง	11,529 ครั้ง
- ประเภทชั่วคราว (ทั่วไป) (มาตรา 9)	128,897 ครั้ง	145,782 ครั้ง
- ประเภทนำเข้าตาม (MOU) (มาตรา 9)	231,503 ครั้ง	264,895 ครั้ง
- ประเภทผ่านการพิสูจน์สัญชาติ (มาตรา 9)	474,663 ครั้ง	525,075 ครั้ง
- ประเภทส่งเสริมการลงทุน (BOI) (มาตรา 12)	36,608 ครั้ง	41,924 ครั้ง
- ชนกลุ่มน้อย	64,507 ครั้ง	70,756 ครั้ง
โครงการการจัดตั้งศูนย์บริการแบบเบ็ดเสร็จ (One Stop Service) ด้านแรงงานต่างด้าวเพื่อสนับสนุนเขตพัฒนาเศรษฐกิจพิเศษ		
- การให้บริการพิจารณาอนุญาตทำงานแบบเบ็ดเสร็จ (One Stop Service) ด้านแรงงานต่างด้าวเพื่อสนับสนุนเขตพัฒนาเศรษฐกิจพิเศษ	19,036 คน	22,439 คน

กรมการจัดหางาน

แผนภูมิแสดงสัดส่วนแรงงานต่างด้าวคงเหลือทำงานอยู่ที่ราชอาณาจักร

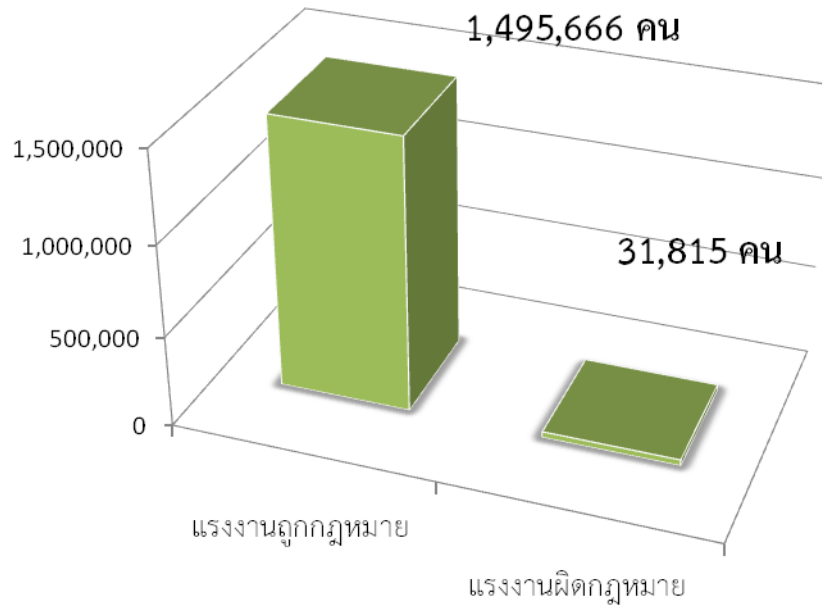

แผนภูมิแสดงสัดส่วนแรงงานต่างด้าวที่ได้รับใบอนุญาตทำงานถูกกฎหมาย

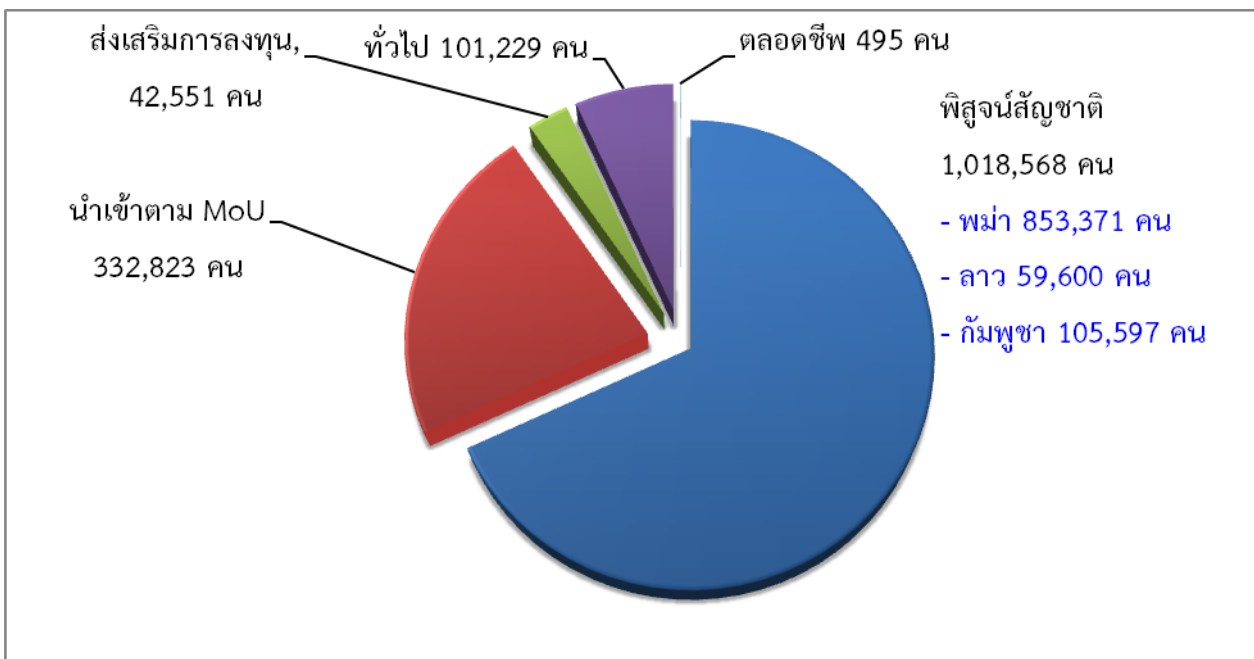

ที่มา : ข้อมูล MoU (นำเข้าและพิสุจน์สัญชาติ) จากแบบรายงานอิเล็กทรอนิกส์ฝ่ายสารสนเทศฯ กองแผนงานและสารสนเทศ

กรมการจัดหางาน (ข้อมูล ณ วันที่ 14 กรกฎาคม 2559)

หมายเหตุ : มาตรา 9 หมายถึง คนต่างด้าวซึ่งเข้ามาในราชอาณาจักรเป็นการชั่วคราว ตามกฎหมายว่าด้วยคนเข้าเมือง จำแนกเป็น 4 ประเภท ดังนี้ (1) ประเภททั่วไป (2) ประเภทเข้ามาทำงานอันจำเป็นเร่งด่วน (3) ประเภทตลอดชีพ (4) ประเภทข้อตกลงว่าด้วยการจ้างแรงงานกับประเทศคู่ภาคี
 มาตรา 12 หมายถึง คนต่างด้าวซึ่งเข้ามาทำงานในราชอาณาจักร ตามกฎหมายพิเศษ ได้แก่ กฎหมายว่าด้วยการส่งเสริมการลงทุน และกฎหมายอื่น
 มาตรา 13 (1) หมายถึง คนต่างด้าวที่ถูกเนรเทศ ตามกฎหมายว่าด้วยการเนรเทศ และได้รับการผ่อนผันให้ไปประกอบอาชีพ ณ ที่แห่งใดแทนการเนรเทศหรืออยู่ในระหว่างรอการเนรเทศและ (2) หมายถึง คนต่างด้าวเข้ามาหรืออยู่ในราชอาณาจักรโดยไม่ได้รับอนุญาตตามกฎหมายว่าด้วยคนเข้าเมืองแต่ได้รับอนุญาตให้อยู่ในราชอาณาจักรเป็นการชั่วคราว เพื่อรอการส่งกลับออกไปนอกราชอาณาจักรตามกฎหมายว่าด้วยคนเข้าเมือง

กรมพัฒนาฝีมือแรงงาน

ผลการดำเนินงานรายผลผลิต/โครงการ ประจำปีงบประมาณ พ.ศ. 2559

รอบ 9 เดือน (1 ตุลาคม 2558 – 30 มิถุนายน 2559)

ผลผลิต/กิจกรรม	เป้าหมาย การดำเนินงาน ทั้งปี	ผลการดำเนินงาน 1 ต.ค. 58 – 31 พ.ค. 59	ผลการดำเนินงาน 1 ต.ค. 58 – 30 มิ.ย. 59
1. โครงการ : เสริมสร้างธรรมาภิบาลป้องกันและลดความเสี่ยง ในการเกิดการทุจริตและประพฤติมิชอบ	200 คน	200 คน	200 คน
- เสริมสร้างธรรมาภิบาลป้องกันและลดความเสี่ยงในการเกิดการทุจริต และประพฤติมิชอบ	200 คน	200 คน	200 คน
2. ผลผลิต : การพัฒนาฝีมือแรงงานรองรับประชาคมอาเซียน	101,780 คน	90,424 คน	103,430 คน
2.1 พัฒนาฝีมือและศักยภาพกลุ่มเครือข่ายแรงงานนานาชาติ	2,000 คน	1,303 คน	1,500 คน
2.2 ฝึกอบรมฝีมือแรงงานรองรับภาคอุตสาหกรรมในการเข้าสู่ ประชาคมอาเซียน	99,780 คน	89,121 คน	101,930 คน
3. โครงการ : พัฒนาฝีมือแรงงานร่วมเทิดทูนสถาบันพระมหากษัตริย์	8,760 คน	11,976 คน	13,299 คน
3.1 ฝึกอบรมฝีมือแรงงานตามโครงการอันเนื่องมาจากพระราชดำริ	4,740 คน	3,743 คน	4,164 คน
3.2 ฝึกอบรมแรงงานกลุ่มเฉพาะ	4,000 คน	8,209 คน	9,111 คน
3.3 ฝึกอบรมคนพิการร่วมกับมูลนิธิขาเทียมในสมเด็จพระศรีนครินทราบรมราชชนนี	20 คน	24 คน	24 คน
3.4 จัดตั้งศูนย์ทดสอบมาตรฐานฝีมือแรงงานในสถานประกอบ กิจการเทิดไท้พระบิดาแห่งมาตรฐานการช่างไทย	77 แห่ง	58 แห่ง	79 แห่ง
4. ผลผลิต : พัฒนาศักยภาพฝีมือแรงงานทั้งระบบให้สอดคล้องกับ ความต้องการของตลาดแรงงาน และการประกอบอาชีพ	3,529,840 คน	2,570,935 คน	2,582,463 คน
4.1 พัฒนาฝีมือเพื่อเพิ่มโอกาสในการประกอบอาชีพ	12,000 คน	11,669 คน	12,951 คน
4.2 พัฒนา/ส่งเสริมการประกอบอาชีพอิสระ	3,620 คน	3,842 คน	4,166 คน
4.3 ทดสอบมาตรฐานฝีมือแรงงาน	29,340 คน	37,809 คน	44,541 คน
4.4 จัดทำหลักเกณฑ์ พัฒนา/ส่งเสริมมาตรฐานฝีมือแรงงาน	20 สาขา	22 สาขา	24 สาขา
4.5 พัฒนาระบบการฝึกอบรมฝีมือแรงงาน	70 หลักสูตร	46 หลักสูตร	46 หลักสูตร
4.6 ส่งเสริมและสนับสนุนให้สถานประกอบกิจการดำเนินการ ฝึกอบรมฝีมือแรงงานตาม พ.ร.บ.ส่งเสริมฯ พ.ศ. 2545	3,480,480 คน	2,512,967 คน	2,515,603 คน
4.7 พัฒนาศักยภาพแรงงานเพื่อเตรียมความพร้อมในการเข้ารับการ ประเมินความรู้ความสามารถตาม พ.ร.บ.ส่งเสริมฯ พ.ศ. 2545 และ แก้ไขเพิ่มเติม (ฉบับที่ 2) พ.ศ. 2557	4,400 คน	4,648 คน	5,202 คน
4.8 พัฒนาเทคโนโลยีสารสนเทศและการสื่อสาร	1 ระบบ	0 ระบบ	0 ระบบ
5. โครงการ : เพิ่มผลิตภาพแรงงานไทย	250 แห่ง	260 แห่ง	260 แห่ง
- เพิ่มผลิตภาพแรงงานไทย	250 แห่ง	260 แห่ง	260 แห่ง

กรมพัฒนาฝีมือแรงงาน

ผลการดำเนินงานรายผลผลิต/โครงการ ประจำปีงบประมาณ พ.ศ. 2559

รอบ 9 เดือน (1 ตุลาคม 2558 – 30 มิถุนายน 2559)

ผลผลิต/กิจกรรม	เป้าหมาย การดำเนินงาน ทั้งปี	ผลการดำเนินงาน 1 ต.ค. 58 – 31 พ.ค. 59	ผลการดำเนินงาน 1 ต.ค. 58 – 30 มิ.ย. 59
6. โครงการ : ฝึกอบรมฝีมือแรงงานในพื้นที่เขตพัฒนาเศรษฐกิจพิเศษ	15,000 คน	13,449 คน	15,107 คน
- ฝึกอบรมฝีมือแรงงานในพื้นที่เขตพัฒนาเศรษฐกิจพิเศษ	15,000 คน	13,449 คน	15,107 คน
7. โครงการ : ฝึกอบรมฝีมือแรงงานรองรับระบบขนส่ง ด้านโลจิสติกส์และการก่อสร้าง	20,000 คน	18,108 คน	20,582 คน
- ฝึกอบรมฝีมือแรงงานรองรับระบบขนส่งบริการด้านโลจิสติกส์และการก่อสร้าง	20,000 คน	18,108 คน	20,582 คน
8. โครงการ : ฝึกอบรมฝีมือแรงงานในพื้นที่จังหวัดชายแดนภาคใต้	800 คน	654 คน	791 คน
- ฝึกอบรมตามโครงการแก้ไขปัญหาที่ดินและพัฒนาชุมชนโดยรอบอุทยานแห่งชาติบูโด สุไหงปาดี	100 คน	100 คน	100 คน
- ฝึกอบรมให้กับกลุ่มเป้าหมายตามโครงการพาคนกลับบ้าน	700 คน	554 คน	691 คน

กรมสวัสดิการและคุ้มครองแรงงาน

ผลการดำเนินงานรายผลผลิต/โครงการ ประจำปีงบประมาณ พ.ศ. 2559

รอบ 9 เดือน (1 ตุลาคม 2558 – 30 มิถุนายน 2559)

ผลผลิต/กิจกรรม	เป้าหมาย การดำเนินงาน ทั้งปี	ผลการดำเนินงาน 1 ต.ค. 58 – 31 พ.ค. 59	ผลการดำเนินงาน 1 ต.ค. 58 – 30 มิ.ย. 59
1. โครงการ : แรงงานสมานฉันท์ สร้างสรรค์เศรษฐกิจไทย	4,000 คน	4,886 คน	4,886 คน
- ส่งเสริม สนับสนุนให้แรงงานมีความปรองดองสมานฉันท์	4,000 คน	4,886 คน	4,886 คน
2. โครงการ : เสริมสร้างธรรมาภิบาล ป้องกันและลดความเสี่ยงในการเกิดการทุจริตและประพฤติมิชอบ	1,600 คน	1,611 คน	1,611 คน
- เสริมสร้างธรรมาภิบาล ป้องกันและลดความเสี่ยงในการเกิดการทุจริตและประพฤติมิชอบ	1,600 คน	1,611 คน	1,611 คน
3. โครงการ: ส่งเสริมการบริหารจัดการด้านแรงงานอย่างเป็นมาตรฐานให้กับแรงงานโยกย้ายถิ่นฐาน	15,000 คน	14,641 คน	15,988 คน
3.1 กำกับดูแลสถานประกอบกิจการให้ปฏิบัติตามแรงงานโยกย้ายถิ่นฐานตามมาตรฐานแรงงาน	800 แห่ง	502 แห่ง	502 แห่ง
3.2 ส่งเสริมสิทธิด้านแรงงานแก่แรงงานโยกย้ายถิ่นฐาน	15,000 คน	14,641 คน	15,988 คน
4. ผลผลิต : แรงงานได้รับการคุ้มครองสิทธิตามกฎหมายแรงงาน	2,800,000 คน	2,883,671 คน	2,948,064 คน
4.1 กำกับ ดูแล และสนับสนุนให้แรงงานมีความรู้ และได้รับการคุ้มครองตามกฎหมายคุ้มครองแรงงาน	1,550,000 คน	1,306,820 คน	1,525,326 คน
4.2 กำกับ ดูแล และสนับสนุนให้แรงงานมีความปลอดภัยและสุขภาพอนามัยที่ดีในการทำงาน	650,000 คน	729,681 คน	839,333 คน
4.3 ส่งเสริมและสนับสนุนให้แรงงานได้รับความเป็นธรรมและเกิดความสมานฉันท์ในวงการแรงงานในการทำงาน	600,000 คน	526,796 คน	581,825 คน
4.4 กำกับ ดูแล และสนับสนุนให้สถานประกอบกิจการจัดสวัสดิการนอกเหนือกฎหมาย	11,000 แห่ง	9,069 แห่ง	9,980 แห่ง
4.5 ส่งเสริม สนับสนุน ให้บุคลากรของกรมและประชาชนเข้าใช้บริการระบบเทคโนโลยีสารสนเทศของกรม	350,000 ครั้ง	309,757 ครั้ง	341,847 ครั้ง
4.6 ส่งเสริมและพัฒนาแรงงานตลอดช่วงชีวิต (ไม่นำส่งผลผลิต)	1,500 คน	1,548 คน	1,580 คน
5. ผลผลิต : สถานประกอบกิจการมีความรู้ ความเข้าใจเกี่ยวกับมาตรฐานแรงงานไทย ความรับผิดชอบต่อสังคมด้านแรงงาน	700 แห่ง	849 แห่ง	849 แห่ง
5.1 จำนวนสถานประกอบกิจการที่เข้ารับการพัฒนาศักยภาพตามข้อกำหนดมาตรฐานด้านแรงงาน	700 แห่ง	849 แห่ง	849 แห่ง
5.2 สร้างความรู้ ความเข้าใจ ส่งเสริม สนับสนุนและติดตามให้สถานประกอบกิจการปฏิบัติตามข้อกำหนดมาตรฐานด้านแรงงาน (ไม่นำส่งผลผลิต)	5,200 แห่ง	5,501 แห่ง	5,512 แห่ง

กรมสวัสดิการและคุ้มครองแรงงาน
ผลการดำเนินงานแสดงผลผลิต/โครงการ ประจำปีงบประมาณ พ.ศ. 2559
รอบ 9 เดือน (1 ตุลาคม 2558 – 30 มิถุนายน 2559)

ผลผลิต/กิจกรรม	เป้าหมาย การดำเนินงาน ทั้งปี	ผลการดำเนินงาน 1 ต.ค. 58 – 31 พ.ค. 59	ผลการดำเนินงาน 1 ต.ค. 58 – 30 มิ.ย. 59
6. โครงการ : ป้องกันและแก้ไขปัญหาการค้ำมนุษย์ด้านแรงงานและการใช้แรงงานเด็กในรูปแบบที่เลวร้าย	51,500 คน	124,412 คน	130,938 คน
- ส่งเสริม พัฒนา และกำกับดูแลให้แรงงานที่เป็นกลุ่มเสี่ยงได้รับการคุ้มครองตามกฎหมาย	51,500 คน	124,412 คน	130,938 คน
7. โครงการ : ส่งเสริมระบบการจัดการด้านยาเสพติดในสถานประกอบกิจการ	1,000,000 คน	1,322,467 คน	1,397,352 คน
7.1 จำนวนแรงงานที่ได้รับความรู้เกี่ยวกับการป้องกันและแก้ไขปัญหายาเสพติด	1,000,000 คน	1,322,467 คน	1,397,352 คน
7.2 สร้างความรู้ความเข้าใจเกี่ยวกับการป้องกันและแก้ไขปัญหายาเสพติด	20,000 แห่ง	19,047 แห่ง	20,174 แห่ง
8. โครงการ : ศึกษาวิจัยเพื่อการคุ้มครองแรงงาน	1 เรื่อง	ร้อยละ 0	ร้อยละ 0
- ศึกษาวิเคราะห์สภาพงานอันตรายสำหรับเด็กในประเทศไทย	1 เรื่อง	ร้อยละ 0	ร้อยละ 0

กรมสวัสดิการและคุ้มครองแรงงาน

การดำเนินงาน	ผลการดำเนินงาน 1 ต.ค. 58 – 31 พ.ค. 59	ผลการดำเนินงาน 1 ต.ค. 58 – 30 มิ.ย. 59
โครงการแรงงานสมานฉันท์ สร้างเศรษฐกิจไทย		
- ส่งเสริม สนับสนุนให้แรงงานมีความปรองดองสมานฉันท์	4,886 คน	4,886 คน
โครงการเสริมสร้างธรรมาภิบาลป้องกันและลดความเสี่ยงในการเกิดการทุจริตและประพฤติมิชอบ		
- เสริมสร้างธรรมาภิบาลป้องกันและลดความเสี่ยงในการเกิดการทุจริตและประพฤติมิชอบ	1,611 คน	1,611 คน
โครงการเสริมสร้างการบริหารจัดการด้านแรงงานอย่างเป็นมาตรฐานให้กับแรงงานโยกย้ายถิ่นฐาน		
1. กำกับดูแลสถานประกอบกิจการให้ปฏิบัติตามต่อแรงงานโยกย้ายถิ่นฐานตามมาตรฐานแรงงาน	502 แห่ง	502 แห่ง
2. ส่งเสริมสิทธิด้านแรงงานแก่แรงงานโยกย้ายถิ่นฐาน	14,641 คน	15,988 คน
แรงงานได้รับการคุ้มครองสิทธิตามกฎหมายแรงงาน		
1. กำกับ ดูแล และสนับสนุนให้แรงงานมีความรู้ และได้รับการคุ้มครองตามกฎหมายคุ้มครองแรงงาน	1,306,820 คน	1,525,326 คน
2. กำกับ ดูแล และสนับสนุนให้แรงงานมีความปลอดภัยและสุขภาพอนามัยที่ดีในการทำงาน	729,681 คน	839,333 คน
3. ส่งเสริมและสนับสนุนให้แรงงานได้รับความเป็นธรรมและเกิดความสมานฉันท์ในวงการแรงงาน	526,796 คน	581,825 คน
4. กำกับ ดูแล และสนับสนุนให้สถานประกอบกิจการจัดสวัสดิการนอกเหนือกฎหมาย	9,069 แห่ง	9,980 แห่ง
5. ส่งเสริม สนับสนุน ให้บุคลากรของกรมและประชาชนเข้าใช้บริการระบบเทคโนโลยีสารสนเทศของกรม	309,757 ครั้ง	341,847 ครั้ง
6. ส่งเสริมและพัฒนาแรงงานตลอดช่วงชีวิต	1,548 คน	1,580 คน
แรงงานได้รับการตรวจคุ้มครองตามกฎหมาย ประกอบด้วย		
- การคุ้มครองแรงงานในระบบ		
● ตรวจคุ้มครองแรงงานในสถานประกอบกิจการ	26,601 แห่ง	31,620 แห่ง
● ลูกจ้างที่ผ่านการตรวจคุ้มครองแรงงานในสถานประกอบกิจการ	1,064,854 คน	1,243,298 คน
● สถานประกอบกิจการที่ปฏิบัติตามกฎหมายคุ้มครองแรงงาน	25,818 แห่ง	30,571 แห่ง
● ลูกจ้างในสถานประกอบกิจการที่ปฏิบัติตามกฎหมายฯ	1,034,007 คน	1,200,146 คน
- การคุ้มครองแรงงานนอกระบบ 2 กรณี		
(1) ผู้รับงานไปทำที่บ้าน		
● นายจ้าง/ผู้ว่าจ้างที่ผ่านการตรวจคุ้มครองแรงงาน	221 คน	277 คน
● ลูกจ้างที่ผ่านการตรวจคุ้มครองแรงงาน (กรณีรับงานไปทำที่บ้าน)	2,714 คน	3,417 คน
● ลูกจ้างที่ผ่านการคุ้มครองแรงงานและได้รับการปฏิบัติถูกต้อง	1,034,007 คน	1,243,298 คน

กรมสวัสดิการและคุ้มครองแรงงาน

การดำเนินงาน	ผลการดำเนินงาน 1 ต.ค. 58 – 31 พ.ค. 59	ผลการดำเนินงาน 1 ต.ค. 58 – 30 มิ.ย. 59
(2) แรงงานภาคเกษตรกรรม		
● นายจ้าง/สถานประกอบกิจการที่ได้รับการตรวจคุ้มครอง	1,667 แห่ง	1,943 แห่ง
● ลูกจ้างที่ผ่านการตรวจคุ้มครองแรงงาน	16,990 คน	20,071 คน
● ลูกจ้างที่ผ่านการคุ้มครองแรงงานและได้รับการปฏิบัติถูกต้อง	15,612 คน	18,558 คน
- ความปลอดภัยในการทำงาน		
● ตรวจสอบความปลอดภัยในสถานประกอบกิจการ	11,260 แห่ง	13,342 แห่ง
● สถานประกอบกิจการที่ปฏิบัติถูกต้องด้านความปลอดภัยฯ	10,422 แห่ง	12,123 แห่ง
● ลูกจ้างในสถานประกอบกิจการที่ปฏิบัติถูกต้องด้านความปลอดภัยฯ	626,838 คน	800,474 คน
- ป้องกันและแก้ไขปัญหาความขัดแย้ง		
(1) กรณีข้อพิพาทแรงงาน		
● สถานประกอบกิจการที่เกิดข้อพิพาทแรงงาน	80 แห่ง	83 แห่ง
● ลูกจ้างที่เกี่ยวข้อง	65,534 คน	70,257 คน
● ข้อพิพาทแรงงานที่ยุติ	71 แห่ง	80 แห่ง
● ลูกจ้างที่เกี่ยวข้องกับสถานประกอบกิจการที่เกิดข้อพิพาทแรงงานยุติ	63,802 คน	70,257 คน
(2) กรณีข้อขัดแย้ง		
● สถานประกอบกิจการที่เกิดข้อขัดแย้ง	109 แห่ง	123 แห่ง
● ลูกจ้างที่เกี่ยวข้อง	55,601 คน	65,668 คน
● สถานประกอบกิจการที่ข้อขัดแย้งยุติ	99 แห่ง	117 แห่ง
● ลูกจ้างที่เกี่ยวข้องกับสถานประกอบกิจการที่เกิดข้อขัดแย้งยุติ	51,635 คน	63,043 คน
(3) วินิจฉัยและยุติคำร้อง		
● คำร้องที่วินิจฉัยแล้วมีสิทธิได้รับเงิน	4,265 ราย	5,028 ราย
● ลูกจ้างที่เกี่ยวข้องกับคำร้อง	14,230 คน	16,564 คน
● ลูกจ้างได้รับเงินสิทธิประโยชน์เป็นเงิน	248 ล้านบาท	288.34 ล้านบาท
1. การตรวจคุ้มครองแรงงานสตรี		
● ตรวจคุ้มครองแรงงานสตรีในสถานประกอบกิจการ	24,128 แห่ง	28,631 แห่ง
● ลูกจ้างที่เป็นแรงงานสตรีที่ผ่านการตรวจและได้รับการปฏิบัติถูกต้อง	514,263 คน	597,236 คน

กรมสวัสดิการและคุ้มครองแรงงาน

การดำเนินงาน	ผลการดำเนินงาน	
	1 ต.ค. 58 – 31 พ.ค. 59	1 ต.ค. 58 – 30 มิ.ย. 59
2. การตรวจคุ้มครองแรงงานเด็ก		
• ตรวจคุ้มครองแรงงานเด็กในสถานประกอบกิจการ	270 แห่ง	344 แห่ง
• ลูกจ้างที่เป็นแรงงานเด็กที่ผ่านการตรวจและได้รับการปฏิบัติถูกต้อง	2,683 คน	5,523 คน
สถานประกอบกิจการมีความรู้ ความเข้าใจเกี่ยวกับมาตรฐานแรงงานไทย ความรับผิดชอบต่อสังคมด้านแรงงาน		
1. จำนวนสถานประกอบกิจการที่เข้ารับการพัฒนาศักยภาพตามข้อกำหนดมาตรฐานแรงงานไทย	849 แห่ง	849 แห่ง
2. สร้างความรู้ ความเข้าใจ ส่งเสริม สนับสนุนและติดตามให้สถานประกอบกิจการปฏิบัติตามข้อกำหนดมาตรฐานด้านแรงงาน	5,501 แห่ง	5,512 แห่ง
โครงการป้องกันและแก้ไขปัญหาการค้ำมนุษย์ด้านแรงงานและการใช้แรงงานเด็กในรูปแบบที่เลวร้าย		
- ส่งเสริม พัฒนาและกำกับดูแลให้แรงงานที่เป็นกลุ่มเสี่ยงได้รับการคุ้มครองตามกฎหมาย	124,412 คน	130,938 คน
โครงการส่งเสริมระบบการจัดการด้านยาเสพติดในสถานประกอบกิจการ		
1. จำนวนแรงงานได้รับความรู้ ความเข้าใจเกี่ยวกับการป้องกันและแก้ไขปัญหายาเสพติด	1,322,467 คน	1,397,352 คน
2. สร้างความรู้ ความเข้าใจเกี่ยวกับการป้องกันและแก้ไขปัญหายาเสพติด	19,047 แห่ง	20,174 แห่ง
โครงการศึกษาวิจัยเพื่อการคุ้มครองแรงงาน		
- ศึกษาวิเคราะห์สภาพงานอันตรายสำหรับเด็กในประเทศไทย	0	0

สำนักงานประกันสังคม

ผลการดำเนินงานรายผลผลิต/โครงการ ประจำปีงบประมาณ พ.ศ. 2559

รอบ 9 เดือน (1 ตุลาคม 2558 – 30 มิถุนายน 2559)

ผลผลิต/กิจกรรม	เป้าหมาย การดำเนินงาน ทั้งปี	ผลการดำเนินงาน 1 ต.ค. 58 – 31 พ.ค. 59	ผลการดำเนินงาน 1 ต.ค. 58 – 30 มิ.ย. 59
1. ผลผลิต : ผู้ประกันตนมีสิทธิได้รับสิทธิประโยชน์ด้านบริการ ทางการแพทย์ภายใต้กฎหมายประกันสังคม	11,800,000 คน	12,096,312 คน	12,100,273 คน
- จัดระบบบริการทางการแพทย์ให้ผู้ประกันตนอย่างมี คุณภาพและได้มาตรฐาน		12,096,312 คน	12,100,273 คน
2. ผลผลิต : ลูกจ้าง ผู้ประกันตนมีสิทธิได้รับสิทธิประโยชน์ ภายใต้กฎหมายประกันสังคม	11,470,000 คน	11,573,221 คน	11,613,436 คน
2.1 ขึ้นทะเบียนกลุ่มเป้าหมาย			
- จำนวนลูกจ้าง	9,300,000 คน	9,308,958 คน	9,338,599 คน
- จำนวนนายจ้าง	356,000 ราย	359,802 ราย	360,349 ราย
- จำนวนผู้ประกันตน	11,470,000 คน	11,573,221 คน	11,613,436 คน
- จำนวนสถานประกอบกิจการ	427,000 แห่ง	431,395 แห่ง	432,111 แห่ง
2.2 จัดเก็บเงินสมทบ			
- จำนวนรายการส่งเงินสมทบของผู้ประกันตน	11,380,000 คน	11,705,493 คน	11,726,163 คน
2.3 จัดบริการสิทธิประโยชน์ตามกฎหมายประกันสังคม			
- จำนวนการรับเงินทดแทน	95,000 ราย	58,890 ราย	8,609 ราย
- จำนวนการรับประโยชน์ทดแทน	34,520,000 ราย	23,747,803 ราย	26,427,840 ราย
3. ผลผลิต : แรงงานนอกระบบผู้มีสิทธิได้สมัครเข้าสู่ความคุ้มครอง ภายใต้กฎหมายประกันสังคม	1,500,000 คน	2,199,354 คน	2,205,170 คน
3.1 ขึ้นทะเบียนแรงงานนอกระบบที่สมัครเป็นผู้ประกันตน ตามมาตรา 40	1,500,000 คน	2,199,354 คน	2,205,170 คน
3.2 จัดเก็บเงินสมทบผู้ประกันตนตามมาตรา 40	ร้อยละ 50	ร้อยละ 45.63	ร้อยละ 44.66
3.3 จัดบริการสิทธิประโยชน์สำหรับผู้ประกันตนตามมาตรา 40	78,000 ราย	94,231 ราย	109,377 ราย

สำนักงานประกันสังคม

การดำเนินงาน	ผลการดำเนินงาน 1 ต.ค. 58 – 31 พ.ค. 59	ผลการดำเนินงาน 1 ต.ค. 58 – 30 มิ.ย. 59
1. ผู้ประกันตนมีสิทธิได้รับสิทธิประโยชน์ด้านบริการทางการแพทย์ภายใต้กฎหมายประกันสังคม		
- จัดระบบบริการทางการแพทย์ให้ผู้ประกันตนอย่างมีคุณภาพและได้มาตรฐาน	12,096,312 คน	12,100,273 คน
2. ลูกจ้าง ผู้ประกันตนมีสิทธิได้รับสิทธิประโยชน์ภายใต้กฎหมายประกันสังคม		
- ลูกจ้าง ผู้ประกันตนมีสิทธิได้รับสิทธิประโยชน์ภายใต้กฎหมายประกันสังคม	11,573,221 คน	11,613,436 คน
2.1 การขึ้นทะเบียนกลุ่มเป้าหมาย		
• ลูกจ้างขึ้นทะเบียนกองทุนเงินทดแทน	9,308,958 คน	9,338,599 คน
• นายจ้างขึ้นทะเบียนกองทุนเงินทดแทน	359,802 ราย	360,349 ราย
• ผู้ประกันตนที่ขึ้นทะเบียนกองทุนประกันสังคม	11,573,221 คน	11,613,436 คน
• จำนวนสถานประกอบการที่มีลูกจ้างตั้งแต่ 1 คนขึ้นไป	431,395 แห่ง	432,111 แห่ง
2.2 การจัดเก็บเงินสงเคราะห์		
• ร้อยละของจำนวนรายการส่งเงินสมทบผ่านธนาคาร ไปรษณีย์ อินเทอร์เน็ต ฯลฯ	-	-
2.3 จัดบริการสิทธิประโยชน์		
• จำนวนการรับเงินทดแทน	58,890 ราย	8,609 ราย
• จำนวนการรับประโยชน์ทดแทน	23,747,803 ราย	26,427,840 ราย
3. แรงงานนอกระบบได้รับความคุ้มครองจากการประกันสังคม		
- ขึ้นทะเบียนกลุ่มแรงงานนอกระบบเป็นผู้ประกันตนตามมาตรา 40	2,199,354 คน	2,205,170 คน
• ทางเลือกที่ 1 จ่ายเงินสมทบ 100 บาท/เดือน (จ่ายเอง 70 บาท รัฐสนับสนุน 30 บาท)	16,907 คน	17,013 คน
• ทางเลือกที่ 2 จ่ายเงินสมทบ 150 บาท/เดือน (จ่ายเอง 100 บาท รัฐสนับสนุน 50 บาท)	2,182,447 คน	2,188,157 คน
• ทางเลือกที่ 3 จ่ายเงินสมทบ 200 บาท/เดือน (จ่ายเอง 100 บาท รัฐสนับสนุน 100 บาท)	0 คน	0 คน
• ทางเลือกที่ 4 จ่ายเงินสมทบ 300 บาท/เดือน (จ่ายเอง 170 บาท รัฐสนับสนุน 130 บาท)	0 คน	0 คน
• ทางเลือกที่ 5 จ่ายเงินสมทบ 350 บาท/เดือน (จ่ายเอง 200 บาท รัฐสนับสนุน 150 บาท)	0 คน	0 คน

ผลการดำเนินงานของกองทุนในกำกับดูแลของกระทรวงแรงงาน

สำนักงานประกันสังคม	1 ต.ค. 58 – 30 มิ.ย. 59
1. กองทุนประกันสังคม	
● สถานประกอบกิจการที่มีลูกจ้างตั้งแต่ 1 คนขึ้นไป	432,111 แห่ง
● สถานะเงินกองทุน (ณ 31 ธันวาคม 2558)	1,562,527 ล้านบาท
● สถานะเงินกองทุน กรณีไม่รวมภาระผูกพันกรณีชราภาพ	545,897.09 ล้านบาท
● ประโยชน์ทดแทน รวม 7 กรณี	
- เงินประโยชน์ทดแทน	34,797.75 ล้านบาท
- การให้บริการ	33,318,932 ราย
1) กรณีเจ็บป่วย ตาย ทูพพลภาพ และคลอดบุตร	
- เงินประโยชน์ทดแทน	22,676.77 ล้านบาท
- การให้บริการ	22,224,757 ราย
2) กรณีสงเคราะห์บุตรและชราภาพ	
- เงินประโยชน์ทดแทน	8,149.3 ล้านบาท
- การให้บริการ	10,953,321 ราย
3) กรณีว่างงาน	
- เงินประโยชน์ทดแทน	3,971.68 ล้านบาท
- การให้บริการ	140,854 ราย
2. กองทุนเงินทดแทน (กรณีประสบอันตรายเนื่องจากการทำงาน)	
● สถานะเงินกองทุน	51,793 ล้านบาท
● ลูกจ้างที่ขึ้นทะเบียนกองทุน	9,338,599 คน
● นายจ้างที่ขึ้นทะเบียนกองทุน	360,349 ราย
● จำนวนการรับเงินประโยชน์ทดแทน	8,609 ราย
● จำนวนลูกจ้างผู้ประกันตนที่ได้รับเงินทดแทน (กรณีประสบอันตรายเนื่องจากการทำงาน)	58,871 ราย

ผลการดำเนินงานของกองทุนในกำกับดูแลของกระทรวงแรงงาน

กรมการจัดหางาน	1 ต.ค. 58 – 30 มิ.ย. 59
1. กองทุนเพื่อช่วยเหลือคนหางานไปทำงานในต่างประเทศ (คงเหลือ)	817.530 ล้านบาท
- จำนวนคนหางานที่ได้รับเงินสงเคราะห์จากกองทุน	27 คน
- รายจ่าย	18.4 ล้านบาท
2. เงินกองทุนเพื่อผู้รับงานไปทำที่บ้าน (คงเหลือ)	5.241 ล้านบาท
- อนุมัติเงินกู้	281 กลุ่ม
- จำนวนเงินที่อนุมัติ	25,061,000 บาท
3. กองทุนเพื่อการส่งคนต่างด้าวกลับออกไปนอกราชอาณาจักร (ได้รับจัดสรรตัวเลขจากกรมบัญชีกลาง กระทรวงการคลัง ปี 2558 โดยกองทุนฯ ต้องเรียกเก็บเงินจากแรงงานต่างด้าว 3 สัญชาติ (พม่า ลาว กัมพูชา) ที่ขึ้นทะเบียนถูกต้องตามกฎหมายนำเงินสมทบเข้ากองทุน)	804.648 ล้านบาท
- จัดสรรเงินสนับสนุนหน่วยงานภาครัฐในการบริหารจัดการเกี่ยวกับการทำงานของคนต่างด้าวตาม พ.ร.บ. การทำงานของคนต่างด้าว พ.ศ. 2551 จำนวน 10 หน่วยงาน ได้แก่ 1. กรมการจัดหางาน 2. กรมการปกครอง 3. สำนักงานตำรวจแห่งชาติ 4. กทม. 5. กรมสวัสดิการและคุ้มครองแรงงาน 6. สำนักงานตรวจคนเข้าเมือง 7. กรมประชาสัมพันธ์ 8. กองทัพอากาศ 9. กองทัพบก และ 10. กอ.รมน. หมายเหตุ : จัดสรรเงินกองทุนและเงินคงเหลือจากปีงบประมาณ 2557 ให้กับทั้ง 10 หน่วยงานดังกล่าวด้วย	979.757 ล้านบาท
- จำนวนเงิน (คงเหลือ) จากการใช้จ่ายเงินกองทุนฯ	135.399 ล้านบาท

กรมพัฒนาฝีมือแรงงาน	1 ต.ค. 58 – 30 มิ.ย. 59
● กองทุนพัฒนาฝีมือแรงงาน (คงเหลือ)	879.4084 ล้านบาท
- รับชำระหนี้	2.9294 ล้านบาท
- รับเงินสมทบ	58.32 ล้านบาท

ผลการดำเนินงานของกองทุนในกำกับดูแลของกระทรวงแรงงาน

กรมสวัสดิการและคุ้มครองแรงงาน	1 ต.ค. 58 – 30 มิ.ย. 59
1. กองทุนเพื่อผู้ใช้แรงงาน (คงเหลือ ณ มิถุนายน 2559)	133.57 ล้านบาท
● สหกรณ์ที่ได้รับอนุมัติเงินกู้	11 แห่ง
- เงินที่อนุมัติให้สหกรณ์กู้	113.6 ล้านบาท
● ลูกจ้างที่เป็นสมาชิกสหกรณ์ที่ได้รับอนุมัติเงินกู้	4,917 คน
2. กองทุนสงเคราะห์ลูกจ้าง (คงเหลือ ณ 30 เมษายน 2559)	194.67 ล้านบาท
● รับเงินค่าปรับตามกฎหมายคุ้มครองแรงงาน	8.02 ล้านบาท
● ลูกจ้างที่ได้รับการจ่ายเงินสงเคราะห์จากกองทุน	2,879 ราย
- ยอดเงินสงเคราะห์ที่จ่าย	43.78 ล้านบาท
3. กองทุนความปลอดภัย อาชีวอนามัย และสภาพแวดล้อมในการทำงาน (ณ 1 พฤษภาคม 2559)	238.684 ล้านบาท
- รับเงินรายได้ตามมาตรา 45 แห่ง พ.ร.บ. ความปลอดภัยอาชีวอนามัยและสภาพแวดล้อมในการทำงาน พ.ศ. 2554	3.234 ล้านบาท
- จ่ายเงินตามมาตรา 46 แห่ง พ.ร.บ. ความปลอดภัยอาชีวอนามัยและสภาพแวดล้อมในการทำงาน พ.ศ. 2554	1.191 ล้านบาท

รายชื่อผู้บริหาร

ชื่อ - สกุล	ตำแหน่ง	หมายเลขโทรศัพท์	
		มือถือ	ที่ทำงาน
พลเอก ศิริชัย ดิษฐกุล	รัฐมนตรีว่าการกระทรวงแรงงาน	-	-
พลเอก เจริญ นพสุวรรณ	ผู้ช่วยรัฐมนตรีประจำกระทรวง	09 2246 2412	0 2246 1521
นายสุภัท กุขน	ที่ปรึกษารัฐมนตรี	08 6071 9262	0 2232 1079
พลตรี ธนิส พิพิชฌณิชการ	เลขานุการรัฐมนตรี	-	0 2643 4369
หม่อมหลวง ปุณศรี สมิตี	ปลัดกระทรวง	08 1174 9494	0 2247 4270
นายสุเมธ มโหสถ	รองปลัดกระทรวง	08 1926 8383	0 2232 1097
นายแพทย์สุรเดช วลีอิทธิกุล	รองปลัดกระทรวง	08 1807 8016	0 2245 2555
นายสุวิทย์ สุมาลา	รองปลัดกระทรวง	08 1431 5724	0 2232 1044-5
นายประวิทย์ เคียงผล	ผู้ตรวจราชการกระทรวง	08 1805 7394	0 2232 1123
นายวรานนท์ ปีติวรรณ	ผู้ตรวจราชการกระทรวง	08 1938 4227	0 2232 1116-7
นายธีรพล ขุนเมือง	ผู้ตรวจราชการกระทรวง	08 1752 9101	0 2232 1134
นายอนุรักษ ทศรัตน์	ผู้ตรวจราชการกระทรวง	08 9814 1584	0 2232 1186
นายบุญเลิศ ธีระตระกูล	ผู้ตรวจราชการกระทรวง	08 8244 4545	0 2232 1118
นายสิงหเดช ชูอำนาจ	ผู้ตรวจราชการกระทรวง	08 4438 7132	0 2232 1120
นายสุทธิ สุโกศล	ผู้ตรวจราชการกระทรวง	06 1414 3883	0 2232 1057
นายสมเกียรติ บุญทอง	ที่ปรึกษากฎหมาย	08 1996 0712	0 2232 1071
	ที่ปรึกษาวิชาการแรงงาน		0 2232 1327
นายอารักษ์ พรหมณี	อธิบดีกรมการจัดหางาน	08 5660 9916	0 2248 6866
นายกริธา สพ์โชค	อธิบดีกรมพัฒนาฝีมือแรงงาน	08 4438 7133	0 2247 6600
นางสาวพรรณิ ศรียุทธศักดิ์	อธิบดีกรมสวัสดิการและคุ้มครองแรงงาน	08 9890 7746	0 2245 7787
นายโกวิท สัจจวิเศษ	เลขาธิการสำนักงานประกันสังคม	08 1845 7146	0-2956 2024-5
นายวิวัฒน์ ตั้งหงส์	ผู้ช่วยปลัดกระทรวงแรงงาน	-	0 2232 1095
นางเพชรรัตน์ สินอวย	ผู้ช่วยปลัดกระทรวงแรงงาน	08 4700 9967	0-2232-1319

นโยบายกระทรวงแรงงาน



นโยบายทั่วไป

ให้ความสำคัญกับกิจกรรมเทิดพระเกียรติ และกิจกรรมเทิดทูนสถาบัน

ถือนโยบายรัฐบาล มติ ครม. นโยบาย และแนวทางของ คสช. และกฎหมาย ที่เกี่ยวข้อง

ติดตามข้อมูลข่าวสารและสถานการณ์ อยู่ตลอดเวลา ทั้งที่เป็นสถานการณ์ ในประเทศ และสถานการณ์ในต่างประเทศ

ศึกษา ทำความเข้าใจนโยบาย สามารถชี้แจง เผยแพร่ สร้างการรับรู้ให้กับประชาชนได้มีความเข้าใจในแผนการปฏิรูป ของ คสช., รัฐบาล และกระทรวงแรงงาน

เร่งรัดปรับปรุง/แก้ไข และพัฒนากฎหมาย กฎ ระเบียบ ให้มีความทันสมัย สอดคล้องกับ การกิจและสภาพแวดล้อมที่เปลี่ยนแปลงไป

มาตรการรักษาความปลอดภัย ให้ทุกส่วน ราชการยึดถือและดำเนินการตามระเบียบ สำนักนายกรัฐมนตรี

ป้องกันและปราบปรามการทุจริตคอร์รัปชัน

ให้ความสำคัญกับการพัฒนาบุคลากร ทุกระดับ

ให้ความสำคัญกับบรรยากาศในการทำงาน

