



## วิสัยทัศน์กระทรวงแรงงาน

แรงงานมีศักยภาพสูงเพื่อส่งเสริมขีด

ความสามารถในการแข่งขัน

ทางเศรษฐกิจ มีความมั่นคง

และมีคุณภาพชีวิตที่ดี

## วิสัยทัศน์สำนักงานปลัดกระทรวงแรงงาน

เป็นองค์กรนำในการบริหารจัดการยุทธศาสตร์ด้านแรงงาน  
อำนวยความสะดวกให้เกิดการทำงานเชิงบูรณาการอย่างมีประสิทธิภาพ

## ค่านิยมหลักของสำนักงานปลัดกระทรวงแรงงาน

**BEST**

B = Belief

เชื่อมั่นศรัทธาในองค์กร

E = Effectiveness

ทำงานอย่างมุ่งประสิทธิภาพ

S = Strategy

มียุทธศาสตร์เป็นต้นนำในการทำงาน

T = Teamwork

ร่วมกันทำงานเป็นทีมเชิงรุก

จัดทำโดย

สำนักนโยบายและยุทธศาสตร์ กลุ่มงานวิเคราะห์และประเมินผล



ติดตามตัวชี้วัดและรายงาน>ระบบข้อมูลผู้บริหาร

### รายงานสำคัญผู้บริหาร

- สำนักงานปลัดกระทรวงแรงงาน
- กรมการจัดหางาน
- กรมพัฒนาฝีมือแรงงาน
- กรมสวัสดิการและคุ้มครองแรงงาน
- สำนักงานประกันสังคม

### สาระสำคัญประกอบด้วย

- ภาวะการทำงานของประชากร
- รายงานกราฟข้อมูลสำคัญ

# ข้อมูลภาวะการทำงานของประชากรประจำเดือน มกราคม 2559



**แผนภูมิเปรียบเทียบจำนวนผู้ปฏิบัติงานทำจำแนกตามอุตสาหกรรมที่สำคัญ  
เดือนมกราคม พ.ศ. 2559 กับเดือนมกราคม พ.ศ. 2558**

(ล้านคน)

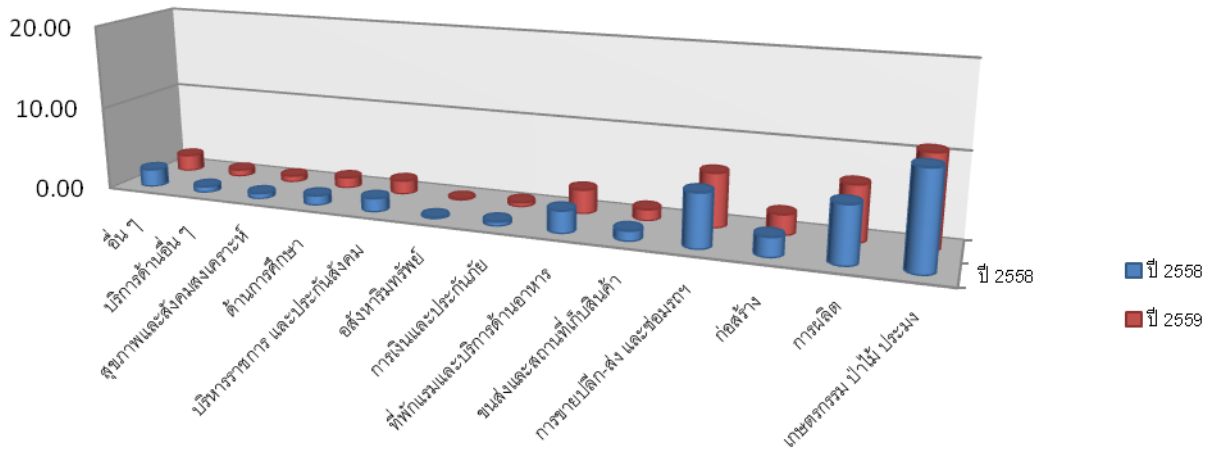

หน่วย : ล้านคน

ประเภทอุตสาหกรรม	ปี 2558	ปี 2559
อื่น ๆ	2.13	1.99
บริการด้านอื่น ๆ	0.72	0.81
สุขภาพและสังคมสงเคราะห์	0.67	0.76
ด้านการศึกษา	1.17	1.28
บริหารราชการ และประกันสังคม	1.63	1.65
อสังหาริมทรัพย์	0.21	0.16
การเงินและประกันภัย	0.53	0.55
ที่พักแรมและบริการด้านอาหาร	2.64	2.86
ขนส่งและสถานที่เก็บสินค้า	1.21	1.33
การขายปลีก-ส่ง และซ่อมรถฯ	6.29	6.37
ก่อสร้าง	2.28	2.42
การผลิต	6.65	6.58
เกษตรกรรม ป่าไม้ ประมง	11.23	10.82
รวม	37.36	37.58

หมายเหตุ อื่นๆ หมายถึง ทำเหมืองแร่ เหมืองหิน ไฟฟ้า ก๊าซ ใต้น้ำ และระบบปรับอากาศ การจัดการและการบำบัดน้ำเสีย ของเสียสิ่งปฏิกูล ข้อมูลข่าวสารและการสื่อสารกิจกรรมทาง วิชาชีพวิทยาศาสตร์และเทคโนโลยี กิจกรรมการบริหารและการ บริการสนับสนุน ศิลปะ ความบันเทิง และนันทนาการ กิจกรรม การจ้างงานในครัวเรือนส่วนบุคคล และกิจกรรมขององค์กร ระหว่างประเทศ และไม่ทราบ

จากการสำรวจของสำนักงานสถิติแห่งชาติเดือนมกราคม 2559 เมื่อเปรียบเทียบกับจำนวนผู้ปฏิบัติงานทำ ในช่วงเวลาเดียวกันกับปี 2558 พบว่าผู้ปฏิบัติงานปี 2559 จำนวน 37.58 ล้านคน ปี 2558 จำนวน 37.36 ล้านคน เพิ่มขึ้น 220,000 คน โดยในภาคเกษตรกรรม จำนวนผู้ทำงานปี 2559 จำนวน 10.82 ล้านคน ปี 2558 จำนวน 11.23 ล้านคน ลดลง 410,000 คน นอกภาคเกษตรกรรม จำนวนผู้ทำงานปี 2559 จำนวน 26.76 ล้านคน ปี 2558 จำนวน 26.13 ล้านคน เพิ่มขึ้น 630,000 คน ซึ่งจำนวน ผู้ทำงานนอกภาคเกษตรกรรมที่เพิ่มขึ้นมากที่สุด 3 อันดับ ได้แก่ อันดับแรก สาขาที่พักแรมและบริการด้านอาหาร จำนวน 220,000 คน อันดับสอง สาขาการก่อสร้าง จำนวน 140,000 คน อันดับสาม สาขาการขนส่งและสถานที่เก็บสินค้า จำนวน 120,000 คน

ที่มา : สำนักงานสถิติแห่งชาติ : ข้อมูล ณ วันที่ 17 กุมภาพันธ์ 2559

กราฟแสดงการเปรียบเทียบรายได้ส่งกลับของแรงงานไทยในต่างประเทศ  
ผ่านธนาคารแห่งประเทศไทยปี 2558 กับ ปี 2557

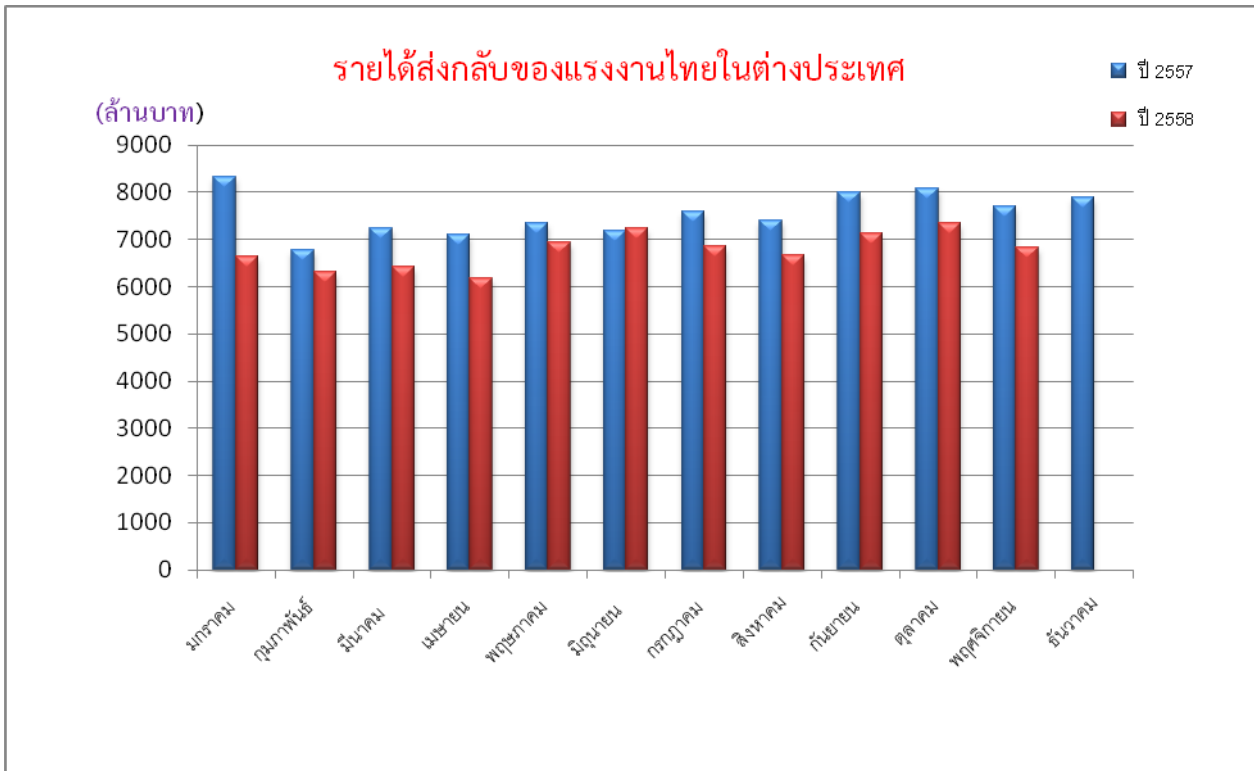

เมื่อเปรียบเทียบรายได้ส่งกลับของแรงงานไทยในต่างประเทศ ปี 2558 กับปี 2557 พบว่ารายได้ส่งกลับเดือนธันวาคม 2558 (7,693 ล้านบาท) ต่ำกว่าเดือนธันวาคม 2557 (7,880 ล้านบาท) จำนวน 187 ล้านบาท

ที่มา : ธนาคารแห่งประเทศไทย (ข้อมูล ณ วันที่ 8 กุมภาพันธ์ 2559)

## สรุปผลการใช้จ่ายเงินงบประมาณรายจ่ายประจำปีงบประมาณ พ.ศ. 2559

เดือน มกราคม 2559

## ตารางที่ 1 สรุปผลการใช้จ่ายเงินงบประมาณ จำแนกตามหน่วยงาน

หน่วย : ล้านบาท

หน่วยงาน	งบที่ได้รับจัดสรร (บาท)	งบประมาณหลังโอนเข้า/โอนออก	เบิกจ่าย	เบิกจ่าย + ก่อหนี้ผูกพัน
สป.	1,304.4748	1,304.4748	419.7278 (ร้อยละ 32.18)	455.2048 (ร้อยละ 34.90)
กกจ.	1,216.1976	1,216,1976	359.9174 (ร้อยละ 29.59)	459.8679 (ร้อยละ 37.81)
กพร.	2,181.9848	2,181.9848	574.8588 (ร้อยละ 26.35)	801.3844 (ร้อยละ 36.73)
กสร.	1,080.8822	1,080.8822	348.3799 (ร้อยละ 32.23)	413.0357 (ร้อยละ 38.21)
สปส.	28,049.1770	28,049.1770	27,484.5875 (ร้อยละ 97.99)	27,484.5875 (ร้อยละ 97.99)
ภาพรวม	33,832.7164	33,832.7164	29,187.4717 (ร้อยละ 86.27)	29,614.0806 (ร้อยละ 87.53)

## ตารางที่ 2 สรุปผลการใช้จ่ายเงินงบประมาณ จำแนกตามงบรายจ่าย

หน่วย : ล้านบาท

งบรายจ่าย	งบที่ได้รับจัดสรร (บาท)	งบประมาณหลังโอนเข้า/โอนออก	เบิกจ่าย	เบิกจ่าย + ก่อหนี้ผูกพัน
งบบุคลากร	3,438.6744	3,438.6744	1,121.8874 (ร้อยละ 32.63)	1,121.8874 (ร้อยละ 32.63)
งบดำเนินงาน	1,757.5118	1,739.4646	491.9305 (ร้อยละ 28.28)	668.3908 (ร้อยละ 38.43)
งบลงทุน	437.4629	439.6568	95.1575 (ร้อยละ 21.65)	311.7123 (ร้อยละ 70.90)
งบเงินอุดหนุน	27,290.0927	27,290.2160	27,248.2912 (ร้อยละ 99.85)	27,248.2912 (ร้อยละ 99.85)
งบรายจ่ายอื่น	908.9746	924.7044	230.1869 (ร้อยละ 24.89)	263.7087 (ร้อยละ 28.52)
ภาพรวม	33,832.7164	33,832.7164	29,187.4717 (ร้อยละ 86.27)	29,614.0806 (ร้อยละ 87.53)

ที่มา : กลุ่มงานคลังและพัสดุ สำนักบริหารกลาง สำนักงานปลัดกระทรวงแรงงาน

สำนักงานปลัดกระทรวงแรงงาน  
ผลการดำเนินงานรายผลผลิต/โครงการ ประจำปีงบประมาณ พ.ศ. 2559  
รอบ 4 เดือน (1 ตุลาคม 2558 – 31 มกราคม 2559)

ผลผลิต/กิจกรรม	เป้าหมายการดำเนินงาน ทั้งปี	ผลการดำเนินงาน 1 ต.ค. – 31 ธ.ค. 58	ผลการดำเนินงาน 1 ต.ค. 58 – 31 ม.ค. 59
1. โครงการ : สาน สร้าง เสริมสุขแรงงานไทย	75,000 คน	- คน	- คน
- จัดบริการด้านแรงงานเพื่อพัฒนาคุณภาพชีวิต และเสริมสร้างความปรองดอง	75,000 คน	เริ่มดำเนินการเดือน พ.ค. 59	
2. โครงการ : เสริมสร้างธรรมาภิบาลและต่อต้านการทุจริตและประพฤติมิชอบ	170 คน	220 คน	220 คน
- เสริมสร้างธรรมาภิบาล ป้องกันและลดความเสี่ยงในการเกิดทุจริตประพฤติมิชอบ	170 คน	220 คน	220 คน
3. โครงการ : เพิ่มประสิทธิภาพข้อมูลด้านแรงงานเพื่อรองรับการเข้าสู่ประชาคมอาเซียน			
3.1 สสำรวจ ศึกษา วิเคราะห์ วิจัยข้อมูลด้านแรงงานเพื่อรองรับการเข้าสู่ประชาคมอาเซียน	3 เรื่อง	- เรื่อง	- เรื่อง
3.2 ศึกษา วิเคราะห์ พัฒนาระบบคุ้มครองแรงงานกลุ่มเฉพาะ (แรงงานนอกระบบ แรงงานคนพิการและแรงงานผู้สูงอายุ)	1 เรื่อง	1 เรื่อง	1 เรื่อง
3.3 เสริมสร้างศักยภาพด้านแรงงานรองรับประชาคมอาเซียน	500 คน	208 คน	208 คน
4. โครงการ: เพิ่มประสิทธิภาพการให้บริการด้านแรงงานในจังหวัดชายแดนภาคใต้	380 คน	379 คน	378 คน
- จัดบัณฑิตแรงงานเพื่อเพิ่มประสิทธิภาพการให้บริการด้านแรงงานในพื้นที่จังหวัดชายแดนภาคใต้	380 คน	379 คน (ลาออก 1 คน)	378 คน (ลาออก 2 คน)
5. ผลผลิต : ประชาชนวัยแรงงานในพื้นที่ได้รับบริการด้านแรงงาน	485,650 คน	108,618 คน	178,254 คน
5.1 ประสานการให้บริการด้านแรงงาน	485,650 คน	108,618 คน	178,254 คน
5.2 บริหารจัดการด้านแรงงานเชิงบูรณาการสู่ประชาชนในพื้นที่/ชุมชน (ไม่นำส่งผลผลิต)	150,550 ราย	93,089 คน	157,502 คน
5.3 จัดงานเร่งด่วนและพัฒนาทักษะฝีมือเพื่อบรรเทาความเดือดร้อนด้านอาชีพ (ไม่นำส่งผลผลิต)	20,144 คน	7,869 คน	9,526 คน

สำนักงานปลัดกระทรวงแรงงาน  
ผลการดำเนินงานรายผลผลิต/โครงการ ประจำปีงบประมาณ พ.ศ. 2559  
รอบ 4 เดือน (1 ตุลาคม 2558 – 31 มกราคม 2559)

ผลผลิต/กิจกรรม	เป้าหมายการดำเนินงาน ทั้งปี	ผลการดำเนินงาน 1 ต.ค. – 31 ธ.ค. 58	ผลการดำเนินงาน 1 ต.ค. 58 – 31 ม.ค. 59
<b>6. ผลผลิต : ยุทธศาสตร์ แผน ข้อเสนอ และระบบการบริหารจัดการแรงงาน</b>	<b>36 เรื่อง</b>	<b>- เรื่อง</b>	<b>- เรื่อง</b>
6.1 ศึกษา วิเคราะห์ วิจัย และการเตือนภัยด้านแรงงาน	8 เรื่อง	- เรื่อง	- เรื่อง
6.2 จัดทำยุทธศาสตร์ แผน และข้อเสนอด้านแรงงาน	10 เรื่อง	- เรื่อง	- เรื่อง
6.3 จัดทำข้อเสนอเพื่อกำหนดนโยบายด้านแรงงานระหว่างประเทศ	4 เรื่อง	- เรื่อง	- เรื่อง
6.4 ติดตามและประเมินผลการดำเนินงาน	6 เรื่อง	- เรื่อง	- เรื่อง
6.5 อำนวยความสะดวกบริหารจัดการด้านแรงงาน	7 เรื่อง	- เรื่อง	- เรื่อง
6.6 พัฒนาเทคโนโลยีสารสนเทศและการสื่อสาร	1 เรื่อง	- เรื่อง	- เรื่อง
<b>7. โครงการป้องกันปัญหาการค้ามนุษย์ด้านแรงงาน</b>			
- จัดทำแผนปฏิบัติการป้องกันการค้ามนุษย์ด้านแรงงาน	1 เรื่อง	- เรื่อง	- เรื่อง
<b>8. ผลผลิต : การส่งเสริมขยายตลาดและคุ้มครองแรงงานไทยในต่างประเทศ</b>	<b>330,000 คน</b>	<b>396,109 คน</b>	<b>395,107 คน</b>
8.1 คุ้มครองสิทธิประโยชน์แรงงานไทยในต่างประเทศ	330,000 คน	396,109 คน	395,107 คน
8.2 ขยายและรักษาตลาดแรงงานไทยในต่างประเทศ (ไม่นำส่งผลผลิต)	2 เรื่อง	- เรื่อง	- เรื่อง



สำนักงานปลัดกระทรวงแรงงาน  
การบริหารจัดการด้านแรงงานเชิงบูรณาการสู่ประชาชนในพื้นที่/ชุมชน  
รอบ 4 เดือน (1 ตุลาคม 2558 – 31 มกราคม 2559)

การดำเนินงาน	ผลการดำเนินงาน 1 ต.ค. – 31 ธ.ค. 58	ผลการดำเนินงาน 1 ต.ค. 58 – 31 ม.ค. 59
--------------	---------------------------------------	--

การบริหารจัดการด้านแรงงานแก่ประชาชนในพื้นที่/ชุมชน โดยอาสาสมัครแรงงาน 7,255 คน

● การให้บริการด้านแรงงานแก่ประชาชนในพื้นที่/ชุมชน	47,581 คน	61,772 คน
- ด้านจัดหางาน	4,514 คน	6,737 คน
- ด้านฝึกอาชีพ/พัฒนาทักษะ	22,301 คน	26,634 คน
- ด้านคุ้มครองแรงงานและสวัสดิการ	746 คน	1,115 คน
- ด้านสิทธิประโยชน์ประกันสังคม	19,486 คน	26,704 คน
- ด้านสิทธิประโยชน์แรงงานไทยไปทำงานต่างประเทศ	534 คน	582 คน

การเพิ่มประสิทธิภาพการให้บริการด้านแรงงานในจังหวัดชายแดนภาคใต้โดยบัณฑิตแรงงาน 379 คน

● การให้บริการด้านแรงงานแก่ประชาชนในพื้นที่/ชุมชน	11,258 คน	16,422 คน
- ด้านจัดหางาน	983 คน	1,092 คน
- ด้านฝึกอาชีพ/พัฒนาทักษะ	8,802 คน	13,489 คน
- ด้านคุ้มครองแรงงานและสวัสดิการ	56 คน	56 คน
- ด้านสิทธิประโยชน์ประกันสังคม	1,417 คน	1,785 คน

สำนักงานปลัดกระทรวงแรงงาน  
ส่งเสริมการขยายและรักษาตลาดแรงงานไทยในต่างประเทศ  
รอบ 4 เดือน (1 ตุลาคม 2558 – 31 มกราคม 2559)

สนร./ฝ่ายแรงงาน	จำนวนแรงงานไทยในต่างประเทศ (คน)		
	แรงงาน ถูกกฎหมาย	แรงงาน ผิดกฎหมาย	รวม
1. ซาอุดีอาระเบีย (รียาด)	7,800	7,400	15,200
2. สหรัฐอาหรับฯ (อาบูดาบี)	21,900	100	22,000
3. ญี่ปุ่น	15,475	5,277	20,752
4. ฮองกง	4,105	-	4,105
5. ใต้หวัน (ไทเป)	42,293	18	42,311
6. ใต้หวัน (เกาสง)	16,079	18	16,097
7. สิงคโปร์	20,000	150	20,150
8. บรูไน	2,400	-	2,400
9. มาเลเซีย	37,810	100,000	137,810
10. อิสราเอล	22,421	1,518	23,939
11. เกาหลี	20,552	56,342	76,894
12. เยอรมนี	13,449	-	13,449
13. ลิเบีย	-	-	-
รวม	224,284	170,823	395,107

หมายเหตุ : ข้อมูลแรงงานผิดกฎหมาย เป็นข้อมูลประมาณการ

ที่มา : สำนักประสานความร่วมมือระหว่างประเทศ สำนักงานปลัดกระทรวงแรงงาน

สำนักงานปลัดกระทรวงแรงงาน  
การคุ้มครองสิทธิประโยชน์แรงงานไทยในต่างประเทศ  
รอบ 4 เดือน (1 ตุลาคม 2558 – 31 มกราคม 2559)

สนร./ฝ่ายแรงงาน	จำนวนแรงงานไทยที่มาร้องทุกข์			
	เกี่ยวกับเงินสิทธิประโยชน์		ไม่เกี่ยวกับเงิน สิทธิประโยชน์ (ราย)	รวมทั้งสิ้น (ราย)
	(ราย)	(บาท)		
1. ชาอูติอาระเบีย (รียาด)	13	-	-	13
2. สหรัฐอาหรับฯ (อาบูดาบี)	19	538,500.75	21	40
3. ญี่ปุ่น	64	2,674,009.00	130	194
4. ฮองกง	14	2,264,882.00	284	298
5. ไต้หวัน (ไทเป)	674	-	158	832
6. ไต้หวัน (เกาสง)	172	1,857,659.00	1,932	2,104
7. สิงคโปร์	106	3,161,143.00	359	465
8. บรูไน	2	48,250.00	8	10
9. มาเลเซีย	23	78,560.00	61	84
10. อิสราเอล	398	2,068,152.00	125	523
11. เกาหลี	154	14,939,880.00	1421	1575
12. เยอรมนี	-	-	-	-
13. ลิเบีย	-	-	-	-
รวมทั้งสิ้น	1,639	27,631,035.75	4,499	6,138

ที่มา : สำนักประสานความร่วมมือระหว่างประเทศ สำนักงานปลัดกระทรวงแรงงาน

## กรมการจัดหางาน

ผลการดำเนินงานรายผลผลิต/โครงการ ประจำปีงบประมาณ พ.ศ. 2559

รอบ 4 เดือน (1 ตุลาคม 2558 – 31 มกราคม 2559)

ผลผลิต/กิจกรรม	เป้าหมายการดำเนินงานทั้งปี	ผลการดำเนินงาน 1 ต.ค. – 31 ธ.ค. 58	ผลการดำเนินงาน 1 ต.ค. 58 – 31 ม.ค. 59
1. โครงการ: สร้างงาน สร้างบุญ เพื่อความปรองดองสมานฉันท์	2,000 คน	709 คน	709 คน
- สร้างงาน สร้างบุญให้ความรู้ด้านส่งเสริมการมีงานทำและสิทธิหน้าที่ตามระบอบประชาธิปไตย	2,000 คน	709 คน	709 คน
2. โครงการ: เสริมสร้างธรรมาภิบาลป้องกันและลดความเสี่ยงในการเกิดการทุจริตและประพฤติมิชอบ	1,000 คน	249 คน	506 คน
- การพัฒนาบุคลากรและความร่วมมือกับภาคเอกชนเพื่อเสริมสร้างธรรมาภิบาลป้องกันและลดความเสี่ยงในการเกิดการทุจริตและประพฤติมิชอบ	1,000 คน	249 คน	506 คน
3. โครงการ : รองรับการเข้าสู่ประชาคมอาเซียน	270 คน	124 คน	168 คน
- การพัฒนาทรัพยากรมนุษย์ ระบบสารสนเทศและกฎหมาย กฎระเบียบรองรับการเข้าสู่ประชาคมอาเซียน	270 คน	124 คน	168 คน
4. โครงการ: มหกรรมสร้างงาน สร้างอาชีพเฉลิมพระเกียรติ	20,000 คน	7,972 คน	10,500 คน
- สร้างงาน สร้างอาชีพและจัดนิทรรศการเพื่อเฉลิมพระเกียรติ	20,000 คน	7,972 คน	10,500 คน
5. ผลผลิต : ประชาชนทุกกลุ่มได้รับบริการส่งเสริมการมีงานทำ	8,325,910 คน	2,982,386 คน	4,111,656 คน
5.1 การให้บริการจัดหางานในประเทศ	700,000 คน	252,624 คน	345,608 คน
5.2 การให้บริการจัดหางานต่างประเทศ	100,000 คน	24,247 คน	32,242 คน
5.3 การให้บริการแนะแนวอาชีพ	525,910 คน	179,767 คน	258,099 คน
5.4 การให้บริการข้อมูลข่าวสารตลาดแรงงาน	7,000,000 คน	2,525,748 คน	3,475,707 คน
6. โครงการ : ป้องกันปัญหาการค้ำมนุษย์ด้านแรงงาน	1,036,000 คน	286,843 คน	402,990 คน
6.1 การให้ความคุ้มครองคนหางานตามกฎหมายจัดหางานและคุ้มครองคนหางาน	1,000,000 คน	284,245 คน	398,210 คน
6.2 สนับสนุนการแก้ไขและป้องกันปัญหาการค้ำมนุษย์ด้านแรงงาน	36,000 คน	2,598 คน	4,780 คน
7. ผลผลิต : คนต่างด้าวได้รับอนุญาตทำงาน			
7.1 ตรวจสอบการทำงานของคนต่างด้าวและสถานประกอบกิจการ	242,000 คน 36,000 แห่ง	78,520 คน 10,968 แห่ง	116,199 คน 14,615 แห่ง
7.2 พิจารณาคำขอและจัดทำทะเบียนคนต่างด้าวที่ยื่นขอใบอนุญาตทำงาน	1,380,138 คน 1,431,844 ครั้ง	242,297 คน 133,467 ครั้ง	327,405 คน 485,414 ครั้ง
8. โครงการ : การจัดตั้งศูนย์บริการแบบเบ็ดเสร็จ (One Stop Service) ด้านแรงงานต่างด้าวเพื่อสนับสนุนเขตพัฒนาเศรษฐกิจพิเศษ	40,000 คน	7,860 คน	9,913 คน
- การให้บริการพิจารณาอนุญาตทำงานแบบเบ็ดเสร็จฯ	40,000 คน	7,860 คน	9,913 คน

## กรมการจัดหางาน

การดำเนินงาน	ผลการดำเนินงาน 1 ต.ค. – 31 ธ.ค. 58	ผลการดำเนินงาน 1 ต.ค. 58 – 31 ม.ค. 59
โครงการสร้างงาน สร้างบุญ เพื่อความปรองดองสมานฉันท์		
- สร้างงาน สร้างบุญให้ความรู้ด้านส่งเสริมการมีงานทำและสิทธิหน้าที่ตามระบอบประชาธิปไตย	709 คน	709 คน
โครงการเสริมสร้างธรรมาภิบาล ป้องกันและลดความเสี่ยงในการเกิดการทุจริตและประพฤติมิชอบ		
- การพัฒนาบุคลากรและความร่วมมือกับภาคเอกชนเพื่อเสริมสร้างธรรมาภิบาลป้องกันและลดความเสี่ยงในการเกิดการทุจริตและประพฤติมิชอบ	249 คน	506 คน
โครงการรองรับการเข้าสู่ประชาคมอาเซียน		
- การพัฒนาทรัพยากรมนุษย์ ระบบสารสนเทศและกฎหมาย กฎระเบียบรองรับการเข้าสู่ประชาคมอาเซียน	124 คน	168 คน
โครงการมหกรรมสร้างงานสร้างอาชีพเฉลิมพระเกียรติ		
- สร้างงาน สร้างอาชีพ และจัดนิทรรศการเพื่อเฉลิมพระเกียรติ	7,972 คน	10,500 คน
ประชาชนทุกกลุ่มได้รับบริการส่งเสริมการมีงานทำ		
1. ตำแหน่งงานว่าง (ในประเทศ)	115,229 อัตรา	155,213 อัตรา
2. ผู้ลงทะเบียนสมัครงาน	113,839 คน	156,420 คน
3. ผู้ได้รับการบรรจุงาน	92,802 คน	123,758 คน
4. การบริการจัดหางานในประเทศ	252,624 คน	345,608 คน
4.1 โครงการนัดพบตลาดงานเชิงคุณภาพ	0 คน	0 คน
4.2 โครงการส่งเสริมการมีงานทำอย่างยั่งยืน	250,174 คน	341,680 คน
- กิจกรรมให้บริการจัดหางาน ณ สำนักงาน	48,607 คน	63,068 คน
- กิจกรรมให้บริการจัดหางานแก่ผู้ประกอบการตัวกลาง	149,677 คน	203,467 คน
- กิจกรรมมีงานทำนำชุมชนเข้มแข็ง	28,125 คน	39,394 คน
- กิจกรรมการเคลื่อนย้ายแรงงานอย่างเป็นระบบ	1,189 คน	1,776 คน
- กิจกรรมนัดพบแรงงาน (ใหญ่+ย่อย)	0 คน	27,354 คน
- กิจกรรมบริการจัดหางานและคุ้มครองคนหางานตลอด 24 ชั่วโมง	5,432 คน	6,621 คน
4.3 การให้บริการจัดหางานแก่กลุ่มคนพิเศษ	2,385 คน	3,851 คน
- จัดหางานพิเศษสำหรับผู้พิการ	215 คน	332 คน
- จัดหางานพิเศษสำหรับนักเรียน นักศึกษา	1,141 คน	1,973 คน
- จัดหางานให้คนพิการมีงานทำ	960 คน	1,475 คน

## กรมการจัดหางาน

การดำเนินงาน	ผลการดำเนินงาน 1 ต.ค. - 31 ธ.ค. 58	ผลการดำเนินงาน 1 ต.ค. 58 - 31 ม.ค. 59
- ส่งเสริมคนพิการทำงานในหน่วยงานภาครัฐ	54 คน	56 คน
- สร้างโอกาสการมีงานทำให้ผู้สูงอายุเพื่อเพิ่มประสิทธิภาพการบรรจุงาน	15 คน	15 คน
4.4 โครงการ 3 ม. (มีงาน มีเงิน มีวุฒิการศึกษาเพิ่ม)	65 คน	77 คน
5. การให้บริการจัดหางานไปทำงานต่างประเทศ	24,247 คน	32,242 คน
- บริษัทจัดส่งคนหางาน	7,571 คน	9,323 คน
- กรมการจัดหางานจัดส่ง	2,590 คน	3,218 คน
- เดินทางด้วยตนเอง+เดินทางประเภท Re-Entry	12,175 คน	17,232 คน
- บริษัท/นายจ้างพาไปทำงาน	905 คน	1,109 คน
- บริษัท/นายจ้างพาไปฝึกงาน	1,006 คน	1,360 คน
6. การให้บริการแนะแนวอาชีพ	179,767 คน	258,099 คน
- แนะนำอาชีพให้นักเรียน นักศึกษา	27,819 คน	43,658 คน
- แนะนำอาชีพให้นักเรียน นักศึกษา ในสถานศึกษา	52,643 คน	78,997 คน
- แนะนำอาชีพให้ผู้ประกันตนกรณีว่างงาน ประชาชนทั่วไป	86,595 คน	118,831 คน
- ศูนย์ตรีเทพเพื่อการจ้างงานแบบครบวงจร	7,919 คน	10,877 คน
- แนะนำอาชีพให้ทหารกองประจำการ	393 คน	553 คน
- สร้างเครือข่ายการแนะแนวอาชีพ	2,426 คน	3,072 คน
- กิจกรรมแนะแนวอาชีพให้เด็กและเยาวชนในสถานพินิจ	1,026 คน	1,026 คน
- กิจกรรมส่งเสริมการมีงานทำผู้สูงอายุ	153 คน/ 13 รุ่น	173 คน/ 15 รุ่น
- โครงการเพิ่มอาชีพเพิ่มรายได้	494 คน	554 คน
- โครงการส่งเสริมการรับงานไปทำที่บ้าน	299 คน	358 คน
7. การให้บริการเผยแพร่ข้อมูลข่าวสารตลาดแรงงาน	2,252,748 คน	3,475,707 คน
โครงการป้องกันปัญหาการค้ามนุษย์ด้านแรงงาน		
1. การให้ความคุ้มครองคนหางานตามกฎหมายจัดหางานและคุ้มครองคนหางาน	284,245 คน	398,210 คน
- โครงการเผยแพร่ความรู้เพื่อป้องกันการหลอกลวงคนหางาน	261,735 คน	364,513 คน
- โครงการเคาะประตูบ้านเพื่อป้องกันการหลอกลวงคนหางานไปทำงานต่างประเทศ	2,173 คน	2,967 คน
- โครงการเครือข่ายชุมชนร่วมรณรงค์ป้องกันการหลอกลวงและลักลอบไปทำงานต่างประเทศ	20,172 คน	30,484 คน
● รับเรื่องร้องทุกข์คนหางาน	98 คน	155 คน
● ร้องทุกข์กล่าวโทษผู้กระทำความผิดกฎหมาย	67 คน	91 คน

## กรมการจัดหางาน

การดำเนินงาน	ผลการดำเนินงาน 1 ต.ค. - 31 ธ.ค. 58	ผลการดำเนินงาน 1 ต.ค. 58 - 31 ม.ค. 59
<b>- การรับเรื่องร้องทุกข์ช่วยเหลือคนหางานให้ได้รับเงินคืนและดำเนินคดีผู้กระทำความผิดกฎหมายจัดหางาน</b>		
• จำนวนคนหางานได้รับการช่วยเหลือ	98 ราย	155 ราย
• สิทธิประโยชน์เป็นจำนวนเงินที่คนหางานได้รับคืน	84,000 ล้านบาท	84,000 ล้านบาท
<b>2. การสนับสนุนแก้ไขและป้องกันปัญหาการค้ำมนุษย์ด้านแรงงาน</b>		
- โครงการป้องกันการค้ำมนุษย์ด้านแรงงานต่างด้าว	740 คน	1,833 คน
- โครงการจัดตั้งศูนย์ประสานแรงงานประมง 22 จังหวัด	1,858 คน	2,947 คน
<b>คนต่างด้าวได้รับใบอนุญาตทำงาน</b>		
<b>1. ตรวจสอบการทำงานต่างด้าว และสถานประกอบกิจการ</b>		
- คนงานต่างด้าว	78,520 คน	116,199 คน
- สถานประกอบกิจการ	10,968 แห่ง	14,615 แห่ง
<b>2. พิจารณาและจัดทำทะเบียนคนต่างด้าวที่ยื่นขอใบอนุญาตทำงาน</b>		
<b>2.1 การพิจารณาคำขออนุญาตทำงาน (คนต่างด้าวถูกกฎหมาย)</b>		
- ประเภทจำเป็นเร่งด่วน	3,758 ครั้ง	4,469 ครั้ง
- ประเภทชั่วคราว (ทั่วไป) (มาตรา 9)	33,218 คน	42,292 คน
- ประเภทนำเข้าตาม (MOU) (มาตรา 9)	90,726 คน	104,882 คน
- ประเภทผ่านการพิสูจน์สัญชาติ (มาตรา 9)	104,072 คน	139,278 คน
- ประเภทส่งเสริมการลงทุน (BOI) (มาตรา 12)	10,523 คน	13,008 คน
- ชนกลุ่มน้อย	19,449 คน	23,476 คน
<b>2.2 การจัดทำทะเบียนคนต่างด้าวที่ขออนุญาตทำงาน (คนต่างด้าวถูกกฎหมาย)</b>		
- ประเภทจำเป็นเร่งด่วน	3,758 ครั้ง	4,469 ครั้ง
- ประเภทชั่วคราว (ทั่วไป) (มาตรา 9)	51,542 ครั้ง	66,678 ครั้ง
- ประเภทนำเข้าตาม (MOU) (มาตรา 9)	107,971 ครั้ง	126,042 ครั้ง
- ประเภทผ่านการพิสูจน์สัญชาติ (มาตรา 9)	169,064 ครั้ง	228,578 ครั้ง
- ประเภทส่งเสริมการลงทุน (BOI) (มาตรา 12)	15,095 ครั้ง	18,783 ครั้ง
- ชนกลุ่มน้อย	34,103 ครั้ง	40,864 ครั้ง
<b>โครงการการจัดตั้งศูนย์บริการแบบเบ็ดเสร็จ (One Stop Service) ด้านแรงงานต่างด้าวเพื่อสนับสนุนเขตพัฒนาเศรษฐกิจพิเศษ</b>		
- การให้บริการพิจารณาอนุญาตทำงานแบบเบ็ดเสร็จ (One Stop Service) ด้านแรงงานต่างด้าวเพื่อสนับสนุนเขตพัฒนาเศรษฐกิจพิเศษ	7,860 คน	9,913 คน

## กรมการจัดหางาน

แผนภูมิแสดงสัดส่วนแรงงานต่างด้าวคงเหลือทำงานอยู่ที่ราชอาณาจักร

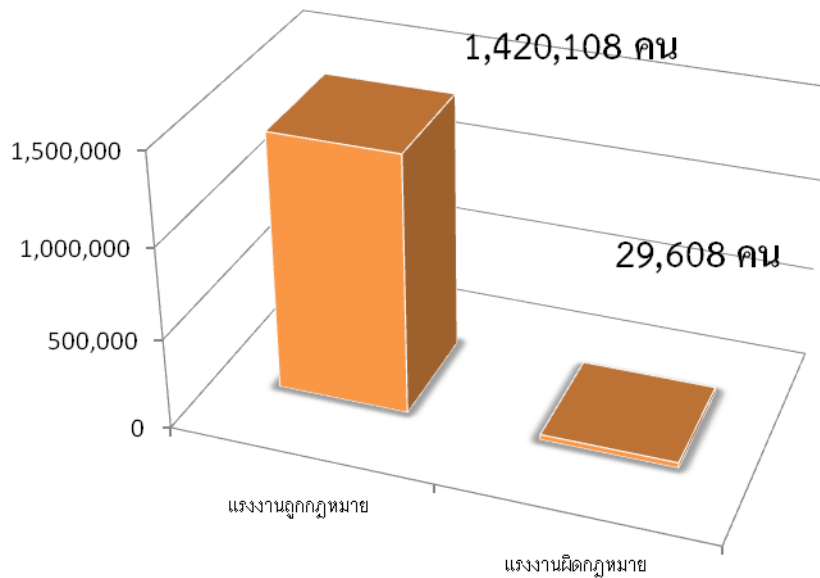

แผนภูมิแสดงสัดส่วนแรงงานต่างด้าวที่ได้รับใบอนุญาตทำงานถูกกฎหมาย

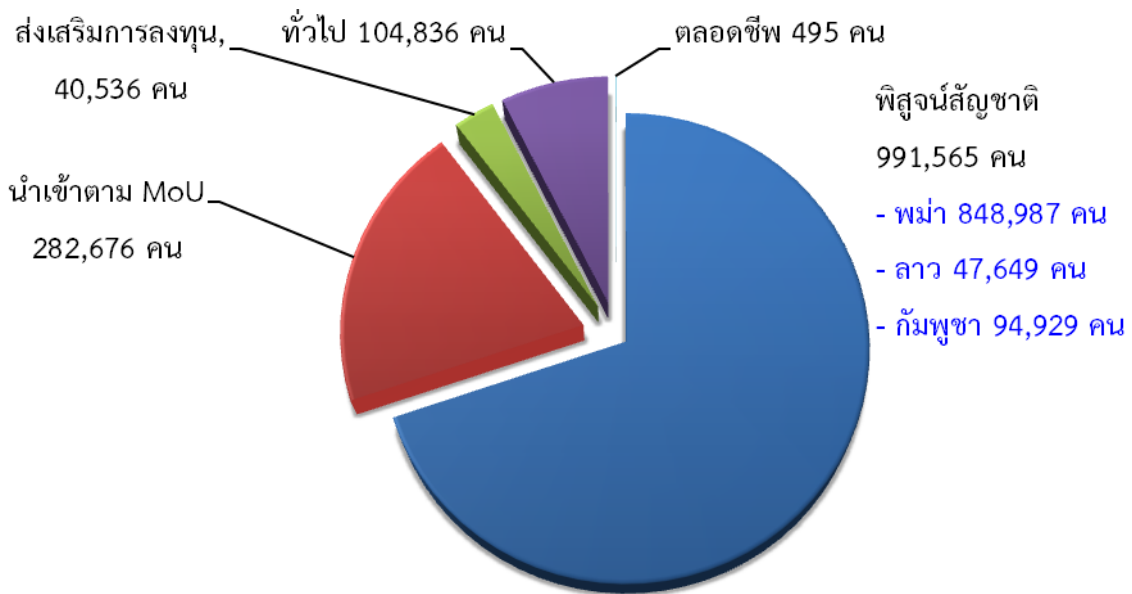

ที่มา : ข้อมูล MoU (นำเข้าและพิสุจน์สัญชาติ) จากแบบรายงานอิเล็กทรอนิกส์แม่ข่ายสารสนเทศฯ กองแผนงานและสารสนเทศ กรมการจัดหางาน (ข้อมูล ณ วันที่ 5 กุมภาพันธ์ 2559)

หมายเหตุ : มาตรา 9 หมายถึง คนต่างด้าวซึ่งเข้ามาในราชอาณาจักรเป็นการชั่วคราว ตามกฎหมายว่าด้วยคนเข้าเมือง จำแนกเป็น 4 ประเภท ดังนี้ (1) ประเภททั่วไป (2) ประเภทเข้ามาทำงานอันจำเป็นเร่งด่วน (3) ประเภทตลอดชีพ (4) ประเภทข้อตกลงว่าด้วยการจ้างแรงงานกับประเทศคู่ภาคี มาตรา 12 หมายถึง คนต่างด้าวซึ่งเข้ามาทำงานในราชอาณาจักร ตามกฎหมายพิเศษ ได้แก่ กฎหมายว่าด้วยการส่งเสริมการลงทุน และกฎหมายอื่น มาตรา 13 (1) หมายถึง คนต่างด้าวที่ถูกเนรเทศ ตามกฎหมายว่าด้วยการเนรเทศ และได้รับการผ่อนผันให้ไปประกอบอาชีพ ณ ที่แห่งใดแทนการเนรเทศหรืออยู่ในระหว่างรอการเนรเทศและ (2) หมายถึง คนต่างด้าวเข้ามาหรืออยู่ในราชอาณาจักรโดยไม่ได้รับอนุญาตตามกฎหมายว่าด้วยคนเข้าเมืองแต่ได้รับอนุญาตให้อยู่ในราชอาณาจักรเป็นการชั่วคราว เพื่อรอการส่งกลับออกไปนอกราชอาณาจักรตามกฎหมายว่าด้วยคนเข้าเมือง



## กรมพัฒนาฝีมือแรงงาน

ผลการดำเนินงานรายผลผลิต/โครงการ ประจำปีงบประมาณ พ.ศ. 2559

รอบ 4 เดือน (1 ตุลาคม 2558 – 31 มกราคม 2559)

ผลผลิต/กิจกรรม	เป้าหมาย การดำเนินงาน ทั้งปี	ผลการดำเนินงาน 1 ต.ค. - 31 ธ.ค. 58	ผลการดำเนินงาน 1 ต.ค. 58 - 31 ม.ค. 59
1. โครงการ : เสริมสร้างธรรมาภิบาลป้องกันและลดความเสี่ยง ในการเกิดการทุจริตและประพฤติมิชอบ	200 คน	200 คน	200 คน
- เสริมสร้างธรรมาภิบาลป้องกันและลดความเสี่ยงในการเกิดการทุจริต และประพฤติมิชอบ	200 คน	200 คน	200 คน
2. ผลผลิต : การพัฒนาฝีมือแรงงานรองรับประชาคมอาเซียน	101,780 คน	31,552 คน	41,211 คน
2.1 พัฒนาฝีมือและศักยภาพกลุ่มเครือข่ายแรงงานนานาชาติ	2,000 คน	489 คน	571 คน
2.2 ฝึกอบรมฝีมือแรงงานรองรับภาคอุตสาหกรรมในการเข้าสู่ ประชาคมอาเซียน	99,780 คน	31,063 คน	40,640 คน
3. โครงการ : พัฒนาฝีมือแรงงานร่วมเทิดทูนสถาบันพระมหากษัตริย์	8,760 คน	4,866 คน	6,347 คน
3.1 ฝึกอบรมฝีมือแรงงานตามโครงการอันเนื่องมาจากพระราชดำริ	4,740 คน	1,385 คน	1,796 คน
3.2 ฝึกอบรมแรงงานกลุ่มเฉพาะ	4,000 คน	3,481 คน	4,551 คน
3.3 ฝึกอบรมคนพิการร่วมกับมูลนิธิขาเทียมในสมเด็จพระศรีนครินทราบรมราชชนนี	20 คน	0 คน	0 คน
3.4 จัดตั้งศูนย์ทดสอบมาตรฐานฝีมือแรงงานในสถานประกอบ กิจการเทิดไถ้พระบิดาแห่งมาตรฐานการช่างไทย	77 แห่ง	0 แห่ง	0 แห่ง
4. ผลผลิต : พัฒนาศักยภาพฝีมือแรงงานทั้งระบบให้สอดคล้องกับ ความต้องการของตลาดแรงงาน และการประกอบอาชีพ	3,529,840 คน	261,618 คน	383,777 คน
4.1 พัฒนาฝีมือเพื่อเพิ่มโอกาสในการประกอบอาชีพ	12,000 คน	4,876 คน	6,092 คน
4.2 พัฒนา/ส่งเสริมการประกอบอาชีพอิสระ	3,620 คน	1,324 คน	1,776 คน
4.3 ทดสอบมาตรฐานฝีมือแรงงาน	29,340 คน	10,176 คน	16,017 คน
4.4 จัดทำหลักเกณฑ์ พัฒนา/ส่งเสริมมาตรฐานฝีมือแรงงาน	20 สาขา	0 สาขา	0 สาขา
4.5 พัฒนาระบบการฝึกอบรมฝีมือแรงงาน	70 หลักสูตร	4 หลักสูตร	4 หลักสูตร
4.6 ส่งเสริมและสนับสนุนให้สถานประกอบกิจการดำเนินการ ฝึกอบรมฝีมือแรงงานตาม พ.ร.บ.ส่งเสริมฯ พ.ศ. 2545	3,480,480 คน	243,353 คน	357,547 คน
4.7 พัฒนาศักยภาพแรงงานเพื่อเตรียมความพร้อมในการเข้ารับการ ประเมินความรู้ความสามารถตาม พ.ร.บ.ส่งเสริมฯ พ.ศ. 2545 และ แก้ไขเพิ่มเติม (ฉบับที่ 2) พ.ศ. 2557	4,400 คน	1,889 คน	2,345 คน
4.8 พัฒนาเทคโนโลยีสารสนเทศและการสื่อสาร	1 ระบบ	0 ระบบ	0 ระบบ
5. โครงการ : เพิ่มผลิตภาพแรงงานไทย	250 แห่ง	260 แห่ง	260 แห่ง
- เพิ่มผลิตภาพแรงงานไทย	250 แห่ง	260 แห่ง	260 แห่ง

## กรมพัฒนาฝีมือแรงงาน

ผลการดำเนินงานรายผลผลิต/โครงการ ประจำปีงบประมาณ พ.ศ. 2559

รอบ 4 เดือน (1 ตุลาคม 2558 – 31 มกราคม 2559)

ผลผลิต/กิจกรรม	เป้าหมาย การดำเนินงาน ทั้งปี	ผลการดำเนินงาน 1 ต.ค. – 31 ธ.ค. 58	ผลการดำเนินงาน 1 ต.ค. 58 – 31 ม.ค. 59
6. โครงการ : ฝึกอบรมฝีมือแรงงานในพื้นที่เขตพัฒนาเศรษฐกิจพิเศษ	15,000 คน	6,544 คน	8,212 คน
- ฝึกอบรมฝีมือแรงงานในพื้นที่เขตพัฒนาเศรษฐกิจพิเศษ	15,000 คน	6,544 คน	8,212 คน
7. โครงการ : ฝึกอบรมฝีมือแรงงานรองรับระบบขนส่ง ด้านโลจิสติกส์และการก่อสร้าง	20,000 คน	7,081 คน	9,041 คน
- ฝึกอบรมฝีมือแรงงานรองรับระบบขนส่งบริการด้านโลจิสติกส์และการก่อสร้าง	20,000 คน	7,081 คน	9,041 คน
8. โครงการ : ฝึกอบรมฝีมือแรงงานในพื้นที่จังหวัดชายแดนภาคใต้	800 คน	0 คน	0 คน
- ฝึกอบรมตามโครงการแก้ไขปัญหาที่ดินและพัฒนาชุมชนโดยรอบอุทยานแห่งชาติบูโด สุไหงปาดี	100 คน	0 คน	0 คน
- ฝึกอบรมให้กับกลุ่มเป้าหมายตามโครงการพาคนกลับบ้าน	700 คน	0 คน	0 คน

## กรมสวัสดิการและคุ้มครองแรงงาน

ผลการดำเนินงานรายผลผลิต/โครงการ ประจำปีงบประมาณ พ.ศ. 2559

รอบ 4 เดือน (1 ตุลาคม 2558 – 31 มกราคม 2559)

ผลผลิต/กิจกรรม	เป้าหมาย การดำเนินงาน ทั้งปี	ผลการดำเนินงาน 1 ต.ค. – 31 ธ.ค. 58	ผลการดำเนินงาน 1 ต.ค. 58 – 31 ม.ค. 59
1. โครงการ : แรงงานสมานฉันท์ สร้างสรรค์เศรษฐกิจไทย	4,000 คน	1,167 คน	2,174 คน
- ส่งเสริม สนับสนุนให้แรงงานมีความปรองดองสมานฉันท์	4,000 คน	1,167 คน	2,174 คน
2. โครงการ : เสริมสร้างธรรมาภิบาล ป้องกันและลดความเสี่ยงในการเกิดการทุจริตและประพฤติมิชอบ	1,600 คน	325 คน	325 คน
- เสริมสร้างธรรมาภิบาล ป้องกันและลดความเสี่ยงในการเกิดการทุจริตและประพฤติมิชอบ	1,600 คน	325 คน	325 คน
3. โครงการ: ส่งเสริมการบริหารจัดการด้านแรงงานอย่างเป็นมาตรฐานให้กับแรงงานโยกย้ายถิ่นฐาน	15,000 คน	8,959 คน	10,486 คน
3.1 กำกับดูแลสถานประกอบกิจการให้ปฏิบัติตามต่อแรงงานโยกย้ายถิ่นฐานตามมาตรฐานแรงงาน	800 แห่ง	302 แห่ง	402 แห่ง
3.2 ส่งเสริมสิทธิด้านแรงงานแก่แรงงานโยกย้ายถิ่นฐาน	15,000 คน	8,959 คน	10,486 คน
4. ผลผลิต : แรงงานได้รับการคุ้มครองสิทธิตามกฎหมายแรงงาน	2,800,000 คน	905,817 คน	1,292,213 คน
4.1 กำกับ ดูแล และสนับสนุนให้แรงงานมีความรู้ และได้รับการคุ้มครองตามกฎหมายคุ้มครองแรงงาน	1,550,000 คน	446,817 คน	642,239 คน
4.2 กำกับ ดูแล และสนับสนุนให้แรงงานมีความปลอดภัยและสุขภาพอนามัยที่ดีในการทำงาน	650,000 คน	275,205 คน	380,919 คน
4.3 ส่งเสริมและสนับสนุนให้แรงงานได้รับความเป็นธรรมและเกิดความสมานฉันท์ในวงการแรงงานในการทำงาน	600,000 คน	183,795 คน	269,055 คน
4.4 กำกับ ดูแล และสนับสนุนให้สถานประกอบกิจการจัดสวัสดิการนอกเหนือกฎหมาย	11,000 แห่ง	3,392 แห่ง	4,685 แห่ง
4.5 ส่งเสริม สนับสนุน ให้บุคลากรของกรมและประชาชนเข้าใช้บริการระบบเทคโนโลยีสารสนเทศของกรม	350,000 ครั้ง	111,161 ครั้ง	157,476 ครั้ง
4.6 ส่งเสริมและพัฒนาแรงงานตลอดช่วงชีวิต (ไม่นำส่งผลผลิต)	1,500 คน	1,548 คน	1,548 คน
5. ผลผลิต : สถานประกอบกิจการมีความรู้ ความเข้าใจเกี่ยวกับมาตรฐานแรงงานไทย ความรับผิดชอบต่อสังคมด้านแรงงาน	700 แห่ง	326 แห่ง	538 แห่ง
5.1 จำนวนสถานประกอบกิจการที่เข้ารับการพัฒนาศักยภาพตามข้อกำหนดมาตรฐานด้านแรงงาน	700 แห่ง	326 แห่ง	538 แห่ง
5.2 สร้างความรู้ ความเข้าใจ ส่งเสริม สนับสนุนและติดตามให้สถานประกอบกิจการปฏิบัติตามข้อกำหนดมาตรฐานด้านแรงงาน (ไม่นำส่งผลผลิต)	5,200 แห่ง	2,561 แห่ง	3,446 แห่ง

## กรมสวัสดิการและคุ้มครองแรงงาน

ผลการดำเนินงานแสดงผลผลิต/โครงการ ประจำปีงบประมาณ พ.ศ. 2559

รอบ 4 เดือน (1 ตุลาคม 2558 – 31 มกราคม 2559)

ผลผลิต/กิจกรรม	เป้าหมาย การดำเนินงาน ทั้งปี	ผลการดำเนินงาน 1 ต.ค. – 31 ธ.ค. 58	ผลการดำเนินงาน 1 ต.ค. 58 – 31 ม.ค. 59
6. โครงการ : ป้องกันและแก้ไขปัญหาการค้ามนุษย์ด้านแรงงานและ การใช้แรงงานเด็กในรูปแบบที่เลวร้าย	51,500 คน	26,894 คน	32,772 คน
- ส่งเสริม พัฒนา และกำกับดูแลให้แรงงานที่เป็นกลุ่มเสี่ยงได้รับการคุ้มครองตามกฎหมาย	51,500 คน	26,894 คน	32,772 คน
7. โครงการ : ส่งเสริมระบบการจัดการด้านยาเสพติดในสถานประกอบกิจการ	1,000,000 คน	488,084 คน	755,972 คน
7.1 จำนวนแรงงานที่ได้รับความรู้เกี่ยวกับการป้องกันและแก้ไข ปัญหาเสพติด	1,000,000 คน	488,084 คน	755,972 คน
7.2 สร้างความรู้ความเข้าใจเกี่ยวกับการป้องกันและแก้ไข ปัญหาเสพติด	20,000 แห่ง	6,610 แห่ง	9,993 แห่ง
8. โครงการ : ศึกษาวินิจฉัยเพื่อการคุ้มครองแรงงาน	1 เรื่อง	ร้อยละ 0	ร้อยละ 0
- ศึกษาวินิจฉัยที่สภาพงานอันตรายสำหรับเด็กในประเทศไทย	1 เรื่อง	ร้อยละ 0	ร้อยละ 0

## กรมสวัสดิการและคุ้มครองแรงงาน

การดำเนินงาน	ผลการดำเนินงาน 1 ต.ค. - 31 ธ.ค. 58	ผลการดำเนินงาน 1 ต.ค. 58 - 31 ม.ค. 59
<b>โครงการแรงงานสมานฉันท์ สร้างเศรษฐกิจไทย</b>		
- ส่งเสริม สนับสนุนให้แรงงานมีความปรองดองสมานฉันท์	1,167 คน	2,174 คน
<b>โครงการเสริมสร้างธรรมาภิบาลป้องกันและลดความเสี่ยงในการเกิดการทุจริตและประพฤติมิชอบ</b>		
- เสริมสร้างธรรมาภิบาลป้องกันและลดความเสี่ยงในการเกิดการทุจริตและประพฤติมิชอบ	323 คน	325 คน
<b>โครงการเสริมสร้างการบริหารจัดการด้านแรงงานอย่างเป็นมาตรฐานให้กับแรงงานโยกย้ายถิ่นฐาน</b>		
1. กำกับดูแลสถานประกอบกิจการให้ปฏิบัติตามต่อแรงงานโยกย้ายถิ่นฐานตามมาตรฐานแรงงาน	302 แห่ง	402 แห่ง
2. ส่งเสริมสิทธิด้านแรงงานแก่แรงงานโยกย้ายถิ่นฐาน	8,959 คน	10,486 คน
<b>แรงงานได้รับการคุ้มครองสิทธิตามกฎหมายแรงงาน</b>		
1. กำกับ ดูแล และสนับสนุนให้แรงงานมีความรู้ และได้รับการคุ้มครองตามกฎหมายคุ้มครองแรงงาน	446,817 คน	642,239 คน
2. กำกับ ดูแล และสนับสนุนให้แรงงานมีความปลอดภัยและสุขภาพอนามัยที่ดีในการทำงาน	275,205 คน	380,919 คน
3. ส่งเสริมและสนับสนุนให้แรงงานได้รับความเป็นธรรมและเกิดความสมานฉันท์ในวงการแรงงาน	183,795 คน	269,055 คน
4. กำกับ ดูแล และสนับสนุนให้สถานประกอบกิจการจัดสวัสดิการนอกเหนือกฎหมาย	3,392 แห่ง	4,685 แห่ง
5. ส่งเสริม สนับสนุน ให้บุคลากรของกรมและประชาชนเข้าใช้บริการระบบเทคโนโลยีสารสนเทศของกรม	111,161 ครั้ง	157,476 ครั้ง
6. ส่งเสริมและพัฒนาแรงงานตลอดช่วงชีวิต	1,548 คน	1,548 คน
<b>แรงงานได้รับการตรวจคุ้มครองตามกฎหมาย ประกอบด้วย</b>		
<b>- การคุ้มครองแรงงานในระบบ</b>		
● ตรวจคุ้มครองแรงงานในสถานประกอบกิจการ	8,005 แห่ง	11,260 แห่ง
● ลูกจ้างที่ผ่านการตรวจคุ้มครองแรงงานในสถานประกอบกิจการ	345,312 คน	509,508 คน
● สถานประกอบกิจการที่ปฏิบัติถูกต้องตามกฎหมายคุ้มครองแรงงาน	7,384 แห่ง	10,455 แห่ง
● ลูกจ้างในสถานประกอบกิจการที่ปฏิบัติถูกต้องตามกฎหมายฯ	315,977 คน	471,863 คน
<b>- การคุ้มครองแรงงานนอกระบบ 2 กรณี</b>		
<b>(1) ผู้รับงานไปทำที่บ้าน</b>		
● นายจ้าง/ผู้ว่าจ้างที่ผ่านการตรวจคุ้มครองแรงงาน	67 คน	91 คน
● ลูกจ้างที่ผ่านการตรวจคุ้มครองแรงงาน (กรณีรับงานไปทำที่บ้าน)	493 คน	904 คน
● ลูกจ้างที่ผ่านการคุ้มครองแรงงานและได้รับการปฏิบัติถูกต้อง	315,977 คน	471,863 คน

## กรมสวัสดิการและคุ้มครองแรงงาน

การดำเนินงาน	ผลการดำเนินงาน 1 ต.ค. – 31 ธ.ค. 58	ผลการดำเนินงาน 1 ต.ค. 58 – 31 ม.ค. 59
<b>(2) แรงงานภาคเกษตรกรรม</b>		
● นายจ้าง/สถานประกอบกิจการที่ได้รับการตรวจคุ้มครอง	503 แห่ง	722 แห่ง
● ลูกจ้างที่ผ่านการตรวจคุ้มครองแรงงาน	4,090 คน	6,930 คน
● ลูกจ้างที่ผ่านการคุ้มครองแรงงานและได้รับการปฏิบัติถูกต้อง	3,708 คน	6,254 คน
<b>- ความปลอดภัยในการทำงาน</b>		
● ตรวจสอบความปลอดภัยในสถานประกอบกิจการ	3,668 แห่ง	5,263 แห่ง
● สถานประกอบกิจการที่ปฏิบัติถูกต้องด้านความปลอดภัยฯ	2,476 แห่ง	3,894 แห่ง
● ลูกจ้างในสถานประกอบกิจการที่ปฏิบัติถูกต้องด้านความปลอดภัยฯ	151,636 คน	234,263 คน
<b>- ป้องกันและแก้ไขปัญหาความขัดแย้ง</b>		
<b>(1) กรณีข้อพิพาทแรงงาน</b>		
● สถานประกอบกิจการที่เกิดข้อพิพาทแรงงาน	39 แห่ง	60 แห่ง
● ลูกจ้างที่เกี่ยวข้อง	19,743 คน	38,001 คน
● ข้อพิพาทแรงงานที่ยุติ	31 แห่ง	49 แห่ง
● ลูกจ้างที่เกี่ยวข้องกับสถานประกอบกิจการที่เกิดข้อพิพาทแรงงานยุติ	16,594 คน	30,700 คน
<b>(2) กรณีข้อขัดแย้ง</b>		
● สถานประกอบกิจการที่เกิดข้อขัดแย้ง	44 แห่ง	54 แห่ง
● ลูกจ้างที่เกี่ยวข้อง	32,044 คน	34,262 คน
● สถานประกอบกิจการที่ข้อขัดแย้งยุติ	43 แห่ง	52 แห่ง
● ลูกจ้างที่เกี่ยวข้องกับสถานประกอบกิจการที่เกิดข้อขัดแย้งยุติ	31,717 คน	33,420 คน
<b>(3) วินิจฉัยและยุติคำร้อง</b>		
● คำร้องที่วินิจฉัยแล้วมีสิทธิได้รับเงิน	990 ราย	1,556 ราย
● ลูกจ้างที่เกี่ยวข้องกับคำร้อง	4,418 คน	6,756 คน
● ลูกจ้างได้รับเงินสิทธิประโยชน์เป็นเงิน	37.76 ล้านบาท	58.10 ล้านบาท
<b>1. การตรวจคุ้มครองแรงงานสตรี</b>		
● ตรวจคุ้มครองแรงงานสตรีในสถานประกอบกิจการ	7,156 แห่ง	10,123 แห่ง
● ลูกจ้างที่เป็นแรงงานสตรีที่ผ่านการตรวจและได้รับการปฏิบัติถูกต้อง	165,220 คน	243,041 คน

## กรมสวัสดิการและคุ้มครองแรงงาน

การดำเนินงาน	ผลการดำเนินงาน	
	1 ต.ค. - 31 ธ.ค. 58	1 ต.ค. 58 - 31 ม.ค. 59
<b>2. การตรวจคุ้มครองแรงงานเด็ก</b>		
• ตรวจคุ้มครองแรงงานเด็กในสถานประกอบกิจการ	93 แห่ง	127 แห่ง
• ลูกจ้างที่เป็นแรงงานเด็กที่ผ่านการตรวจและได้รับการปฏิบัติถูกต้อง	184 คน	295 คน
สถานประกอบกิจการมีความรู้ ความเข้าใจเกี่ยวกับมาตรฐานแรงงานไทย ความรับผิดชอบต่อสังคมด้านแรงงาน		
1. จำนวนสถานประกอบกิจการที่เข้ารับการพัฒนาศักยภาพตามข้อกำหนดมาตรฐานแรงงานไทย	326 แห่ง	538 แห่ง
2. สร้างความรู้ ความเข้าใจ ส่งเสริม สนับสนุนและติดตามให้สถานประกอบกิจการปฏิบัติตามข้อกำหนดมาตรฐานด้านแรงงาน	2,561 แห่ง	3,446 แห่ง
โครงการป้องกันและแก้ไขปัญหาการค้ำมนุษย์ด้านแรงงานและการใช้แรงงานเด็กในรูปแบบที่เลวร้าย		
- ส่งเสริม พัฒนาและกำกับดูแลให้แรงงานที่เป็นกลุ่มเสี่ยงได้รับการคุ้มครองตามกฎหมาย	26,894 คน	32,772 คน
โครงการส่งเสริมระบบการจัดการด้านยาเสพติดในสถานประกอบกิจการ		
1. จำนวนแรงงานได้รับความรู้ ความเข้าใจเกี่ยวกับการป้องกันและแก้ไขปัญหายาเสพติด	488,084 คน	755,972 คน
2. สร้างความรู้ ความเข้าใจเกี่ยวกับการป้องกันและแก้ไขปัญหายาเสพติด	6,610 แห่ง	9,993 แห่ง
โครงการศึกษาวิจัยเพื่อการคุ้มครองแรงงาน		
- ศึกษาวิเคราะห์สภาพงานอันตรายสำหรับเด็กในประเทศไทย	0	0

## สำนักงานประกันสังคม

ผลการดำเนินงานรายผลผลิต/โครงการ ประจำปีงบประมาณ พ.ศ. 2559

รอบ 4 เดือน (1 ตุลาคม 2558 – 31 มกราคม 2559)

ผลผลิต/กิจกรรม	เป้าหมาย การดำเนินงาน ทั้งปี	ผลการดำเนินงาน 1 ต.ค. – 31 ธ.ค. 58	ผลการดำเนินงาน 1 ต.ค. 58 – 31 ม.ค. 59
<b>1. ผลผลิต : ผู้ประกันตนมีสิทธิได้รับสิทธิประโยชน์ด้านบริการทางการแพทย์ภายใต้กฎหมายประกันสังคม</b>	<b>11,800,000 คน</b>	<b>11,930,538 คน</b>	<b>11,971,656 คน</b>
- จัดระบบบริการทางการแพทย์ให้ผู้ประกันตนอย่างมีคุณภาพและได้มาตรฐาน		11,930,538 คน	11,971,656 คน
<b>2. ผลผลิต : ลูกจ้าง ผู้ประกันตนมีสิทธิได้รับสิทธิประโยชน์ภายใต้กฎหมายประกันสังคม</b>	<b>11,470,000 คน</b>	<b>11,588,523 คน</b>	<b>11,517,134 คน</b>
<b>2.1 ขึ้นทะเบียนกลุ่มเป้าหมาย</b>			
- จำนวนลูกจ้าง	9,300,000 คน	9,336,317 คน	9,265,438 คน
- จำนวนนายจ้าง	356,000 ราย	357,992 ราย	358,430 ราย
- จำนวนผู้ประกันตน	11,470,000 คน	11,580,523 คน	11,517,134 คน
- จำนวนสถานประกอบกิจการ	427,000 แห่ง	429,070 แห่ง	429,721 แห่ง
<b>2.2 จัดเก็บเงินสมทบ</b>			
- จำนวนรายการส่งเงินสมทบของผู้ประกันตน	11,380,000 คน	11,697,913 คน	11,738,164 คน
<b>2.3 จัดบริการสิทธิประโยชน์ตามกฎหมายประกันสังคม</b>			
- จำนวนการรับเงินทดแทน	95,000 ราย	24,116 ราย	30,958 ราย
- จำนวนการรับประโยชน์ทดแทน	34,520,000 ราย	9,665,807 ราย	12,717,323 ราย
<b>3. ผลผลิต : แรงงานนอกระบบผู้มีสิทธิได้สมัครเข้าสู่ความคุ้มครองภายใต้กฎหมายประกันสังคม</b>	<b>1,500,000 คน</b>	<b>2,200,667 คน</b>	<b>2,192,942 คน</b>
<b>3.1 ขึ้นทะเบียนแรงงานนอกระบบที่สมัครเป็นผู้ประกันตนตามมาตรา 40</b>	1,500,000 คน	2,200,667 คน	2,192,942 คน
<b>3.2 จัดเก็บเงินสมทบผู้ประกันตนตามมาตรา 40</b>	ร้อยละ 50	ร้อยละ 50.38	ร้อยละ 48.24
<b>3.3 จัดบริการสิทธิประโยชน์สำหรับผู้ประกันตนตามมาตรา 40</b>	78,000 ราย	44,620 ราย	60,891 ราย



## สำนักงานประกันสังคม

การดำเนินงาน	ผลการดำเนินงาน	ผลการดำเนินงาน
	1 ต.ค. - 31 ธ.ค. 58	1 ต.ค. 58 - 31 ม.ค. 59
<b>1. ผู้ประกันตนมีสิทธิได้รับสิทธิประโยชน์ด้านบริการทางการแพทย์ภายใต้กฎหมายประกันสังคม</b>		
- จัดระบบบริการทางการแพทย์ให้ผู้ประกันตนอย่างมีคุณภาพและได้มาตรฐาน	11,930,538 คน	11,971,656 คน
<b>2. ลูกจ้าง ผู้ประกันตนมีสิทธิได้รับสิทธิประโยชน์ภายใต้กฎหมายประกันสังคม</b>		
- ลูกจ้าง ผู้ประกันตนมีสิทธิได้รับสิทธิประโยชน์ภายใต้กฎหมายประกันสังคม	11,588,523 คน	11,517,134 คน
<b>2.1 การขึ้นทะเบียนกลุ่มเป้าหมาย</b>		
• ลูกจ้างขึ้นทะเบียนกองทุนเงินทดแทน	9,336,317 คน	9,265,438 คน
• นายจ้างขึ้นทะเบียนกองทุนเงินทดแทน	357,992 ราย	358,430 ราย
• ผู้ประกันตนที่ขึ้นทะเบียนกองทุนประกันสังคม	11,588,523 คน	11,517,134 คน
• จำนวนสถานประกอบการที่มีลูกจ้างตั้งแต่ 1 คนขึ้นไป	429,070 แห่ง	429,721 แห่ง
<b>2.2 การจัดเก็บเงินสงเคราะห์</b>		
• ร้อยละของจำนวนรายการส่งเงินสมทบผ่านธนาคาร ไปรษณีย์ อินเตอร์เน็ต ฯลฯ	-	-
<b>2.3 จัดบริการสิทธิประโยชน์</b>		
• จำนวนการรับเงินทดแทน	24,116 ราย	30,958 ราย
• จำนวนการรับประโยชน์ทดแทน	9,665,807 ราย	12,717,323 ราย
<b>3. แรงงานนอกระบบได้รับความคุ้มครองจากการประกันสังคม</b>		
- ขึ้นทะเบียนกลุ่มแรงงานนอกระบบเป็นผู้ประกันตนตามมาตรา 40	2,213,658 คน	2,192,942 คน
• ทางเลือกที่ 1 จ่ายเงินสมทบ 100 บาท/เดือน (จ่ายเอง 70 บาท รัฐสนับสนุน 30 บาท)	12,277 คน	14,967 คน
• ทางเลือกที่ 2 จ่ายเงินสมทบ 150 บาท/เดือน (จ่ายเอง 100 บาท รัฐสนับสนุน 50 บาท)	2,188,390 คน	2,177,975 คน
• ทางเลือกที่ 3 จ่ายเงินสมทบ 200 บาท/เดือน (จ่ายเอง 100 บาท รัฐสนับสนุน 100 บาท)	0 คน	0 คน
• ทางเลือกที่ 4 จ่ายเงินสมทบ 300 บาท/เดือน (จ่ายเอง 170 บาท รัฐสนับสนุน 130 บาท)	0 คน	0 คน
• ทางเลือกที่ 5 จ่ายเงินสมทบ 350 บาท/เดือน (จ่ายเอง 200 บาท รัฐสนับสนุน 150 บาท)	0 คน	0 คน

ผลการดำเนินงานของกองทุนในกำกับดูแลของกระทรวงแรงงาน

สำนักงานประกันสังคม	1 ต.ค. 58 – 31 ม.ค. 59
<b>1. กองทุนประกันสังคม</b>	
● สถานประกอบกิจการที่มีลูกจ้างตั้งแต่ 1 คนขึ้นไป	429,721 แห่ง
● สถานะเงินกองทุน (ณ 31 ตุลาคม 2558)	1,464,329 ล้านบาท
- กรณีไม่รวมภาระผูกพันกรณีชราภาพ	563,450.04 ล้านบาท
● ประโยชน์ทดแทน รวม 7 กรณี	
- เงินประโยชน์ทดแทน	20,613.15 ล้านบาท
- การใช้บริการ	12,298,084 ราย
1) กรณีเจ็บป่วย ตาย ทูพพลภาพ และคลอดบุตร	
- เงินประโยชน์ทดแทน	8,459 ล้านบาท
- การใช้บริการ	8,111,376 ราย
2) กรณีสงเคราะห์บุตรและชราภาพ	
- เงินประโยชน์ทดแทน	2,194.86 ล้านบาท
- การใช้บริการ	4,063,172 ราย
3) กรณีว่างงาน	
- เงินประโยชน์ทดแทน	1,428.66 ล้านบาท
- การใช้บริการ	123,536 ราย
<b>2. กองทุนเงินทดแทน (กรณีประสบอันตรายเนื่องจากการทำงาน)</b>	
● สถานะเงินกองทุน	47,143 ล้านบาท
● ลูกจ้างที่ขึ้นทะเบียนกองทุน	9,265,438 คน
● นายจ้างที่ขึ้นทะเบียนกองทุน	358,430 ราย
● จำนวนการรับเงินประโยชน์ทดแทน	30,958 ราย
● จำนวนลูกจ้างผู้ประกันตนที่ได้รับเงินทดแทน (กรณีประสบอันตรายเนื่องจากการทำงาน)	24,109 ราย

**ผลการดำเนินงานของกองทุนในกำกับดูแลของกระทรวงแรงงาน**

กรมการจัดหางาน	1 ต.ค. 58 – 31 ม.ค. 59
<b>1. กองทุนเพื่อช่วยเหลือคนหางานไปทำงานในต่างประเทศ (คงเหลือ)</b>	<b>810.58 ล้านบาท</b>
- จำนวนคนหางานที่ได้รับเงินสงเคราะห์จากกองทุน	14 คน
- รายจ่าย	4.299 ล้านบาท
<b>2. เงินกองทุนเพื่อผู้รับงานไปทำที่บ้าน (คงเหลือ)</b>	<b>7.861 ล้านบาท</b>
- อนุมัติเงินกู้	252 กลุ่ม
- จำนวนเงินที่อนุมัติ	21,011,000 บาท
<b>3. กองทุนเพื่อการส่งคนต่างด้าวกลับออกไปนอกราชอาณาจักร (ได้รับจัดสรรตัวเลขจากกรมบัญชีกลาง กระทรวงการคลัง ปี 2558 โดยกองทุนฯ ต้องเรียกเก็บเงินจากแรงงานต่างด้าว 3 สัญชาติ (พม่า ลาว กัมพูชา) ที่ขึ้นทะเบียนถูกต้องตามกฎหมายนำเงินสมทบเข้ากองทุน)</b>	<b>804.648 ล้านบาท</b>
- จัดสรรเงินสนับสนุนหน่วยงานภาครัฐในการบริหารจัดการเกี่ยวกับการทำงานของคนต่างด้าวตาม พ.ร.บ. การทำงานของคนต่างด้าว พ.ศ. 2551 จำนวน 10 หน่วยงาน ได้แก่ 1. กรมการจัดหางาน 2. กรมการปกครอง 3. สำนักงานตำรวจแห่งชาติ 4. กทม. 5. กรมสวัสดิการและคุ้มครองแรงงาน 6. สำนักงานตรวจคนเข้าเมือง 7. กรมประชาสัมพันธ์ 8. กองทัพเรือ 9. กองทัพบก และ 10. กอ.รมน. <u>หมายเหตุ</u> : จัดสรรเงินกองทุนและเงินคงเหลือจากปีงบประมาณ 2557 ให้กับทั้ง 10 หน่วยงานดังกล่าวด้วย	737.663 ล้านบาท
- จำนวนเงิน (คงเหลือ) จากการใช้จ่ายเงินกองทุนฯ	254.860 ล้านบาท

กรมพัฒนาฝีมือแรงงาน	1 ต.ค. 58 – 31 ม.ค. 59
<b>● กองทุนพัฒนาฝีมือแรงงาน (คงเหลือ ณ 31 ธันวาคม 2558)</b>	<b>228.215 ล้านบาท</b>
- รับชำระหนี้	0.568 ล้านบาท
- รับเงินสมทบ	5.652 ล้านบาท

กรมสวัสดิการและคุ้มครองแรงงาน	1 ต.ค. 58 – 31 ม.ค. 59
1. กองทุนเพื่อผู้ใช้แรงงาน (คงเหลือ ณ มกราคม 2559)	390 ล้านบาท
<ul style="list-style-type: none"> <li>● สหกรณ์ที่ได้รับอนุมัติเงินกู้</li> </ul>	7 แห่ง
<ul style="list-style-type: none"> <li>- เงินที่อนุมัติให้สหกรณ์กู้</li> </ul>	64.6 ล้านบาท
<ul style="list-style-type: none"> <li>● ลูกจ้างที่เป็นสมาชิกสหกรณ์ที่ได้รับอนุมัติเงินกู้</li> </ul>	3,469 คน
2. กองทุนสงเคราะห์ลูกจ้าง (คงเหลือ ณ 30 พฤศจิกายน 2558)	193.89 ล้านบาท
<ul style="list-style-type: none"> <li>● รับเงินค่าปรับตามกฎหมายคุ้มครองแรงงาน</li> </ul>	2.87 ล้านบาท
<ul style="list-style-type: none"> <li>● ลูกจ้างที่ได้รับการจ่ายเงินสงเคราะห์จากกองทุน</li> </ul>	536 ราย
<ul style="list-style-type: none"> <li>- ยอดเงินสงเคราะห์ที่จ่าย</li> </ul>	7.47 ล้านบาท
3.กองทุนความปลอดภัย อาชีวอนามัย และสภาพแวดล้อมในการทำงาน (ณ 1 มกราคม 2559)	160 ล้านบาท
<ul style="list-style-type: none"> <li>- รับเงินรายได้ตามมาตรา 45 แห่ง พ.ร.บ. ความปลอดภัยอาชีวอนามัยและสภาพแวดล้อมในการทำงาน พ.ศ. 2554</li> </ul>	6.717 ล้านบาท
<ul style="list-style-type: none"> <li>- จ่ายเงินตามมาตรา 46 แห่ง พ.ร.บ. ความปลอดภัยอาชีวอนามัยและสภาพแวดล้อมในการทำงาน พ.ศ. 2554</li> </ul>	167,470 บาท

## รายชื่อผู้บริหาร

ชื่อ - สกุล	ตำแหน่ง	หมายเลขโทรศัพท์	
		มือถือ	ที่ทำงาน
พลเอก ศิริชัย ดิษฐกุล	รัฐมนตรีว่าการกระทรวงแรงงาน	-	-
พลเอก เจริญ นพสุวรรณ	ผู้ช่วยรัฐมนตรีประจำกระทรวง	09 2246 2412	0 2246 1521
นายสุภัท กุซุน	ที่ปรึกษารัฐมนตรี	08 6071 9262	0 2232 1079
พลโท จารุวุฒิ ศิระพลานนท์	เลขานุการรัฐมนตรี	06 1417 4539	0 2643 4369
หม่อมหลวง ปุณทริก สมิตี	ปลัดกระทรวง	08 1174 9494	0 2247 4270
นายสุเมธ มโหสถ	รองปลัดกระทรวง	08 1926 8383	0 2232 1097
นายแพทย์สุรเดช วลีอิทธิกุล	รองปลัดกระทรวง	08 1807 8016	0 2245 2555
นายสุวิทย์ สุมาลา	รองปลัดกระทรวง	08 1431 5724	0 2232 1044-5
นายประวิทย์ เคียงผล	ผู้ตรวจราชการกระทรวง	08 1805 7394	0 2232 1123
นายวรานนท์ ปีติวรรณ	ผู้ตรวจราชการกระทรวง	08 1938 4227	0 2232 1116-7
นายอนุรักษ ทศรัตน์	ผู้ตรวจราชการกระทรวง	08 9814 1584	0 2232 1186
นายธีรพล ขุนเมือง	ผู้ตรวจราชการกระทรวง	08 1752 9101	0 2232 1134
นายบุญเลิศ ธีระตระกูล	ผู้ตรวจราชการกระทรวง	08 8244 4545	0 2232 1118
นายสิงหเดช ชูอำนาจ	ผู้ตรวจราชการกระทรวง	08 4438 7132	0 2232 1120
นายสุทธิ สุโกศล	ผู้ตรวจราชการกระทรวง	06 1420 0089	0 2232 1057
นายสมเกียรติ บุญทอง	ที่ปรึกษากฎหมาย	08 1996 0712	0 2232 1071
-	ที่ปรึกษาวิชาการแรงงาน	-	0 2232 1327
นายอารักษ์ พรหมณี	อธิบดีกรมการจัดหางาน	08 5660 9916	0-2248-6866
นายกริธา สพโชค	อธิบดีกรมพัฒนาฝีมือแรงงาน	08 4438 7133	0-2247-6600
นางสาวพรรณิ ศรียุทธศักดิ์	อธิบดีกรมสวัสดิการและคุ้มครองแรงงาน	08 9890 7746	0-2245-7787
นายโกวิท ลัจจวิเศษ	เลขาธิการสำนักงานประกันสังคม	08 1845 7146	0-2956-2024-5
-	ผู้ช่วยปลัดกระทรวงแรงงาน	-	0-2232-1095
นางเพชรรัตน์ สินอวย	ผู้ช่วยปลัดกระทรวงแรงงาน	08 4700 9967	0-2232-1319

## นโยบายกระทรวงแรงงาน



### นโยบายทั่วไป

ให้ความสำคัญกับกิจกรรมเทิดพระเกียรติ  
และกิจกรรมเทิดทูนสถาบัน

ถือนโยบายรัฐบาล มติ ครม. นโยบาย  
และแนวทางของ คสช. และกฎหมาย  
ที่เกี่ยวข้อง

ติดตามข้อมูลข่าวสารและสถานการณ์  
อยู่ตลอดเวลา ทั้งที่เป็นสถานการณ์  
ในประเทศ และสถานการณ์ในต่างประเทศ

ศึกษา ทำความเข้าใจนโยบาย สามารถชี้แจง  
เผยแพร่ สร้างการรับรู้ให้กับประชาชนได้มี  
ความเข้าใจในแผนการปฏิรูป ของ คสช.,  
รัฐบาล และกระทรวงแรงงาน

เร่งรัดปรับปรุง/แก้ไข และพัฒนากฎหมาย  
กฎ ระเบียบ ให้มีความทันสมัย สอดคล้องกับ  
ภารกิจและสภาพแวดล้อมที่เปลี่ยนแปลงไป

มาตรการรักษาความปลอดภัย ให้ทุกส่วน  
ราชการยึดถือและดำเนินการตามระเบียบ  
สำนักนายกรัฐมนตรี

ป้องกันและปราบปรามการทุจริตคอร์รัปชัน

ให้ความสำคัญกับการพัฒนาบุคลากร  
ทุกระดับ

ให้ความสำคัญกับบรรยากาศในการทำงาน



การพัฒนาแรงงาน  
อย่างเป็นระบบ

บริหารจัดการแรงงาน  
ต่างด้าว อย่างเป็น  
ระบบครบวงจร

การปรับปรุง  
โครงสร้างองค์กร

การส่งเสริมการเข้าสู่  
ประชาคมอาเซียน

การบริหารจัดการศูนย์  
ข้อมูลแรงงานแห่งชาติ

สนับสนุนการพัฒนา  
เขตเศรษฐกิจพิเศษ

การพัฒนาความร่วมมือ  
ด้านแรงงานระหว่าง  
ประเทศ

การแก้ไขปัญหาแรงงานเด็ก  
แรงงานบังคับและการค้า  
มนุษย์ด้านแรงงาน

ปรับปรุงประสิทธิภาพ  
การบริหารจัดการ  
ด้านแรงงาน

นโยบายเฉพาะ