



ข้อมูลสำคัญ ด้านแรงงาน

ประจำเดือนธันวาคม ๒๕๕๘

กระทรวงแรงงาน www.mol.go.th สายด่วน 1506





วิสัยทัศน์กระทรวงแรงงาน

แรงงานมีศักยภาพสูงเพื่อส่งเสริมขีด

ความสามารถในการแข่งขัน

ทางเศรษฐกิจ มีความมั่นคง

และมีคุณภาพชีวิตที่ดี

วิสัยทัศน์สำนักงานปลัดกระทรวงแรงงาน

เป็นองค์กรนำในการบริหารจัดการยุทธศาสตร์ด้านแรงงาน
อำนวยความสะดวกให้เกิดการทำงานเชิงบูรณาการอย่างมีประสิทธิภาพ

ค่านิยมหลักของสำนักงานปลัดกระทรวงแรงงาน

BEST

B = Belief

เชื่อมั่นศรัทธาในองค์กร

E = Effectiveness

ทำงานอย่างมุ่งประสิทธิผล

S = Strategy

มียุทธศาสตร์เป็นต้นนำในการทำงาน

T = Teamwork

ร่วมกันทำงานเป็นทีมเชิงรุก

จัดทำโดย

สำนักนโยบายและยุทธศาสตร์ กลุ่มงานวิเคราะห์และประเมินผล



ติดตามตัวชี้วัดและรายงาน>ระบบข้อมูลผู้บริหาร

รายงานสำคัญผู้บริหาร

- สำนักงานปลัดกระทรวงแรงงาน
- กรมการจัดหางาน
- กรมพัฒนาฝีมือแรงงาน
- กรมสวัสดิการและคุ้มครองแรงงาน
- สำนักงานประกันสังคม

สาระสำคัญประกอบด้วย

- ภาวะการทำงานของประชากร
- รายงานกราฟข้อมูลสำคัญ

ข้อมูลภาวะการทำงานของประชากรประจำเดือน ธันวาคม 2558

ผู้มีอายุ 15 ปีขึ้นไป

55.41 ล้านคน

ผู้อยู่ในกำลังแรงงาน

(ผู้ที่พร้อมทำงาน)

39.16 ล้านคน (ร้อยละ 70.7)

ผู้อยู่นอกกำลังแรงงาน

(ผู้ที่ไม่พร้อมทำงาน)

16.25 ล้านคน (ร้อยละ 29.3)

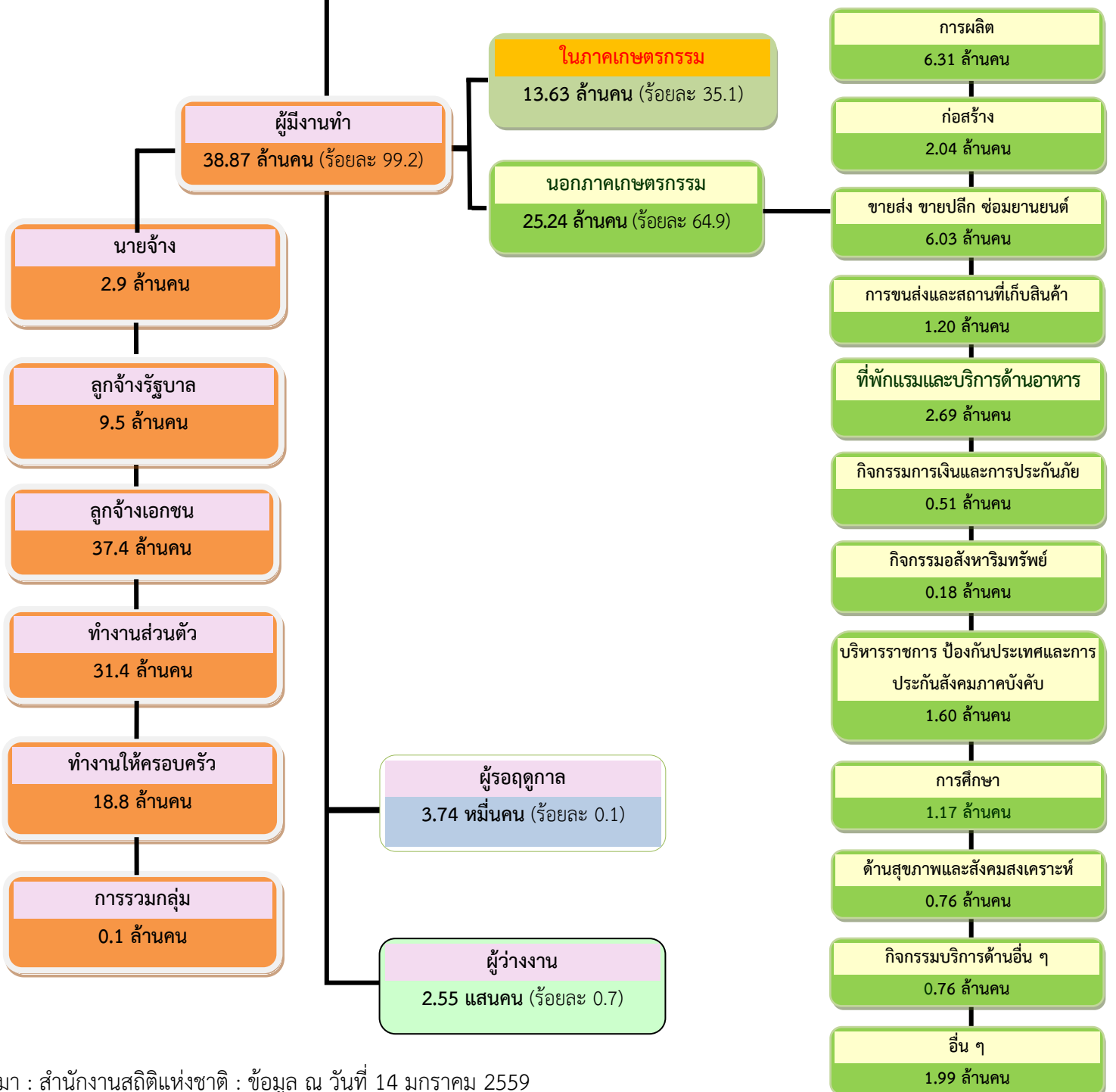

**แผนภูมิเปรียบเทียบจำนวนผู้มีงานทำจำแนกตามอุตสาหกรรมที่สำคัญ
เดือนธันวาคม พ.ศ. 2558 กับเดือนธันวาคม พ.ศ. 2557**

(ล้านคน)

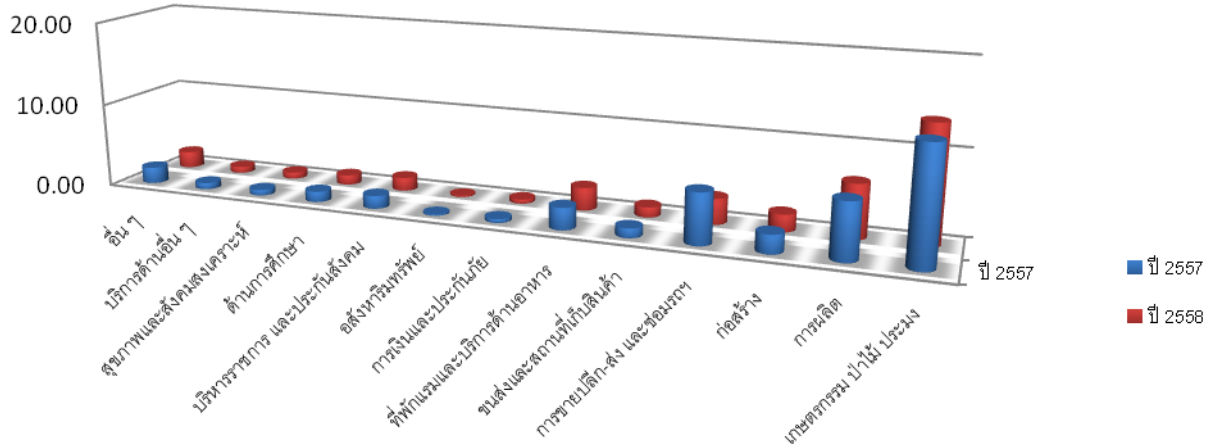

หน่วย : ล้านคน

ประเภทอุตสาหกรรม	ปี 2557	ปี 2558
อื่น ๆ	1.94	1.99
บริการด้านอื่น ๆ	0.75	0.76
สุขภาพและสังคมสงเคราะห์	0.68	0.76
ด้านการศึกษา	1.24	1.17
บริหารราชการ และประกันสังคม	1.53	1.60
อสังหาริมทรัพย์	0.15	0.18
การเงินและประกันภัย	0.44	0.51
ที่พักแรมและบริการด้านอาหาร	2.60	2.69
ขนส่งและสถานที่เก็บสินค้า	1.11	1.20
การขายปลีก-ส่ง และซ่อมรถฯ	5.96	6.03
ก่อสร้าง	2.18	2.04
การผลิต	6.62	6.31
เกษตรกรรม ป่าไม้ ประมง	13.46	13.63
รวม	38.66	38.87

หมายเหตุ อื่นๆ หมายถึง ทำเหมืองแร่ เหมืองหิน ไฟฟ้า ก๊าซ ใอน้ำ และระบบปรับอากาศ การจัดการและการบำบัดน้ำเสีย ของเสียสิ่งปฏิกูล ข้อมูลข่าวสารและการสื่อสารกิจกรรมทาง วิชาชีพวิทยาศาสตร์และเทคโนโลยี กิจกรรมการบริหารและการ บริการสนับสนุน ศิลปะ ความบันเทิง และนันทนาการ กิจกรรม การจ้างงานในครัวเรือนส่วนบุคคล และกิจกรรมขององค์กร ระหว่างประเทศ และไม่ทราบ

จากการสำรวจของสำนักงานสถิติแห่งชาติเดือนธันวาคม 2558 เมื่อเปรียบเทียบกับจำนวนผู้มีงานทำ ในช่วงเวลาเดียวกันกับปี 2557 พบว่าผู้มีงานทำปี 2558 จำนวน 38.87 ล้านคน ปี 2557 จำนวน 38.66 ล้านคน ลดลง 210,000 คน โดยในภาคเกษตรกรรม จำนวนผู้ทำงานปี 2558 จำนวน 13.63 ล้านคน ปี 2557 จำนวน 13.46 ล้านคน เพิ่มขึ้น 170,000 คน นอกภาคเกษตรกรรม จำนวนผู้ทำงานปี 2558 จำนวน 25.24 ล้านคน ปี 2557 จำนวน 25.20 ล้านคน เพิ่มขึ้น 40,000 คน ซึ่งจำนวน ผู้ทำงานนอกภาคเกษตรกรรมที่เพิ่มขึ้นมากที่สุด 3 อันดับ ได้แก่ อันดับแรก สาขาการขนส่งและสถานที่เก็บสินค้า และสาขาที่พักแรม และบริการด้านอาหารเท่ากัน จำนวน 90,000 คน อันดับสาม สาขากิจกรรมด้านสุขภาพและงานสังคมสงเคราะห์ จำนวน 80,000 คน

ที่มา : สำนักงานสถิติแห่งชาติ : ข้อมูล ณ วันที่ 14 มกราคม 2559

กราฟแสดงการเปรียบเทียบรายได้ส่งกลับของแรงงานไทยในต่างประเทศ
ผ่านธนาคารแห่งประเทศไทยปี 2558 กับ ปี 2557

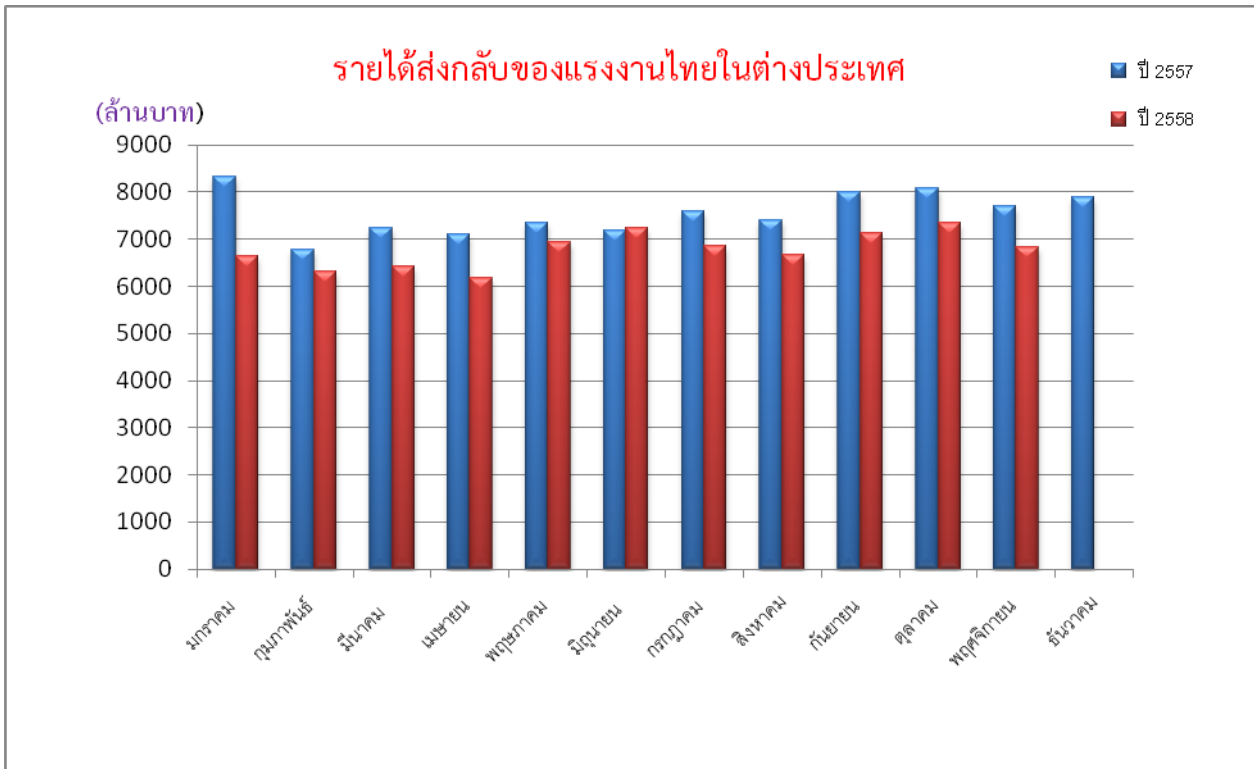

เมื่อเปรียบเทียบรายได้ส่งกลับของแรงงานไทยในต่างประเทศ ปี 2558 กับปี 2557 พบว่ารายได้ส่งกลับเดือนพฤศจิกายน 2558 (6,835 ล้านบาท) ต่ำกว่าเดือนพฤศจิกายน 2557 (7,702 ล้านบาท) จำนวน 867 ล้านบาท

ที่มา : ธนาคารแห่งประเทศไทย (ข้อมูล ณ วันที่ 4 มกราคม 2559)

สำนักงานปลัดกระทรวงแรงงาน
ผลการดำเนินงานแสดงผลผลิต/โครงการ ประจำปีงบประมาณ พ.ศ. 2559
รอบ 3 เดือน (1 ตุลาคม - 31 ธันวาคม 2558)

ผลผลิต/กิจกรรม	เป้าหมายการดำเนินงาน ทั้งปี	ผลการดำเนินงาน พ.ย. 58	ข้อมูลสะสม
			ผลการดำเนินงาน ธ.ค. 58
1. โครงการ : สาน สร้าง เสริมสุขแรงงานไทย	75,000 คน	- คน	- คน
- จัดบริการด้านแรงงานเพื่อพัฒนาคุณภาพชีวิต และเสริมสร้างความปรองดอง	75,000 คน	เริ่มดำเนินการเดือน มิ.ย. 59	
2. โครงการ : เสริมสร้างธรรมาภิบาลและต่อต้านการทุจริตและประพฤติมิชอบ	170 คน	- คน	220 คน
- เสริมสร้างธรรมาภิบาล ป้องกันและลดความเสี่ยงในการเกิดทุจริตประพฤติมิชอบ	170 คน	เริ่มดำเนินการเดือน ธ.ค. 58	
3. โครงการ : เพิ่มประสิทธิภาพข้อมูลด้านแรงงานเพื่อรองรับการเข้าสู่ประชาคมอาเซียน			
3.1 สสำรวจ ศึกษา วิเคราะห์ วิจัยข้อมูลด้านแรงงานเพื่อรองรับการเข้าสู่ประชาคมอาเซียน	3 เรื่อง	- เรื่อง	- เรื่อง
3.2 ศึกษา วิเคราะห์ พัฒนาระบบคุ้มครองแรงงานกลุ่มเฉพาะ (แรงงานนอกระบบ แรงงานคนพิการและแรงงานผู้สูงอายุ)	1 เรื่อง	1 เรื่อง	1 เรื่อง
3.3 เสริมสร้างศักยภาพด้านแรงงานรองรับประชาคมอาเซียน	500 คน	- คน	208 คน
4. โครงการ: เพิ่มประสิทธิภาพการให้บริการด้านแรงงานในจังหวัดชายแดนภาคใต้	380 คน	380 คน	379 คน
- จัดบัณฑิตแรงงานเพื่อเพิ่มประสิทธิภาพการให้บริการด้านแรงงานในพื้นที่จังหวัดชายแดนภาคใต้	380 คน	380 คน	379 คน
5. ผลผลิต : ประชาชนวัยแรงงานในพื้นที่ได้รับบริการด้านแรงงาน	485,650 คน	62,925 คน	108,618 คน
5.1 ประสานการให้บริการด้านแรงงาน	485,650 คน	62,925 คน	108,618 คน
5.2 บริหารจัดการด้านแรงงานเชิงบูรณาการสู่ประชาชนในพื้นที่/ชุมชน (ไม่นำส่งผลผลิต)	150,550 ราย	61,978 คน	93,089 คน
5.3 จ้างงานเร่งด่วนและพัฒนาทักษะฝีมือเพื่อบรรเทาความเดือดร้อนด้านอาชีพ (ไม่นำส่งผลผลิต)	20,144 คน	0 คน	7,869 คน

สำนักงานปลัดกระทรวงแรงงาน
ผลการดำเนินงานรายผลผลิต/โครงการ ประจำปีงบประมาณ พ.ศ. 2559
รอบ 3 เดือน (1 ตุลาคม - 31 ธันวาคม 2558)

ผลผลิต/กิจกรรม	เป้าหมายการดำเนินงาน ทั้งปี	ผลการดำเนินงาน พ.ย. 58	ข้อมูลสะสม
			ผลการดำเนินงาน ธ.ค. 58
6. ผลผลิต : ยุทธศาสตร์ แผน ข้อเสนอ และระบบการบริหารจัดการแรงงาน	36 เรื่อง	- เรื่อง	- เรื่อง
6.1 ศึกษา วิเคราะห์ วิจัย และการเตือนภัยด้านแรงงาน	8 เรื่อง	- เรื่อง	- เรื่อง
6.2 จัดทำยุทธศาสตร์ แผน และข้อเสนอด้านแรงงาน	10 เรื่อง	- เรื่อง	- เรื่อง
6.3 จัดทำข้อเสนอเพื่อกำหนดนโยบายด้านแรงงานระหว่างประเทศ	4 เรื่อง	- เรื่อง	- เรื่อง
6.4 ติดตามและประเมินผลการดำเนินงาน	6 เรื่อง	- เรื่อง	- เรื่อง
6.5 อำนวยความสะดวกบริหารจัดการด้านแรงงาน	7 เรื่อง	- เรื่อง	- เรื่อง
6.6 พัฒนาเทคโนโลยีสารสนเทศและการสื่อสาร	1 เรื่อง	- เรื่อง	- เรื่อง
7. โครงการป้องกันปัญหาการค้ามนุษย์ด้านแรงงาน			
- จัดทำแผนปฏิบัติการป้องกันการค้ามนุษย์ด้านแรงงาน	1 เรื่อง	- เรื่อง	- เรื่อง
8. ผลผลิต : การส่งเสริมขยายตลาดและคุ้มครองแรงงานไทยในต่างประเทศ	330,000 คน	330,553 คน	396,109 คน
8.1 คุ้มครองสิทธิประโยชน์แรงงานไทยในต่างประเทศ	330,000 คน	330,553 คน	396,109 คน
8.2 ขยายและรักษาตลาดแรงงานไทยในต่างประเทศ (ไม่นำส่งผลผลิต)	2 เรื่อง	- เรื่อง	- เรื่อง

สำนักงานปลัดกระทรวงแรงงาน
การบริหารจัดการด้านแรงงานเชิงบูรณาการสู่ประชาชนในพื้นที่/ชุมชน
รอบ 3 เดือน (1 ตุลาคม - 31 ธันวาคม 2558)

การดำเนินงาน	ผลการดำเนินงาน พ.ย.58	ข้อมูลสะสม
		ผลการดำเนินงาน ธ.ค.58

การบริหารจัดการด้านแรงงานแก่ประชาชนในพื้นที่/ชุมชน โดยอาสาสมัครแรงงาน 7,255 คน

● การให้บริการด้านแรงงานแก่ประชาชนในพื้นที่/ชุมชน	21,464 คน	47,581 คน
- ด้านจัดหางาน	1,780 คน	4,514 คน
- ด้านฝึกอาชีพ/พัฒนาทักษะ	11,370 คน	22,301 คน
- ด้านคุ้มครองแรงงานและสวัสดิการ	276 คน	746 คน
- ด้านสิทธิประโยชน์ประกันสังคม	7,948 คน	19,486 คน
- ด้านสิทธิประโยชน์แรงงานไทยไปทำงานต่างประเทศ	90 คน	534 คน

การเพิ่มประสิทธิภาพการให้บริการด้านแรงงานในจังหวัดชายแดนภาคใต้โดยบัณฑิตแรงงาน 379 คน

● การให้บริการด้านแรงงานแก่ประชาชนในพื้นที่/ชุมชน	3,383 คน	11,258 คน
- ด้านจัดหางาน	374 คน	983 คน
- ด้านฝึกอาชีพ/พัฒนาทักษะ	2,620 คน	8,802 คน
- ด้านคุ้มครองแรงงานและสวัสดิการ	- คน	56 คน
- ด้านสิทธิประโยชน์ประกันสังคม	389 คน	1,417 คน

สำนักงานปลัดกระทรวงแรงงาน
ส่งเสริมการขยายและรักษาตลาดแรงงานไทยในต่างประเทศ
รอบ 3 เดือน (1 ตุลาคม - 31 ธันวาคม 2558)

สนร./ฝ่ายแรงงาน	จำนวนแรงงานไทยในต่างประเทศ (คน)		
	แรงงาน ถูกกฎหมาย	แรงงาน ผิดกฎหมาย	รวม
1. ซาอุดีอาระเบีย (รียาด)	7,800	7,400	15,200
2. สหรัฐอาหรับฯ (อาบูดาบี)	21,900	100	22,000
3. ญี่ปุ่น	15,475	5,277	20,752
4. ฮองกง	4,117	-	4,117
5. ใต้หวัน (ไทเป)	42,676	15	42,691
6. ใต้หวัน (เกาสง)	16,161	24	16,185
7. สิงคโปร์	20,000	240	20,240
8. บรูไน	2,400	-	2,400
9. มาเลเซีย	37,810	100,000	137,810
10. อิสราเอล	22,421	1,518	23,939
11. เกาหลี	21,579	55,747	77,326
12. เยอรมนี	13,449	-	13,449
13. ลิเบีย	-	-	-
รวม	225,788	170,321	396,109

หมายเหตุ : ข้อมูลแรงงานผิดกฎหมาย เป็นข้อมูลประมาณการ

ที่มา : สำนักประสานความร่วมมือระหว่างประเทศ สำนักงานปลัดกระทรวงแรงงาน

สำนักงานปลัดกระทรวงแรงงาน
การคุ้มครองสิทธิประโยชน์แรงงานไทยในต่างประเทศ
รอบ 3 เดือน (1 ตุลาคม - 31 ธันวาคม 2558)

สนร./ฝ่ายแรงงาน	จำนวนแรงงานไทยที่มาร้องทุกข์			
	เกี่ยวกับเงินสิทธิประโยชน์		ไม่เกี่ยวกับเงิน สิทธิประโยชน์ (ราย)	รวมทั้งสิ้น (ราย)
	(ราย)	(บาท)		
1. ชาอูติอาระเบีย (รียาด)	12	-	0	12
2. สหรัฐอาหรับฯ (อาบูดาบี)	15	468,084.75	4	19
3. ญี่ปุ่น	63	2,674,009.00	101	164
4. ฮองกง	14	2,264,882.00	212	226
5. ไต้หวัน (ไทเป)	454	-	142	596
6. ไต้หวัน (เกาสง)	122	1,857,659.00	1,687	1,809
7. สิงคโปร์	91	3,161,143.00	272	363
8. บรูไน	1	15,000.00	5	6
9. มาเลเซีย	21	78,560.00	55	76
10. อิสราเอล	289	1,448,000.00	80	369
11. เกาหลี	109	10,100,796.00	1,037	1,146
12. เยอรมนี	-	-	-	-
13. ลิเบีย	-	-	-	-
รวมทั้งสิ้น	1,191	22,068,123.75	3,595	4,786

ที่มา : สำนักประสานความร่วมมือระหว่างประเทศ สำนักงานปลัดกระทรวงแรงงาน

กรมการจัดหางาน

ผลการดำเนินงานรายผลผลิต/โครงการ ประจำปีงบประมาณ พ.ศ. 2559

รอบ 3 เดือน (1 ตุลาคม - 31 ธันวาคม 2558)

ผลผลิต/กิจกรรม	เป้าหมายการดำเนินงานทั้งปี	ผลการดำเนินงาน พ.ย. 58	ข้อมูลสะสม
			ผลการดำเนินงาน ธ.ค. 58
1. โครงการ: สร้างงาน สร้างบุญ เพื่อความปรองดองสมานฉันท์	2,000 คน	0 คน	709 คน
- สร้างงาน สร้างบุญให้ความรู้ด้านส่งเสริมการมีงานทำและสิทธิหน้าที่ตามระบอบประชาธิปไตย	2,000 คน	0 คน	709 คน
2. โครงการ: เสริมสร้างธรรมาภิบาลป้องกันและลดความเสี่ยงในการเกิดการทุจริตและประพฤติมิชอบ	1,000 คน	257 คน	249 คน
-การพัฒนาบุคลากรและความร่วมมือกับภาคเอกชนเพื่อเสริมสร้างธรรมาภิบาลป้องกันและลดความเสี่ยงในการเกิดการทุจริตและประพฤติมิชอบ	1,000 คน	257 คน	249 คน
3. โครงการ : รองรับการเข้าสู่ประชาคมอาเซียน	270 คน	0 คน	168 คน
- การพัฒนาทรัพยากรมนุษย์ ระบบสารสนเทศและกฎหมาย กฎระเบียบรองรับการเข้าสู่ประชาคมอาเซียน	270 คน	0 คน	168 คน
4. โครงการ: มหกรรมสร้างงาน สร้างอาชีพเฉลิมพระเกียรติ	20,000 คน	0 คน	7,972 คน
- สร้างงาน สร้างอาชีพและจัดนิทรรศการเพื่อเฉลิมพระเกียรติ	20,000 คน	0 คน	7,972 คน
5.ผลผลิต : ประชาชนทุกกลุ่มได้รับบริการส่งเสริมการมีงานทำ	8,325,910 คน	887,847 คน	1,269,017 คน
5.1 การให้บริการจัดหางานในประเทศ	700,000 คน	96,104 คน	82,290 คน
5.2 การให้บริการจัดหางานต่างประเทศ	100,000 คน	8,738 คน	7,793 คน
5.3 การให้บริการแนะแนวอาชีพ	525,910 คน	58,223 คน	89,733 คน
5.4 การให้บริการข้อมูลข่าวสารตลาดแรงงาน	7,000,000 คน	724,782 คน	1,089,201 คน
6. โครงการ : ป้องกันปัญหาการค้ำมนุษย์ด้านแรงงาน	1,036,000 คน	105,807 คน	104,246 คน
6.1 ให้ความคุ้มครองคนหางานตามกฎหมายจัดหางานและคุ้มครองคนหางาน	1,000,000 คน	104,789 คน	102,666 คน
6.2 สนับสนุนการแก้ไขและป้องกันปัญหาการค้ำมนุษย์ด้านแรงงาน	36,000 คน	1,018 คน	1,580 คน
7. ผลผลิต : คนต่างด้าวได้รับอนุญาตทำงาน			
7.1 ตรวจสอบการทำงานของคนต่างด้าวและสถานประกอบกิจการ	242,000 คน	22,232 คน	32,283 คน
	36,000 แห่ง	3,711 แห่ง	3,773 แห่ง
7.2 พิจารณาคำขอและจัดทำทะเบียนคนต่างด้าวที่ยื่นขอใบอนุญาตทำงาน	1,380,138 คน	102,685 คน	95,860 คน
	1,431,844 ครั้ง	146,156 ครั้ง	133,467 ครั้ง
8. โครงการ : การจัดตั้งศูนย์บริการแบบเบ็ดเสร็จ (One Stop Service) ด้านแรงงานต่างด้าวเพื่อสนับสนุนเขตพัฒนาเศรษฐกิจพิเศษ	40,000 คน	5,541 คน	2,319 คน
- การให้บริการพิจารณาอนุญาตทำงานแบบเบ็ดเสร็จฯ	40,000 คน	5,541 คน	2,319 คน

กรมการจัดหางาน

การดำเนินงาน	1 – 30 พ.ย. 58	1 – 31 ธ.ค. 58
โครงการสร้างงาน สร้างบุญ เพื่อความปรองดองสมานฉันท์		
- สร้างงาน สร้างบุญให้ความรู้ด้านส่งเสริมการมีงานทำและสิทธิหน้าที่ตามระบอบประชาธิปไตย	0 คน	709 คน
โครงการเสริมสร้างธรรมาภิบาล ป้องกันและลดความเสี่ยงในการเกิดการทุจริตและประพฤติมิชอบ		
- การพัฒนาบุคลากรและความร่วมมือกับภาคเอกชนเพื่อเสริมสร้างธรรมาภิบาลป้องกันและลดความเสี่ยงในการเกิดการทุจริตและประพฤติมิชอบ	257 คน	249 คน
โครงการรองรับการเข้าสู่ประชาคมอาเซียน		
- การพัฒนาทรัพยากรมนุษย์ ระบบสารสนเทศและกฎหมาย กฎระเบียบรองรับการเข้าสู่ประชาคมอาเซียน	0 คน	168 คน
โครงการมหกรรมสร้างงานสร้างอาชีพเฉลิมพระเกียรติ		
- สร้างงาน สร้างอาชีพ และจัดนิทรรศการเพื่อเฉลิมพระเกียรติ	0 คน	7,972 คน
ประชาชนทุกกลุ่มได้รับบริการส่งเสริมการมีงานทำ		
1. ตำแหน่งงานว่าง (ในประเทศ)	43,393 อัตรา	40,182 อัตรา
2. ผู้ลงทะเบียนสมัครงาน	43,030 คน	34,540 คน
3. ผู้ได้รับการบรรจุงาน	35,593 คน	30,451 คน
4. การบริการจัดหางานในประเทศ	96,104 คน	82,290 คน
4.1 โครงการนัดพบตลาดงานเชิงคุณภาพ	0 คน	0 คน
4.2 โครงการส่งเสริมการมีงานทำอย่างยั่งยืน	95,294 คน	81,156 คน
- กิจกรรมให้บริการจัดหางาน ณ สำนักงาน	18,390 คน	14,704 คน
- กิจกรรมให้บริการจัดหางานแก่ผู้ประกันตนกรณีว่างงาน	54,800 คน	44,437 คน
- กิจกรรมมีงานทำนำชุมชนเข้มแข็ง	11,559 คน	11,951 คน
- กิจกรรมการเคลื่อนย้ายแรงงานอย่างเป็นระบบ	462 คน	471 คน
- กิจกรรมนัดพบแรงงาน (ใหญ่+ย่อย)	8,280 คน	7,771 คน
- กิจกรรมบริการจัดหางานและคุ้มครองคนหางานตลอด 24 ชั่วโมง	1,803 คน	1,822 คน
4.3 การให้บริการจัดหางานแก่กลุ่มคนพิเศษ	810 คน	1,069 คน
- จัดหางานพิเศษสำหรับผู้พิการ	70 คน	112 คน
- จัดหางานพิเศษสำหรับนักเรียน นักศึกษา	344 คน	612 คน
- จัดหางานให้คนพิการมีงานทำ	368 คน	342 คน

กรมการจัดหางาน

การดำเนินงาน	1 - 30 พ.ย. 58	1 - 31 ธ.ค. 58
- ส่งเสริมคนพิการทำงานในหน่วยงานภาครัฐ	21 คน	3 คน
- สร้างโอกาสการมีงานทำให้ผู้สูงอายุเพื่อเพิ่มประสิทธิภาพการบรรจุงาน	7 คน	0 คน
4.4 โครงการ 3 ม. (มีงาน มีเงิน มีวุฒิการศึกษาเพิ่ม)	0 คน	65 คน
5. การให้บริการจัดหางานไปทำงานต่างประเทศ	8,738 คน	7,793 คน
- บริษัทจัดส่งคนหางาน	3,046 คน	2,063 คน
- กรมการจัดหางานจัดส่ง	634 คน	948 คน
- เดินทางด้วยตนเอง+เดินทางประเภท Re-Entry	4,311 คน	4,258 คน
- บริษัท/นายจ้างพาไปทำงาน	331 คน	365 คน
- บริษัท/นายจ้างพาไปฝึกงาน	416 คน	159 คน
6. การให้บริการแนะแนวอาชีพ	58,223 คน	89,733 คน
- แนะนำอาชีพให้นักเรียน นักศึกษา	10,587 คน	15,118 คน
- แนะนำอาชีพให้นักเรียน นักศึกษา ในสถานศึกษา	12,681 คน	39,962 คน
- แนะนำอาชีพให้ผู้ประกันตนกรณีว่างงาน ประชาชนทั่วไป	30,687 คน	28,659 คน
- ศูนย์ตรีเทพเพื่อการจ้างงานแบบครบวงจร	2,753 คน	2,818 คน
- แนะนำอาชีพให้ทหารกองประจำการ	0 คน	293 คน
- สร้างเครือข่ายการแนะแนวอาชีพ	386 คน	2,040 คน
- กิจกรรมแนะแนวอาชีพให้เด็กและเยาวชนในสถานพินิจ	826 คน	200 คน
- กิจกรรมส่งเสริมการมีงานทำให้ผู้สูงอายุ	44 คน/ 4 รุ่น	109 คน/ 9 รุ่น
- โครงการเพิ่มอาชีพเพิ่มรายได้	168 คน	326 คน
- โครงการส่งเสริมการรับงานไปทำที่บ้าน	91 คน	208 คน
7. การให้บริการเผยแพร่ข้อมูลข่าวสารตลาดแรงงาน	724,782 คน	1,089,201 คน
โครงการป้องกันปัญหาการค้ามนุษย์ด้านแรงงาน		
1. การให้ความคุ้มครองคนหางานตามกฎหมายจัดหางานและคุ้มครองคนหางาน	104,789 คน	102,666 คน
- โครงการเผยแพร่ความรู้เพื่อป้องกันการหลอกลวงคนหางาน	95,426 คน	92,543 คน
- โครงการเคาะประตูบ้านเพื่อป้องกันการหลอกลวงคนหางานไปทำงานต่างประเทศ	745 คน	1,096 คน
- โครงการเครือข่ายชุมชนร่วมรณรงค์ป้องกันการหลอกลวงและลักลอบไปทำงานต่างประเทศ	8,564 คน	8,988 คน
● รับเรื่องร้องทุกข์คนหางาน	34 คน	20 คน
● ร้องทุกข์กล่าวโทษผู้กระทำความผิดกฎหมาย	20 คน	19 คน

กรมการจัดหางาน

การดำเนินงาน	1 – 30 พ.ย. 58	1 – 31 ธ.ค. 58
- การรับเรื่องร้องทุกข์ช่วยเหลือคนหางานให้ได้รับเงินคืนและดำเนินคดีผู้กระทำความผิดกฎหมายจัดหางาน		
• จำนวนคนหางานได้รับการช่วยเหลือ	36 ราย	19 ราย
• สิทธิประโยชน์เป็นจำนวนเงินที่คนหางานได้รับคืน	62,000 ล้านบาท	12,000 ล้านบาท
2. การสนับสนุนแก้ไขและป้องกันปัญหาการค้ำมนุษย์ด้านแรงงาน	1,018 คน	1,580 คน
- โครงการป้องกันการค้ำมนุษย์ด้านแรงงานต่างด้าว	91 คน	649 คน
- โครงการจัดตั้งศูนย์ประสานแรงงานประมง 22 จังหวัด	927 คน	931 คน
คนต่างด้าวได้รับใบอนุญาตทำงาน		
1. ตรวจสอบการทำงานต่างด้าว และสถานประกอบกิจการ		
- คนงานต่างด้าว	22,232 คน	32,283 คน
- สถานประกอบกิจการ	3,711 แห่ง	3,773 แห่ง
2. พิจารณาและจัดทำทะเบียนคนต่างด้าวที่ยื่นขอใบอนุญาตทำงาน		
2.1 การพิจารณาคำขออนุญาตทำงาน (คนต่างด้าวถูกกฎหมาย)	93,709 คน	91,219 คน
- ประเภทจำเป็นเร่งด่วน	1,584 คน	1,184 คน
- ประเภทชั่วคราว (ทั่วไป) (มาตรา 9)	12,280 คน	11,062 คน
- ประเภทนำเข้าตาม (MOU) (มาตรา 9)	37,434 คน	36,515 คน
- ประเภทผ่านการพิสูจน์สัญชาติ (มาตรา 9)	38,644 คน	38,525 คน
- ประเภทส่งเสริมการลงทุน (BOI) (มาตรา 12)	3,767 คน	3,863 คน
- ชนกลุ่มน้อย	8,976 คน	4,641 คน
2.2 การจัดทำทะเบียนคนต่างด้าวที่ขออนุญาตทำงาน (คนต่างด้าวถูกกฎหมาย)	248,066 ครั้ง	381,533 ครั้ง
- ประเภทจำเป็นเร่งด่วน	1,584 ครั้ง	1,184 ครั้ง
- ประเภทชั่วคราว (ทั่วไป) (มาตรา 9)	19,351 ครั้ง	16,878 ครั้ง
- ประเภทนำเข้าตาม (MOU) (มาตรา 9)	41,560 ครั้ง	41,324 ครั้ง
- ประเภทผ่านการพิสูจน์สัญชาติ (มาตรา 9)	62,005 ครั้ง	60,281 ครั้ง
- ประเภทส่งเสริมการลงทุน (BOI) (มาตรา 12)	5,438 ครั้ง	5,372 ครั้ง
- ชนกลุ่มน้อย	16,218 ครั้ง	8,428 ครั้ง
โครงการการจัดตั้งศูนย์บริการแบบเบ็ดเสร็จ (One Stop Service) ด้านแรงงานต่างด้าวเพื่อสนับสนุนเขตพัฒนาเศรษฐกิจพิเศษ		
- การให้บริการพิจารณาอนุญาตทำงานแบบเบ็ดเสร็จ (One Stop Service) ด้านแรงงานต่างด้าวเพื่อสนับสนุนเขตพัฒนาเศรษฐกิจพิเศษ	5,541 คน	2,319 คน

กรมการจัดหางาน

แผนภูมิแสดงสัดส่วนแรงงานต่างด้าวคงเหลือทำงานอยู่ที่ราชอาณาจักร

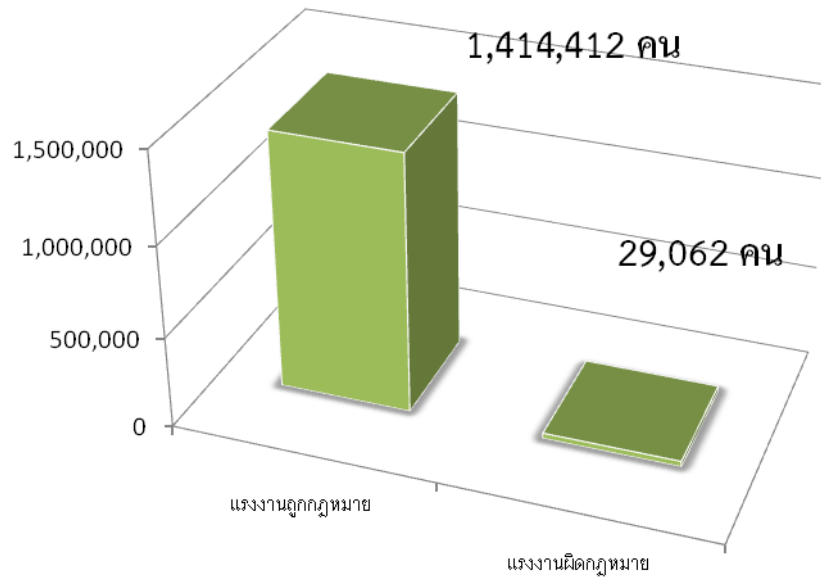

แผนภูมิแสดงสัดส่วนแรงงานต่างด้าวที่ได้รับใบอนุญาตทำงานถูกกฎหมาย

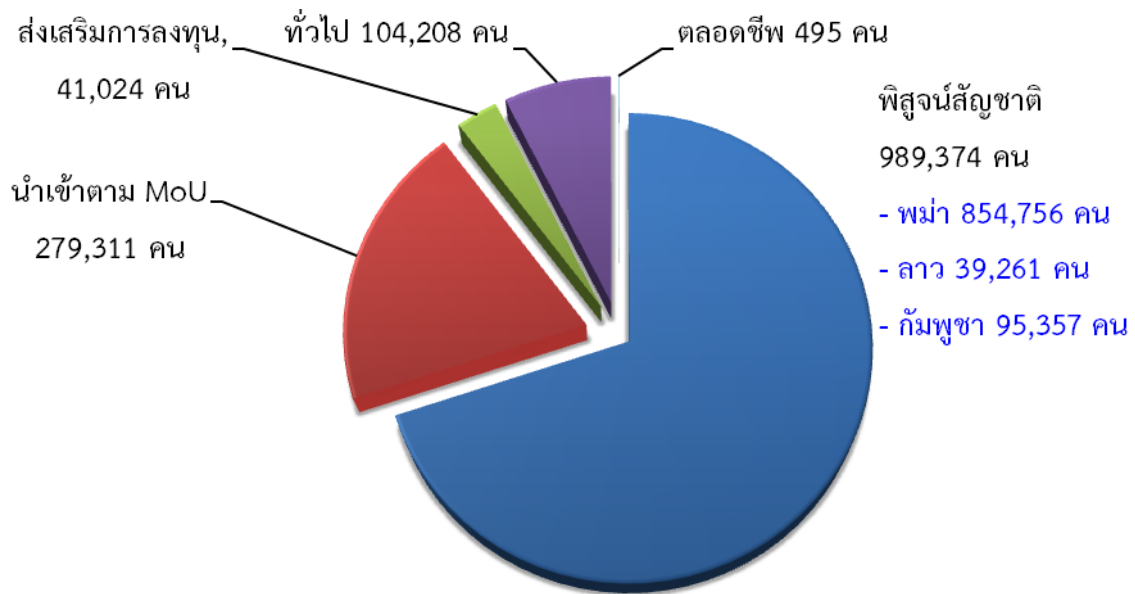

ที่มา : ข้อมูล MoU (นำเข้าและพินิจสัญชาติ) จากแบบรายงานอิเล็กทรอนิกส์ ฝ่ายสารสนเทศฯ กองแผนงานและสารสนเทศ กรมการจัดหางาน (ข้อมูล ณ วันที่ 11 มกราคม 2559)

หมายเหตุ : มาตรา 9 หมายถึง คนต่างด้าวซึ่งเข้ามาในราชอาณาจักรเป็นการชั่วคราว ตามกฎหมายว่าด้วยคนเข้าเมือง จำแนกเป็น 4 ประเภท ดังนี้ (1) ประเภททั่วไป (2) ประเภทเข้ามาทำงานอันจำเป็นเร่งด่วน (3) ประเภทตลอดชีพ (4) ประเภทข้อตกลงว่าด้วยการจ้างแรงงานกับประเทศคู่ภาคี
 มาตรา 12 หมายถึง คนต่างด้าวซึ่งเข้ามาทำงานในราชอาณาจักร ตามกฎหมายพิเศษ ได้แก่ กฎหมายว่าด้วยการส่งเสริมการลงทุน และกฎหมายอื่น
 มาตรา 13 (1) หมายถึง คนต่างด้าวที่ถูกเนรเทศ ตามกฎหมายว่าด้วยการเนรเทศ และได้รับการผ่อนผันให้ไปประกอบอาชีพ ณ ที่แห่งใดแทนการเนรเทศหรืออยู่ในระหว่างรอการเนรเทศและ (2) หมายถึง คนต่างด้าวเข้ามาหรืออยู่ในราชอาณาจักรโดยไม่ได้รับอนุญาตตามกฎหมายว่าด้วยคนเข้าเมืองแต่ได้รับอนุญาตให้อยู่ในราชอาณาจักรเป็นการชั่วคราว เพื่อรอการส่งกลับออกไปนอกราชอาณาจักรตามกฎหมายว่าด้วยคนเข้าเมือง

กรมพัฒนาฝีมือแรงงาน

ผลการดำเนินงานรายผลผลิต/โครงการ ประจำปีงบประมาณ พ.ศ. 2559

รอบ 3 เดือน (1 ตุลาคม - 31 ธันวาคม 2558)

ผลผลิต/กิจกรรม	เป้าหมาย การดำเนินงาน ทั้งปี	ผลการดำเนินงาน พ.ย.58	ข้อมูลสะสม
			ผลการดำเนินงาน ธ.ค.58
1. โครงการ : เสริมสร้างธรรมาภิบาลป้องกันและลดความเสี่ยง ในการเกิดการทุจริตและประพฤติมิชอบ	200 คน	0 คน	200 คน
- เสริมสร้างธรรมาภิบาลป้องกันและลดความเสี่ยงในการเกิดการทุจริต และประพฤติมิชอบ	200 คน	0 คน	200 คน
2. ผลผลิต : การพัฒนาฝีมือแรงงานรองรับประชาคมอาเซียน	101,780 คน	13,947 คน	31,552 คน
2.1 พัฒนาฝีมือและศักยภาพกลุ่มเครือข่ายแรงงานนานาชาติ	2,000 คน	104 คน	489 คน
2.2 ฝึกอบรมฝีมือแรงงานรองรับภาคอุตสาหกรรมในการเข้าสู่ ประชาคมอาเซียน	99,780 คน	13,843 คน	31,063 คน
3. โครงการ : พัฒนาฝีมือแรงงานร่วมเทิดทูนสถาบันพระมหากษัตริย์	8,760 คน	2,789 คน	4,866 คน
3.1 ฝึกอบรมฝีมือแรงงานตามโครงการอันเนื่องมาจากพระราชดำริ	4,740 คน	702 คน	1,385 คน
3.2 ฝึกอบรมแรงงานกลุ่มเฉพาะ	4,000 คน	2,087 คน	3,481 คน
3.3 ฝึกอบรมคนพิการร่วมกับมูลนิธิขาเทียมในสมเด็จพระศรีนครินทราบรมราชชนนี	20 คน	0 คน	0 คน
3.4 จัดตั้งศูนย์ทดสอบมาตรฐานฝีมือแรงงานในสถานประกอบ กิจการเทิดไท้พระบิดาแห่งมาตรฐานการช่างไทย	77 แห่ง	0 แห่ง	0 แห่ง
4. ผลผลิต : พัฒนาศักยภาพฝีมือแรงงานทั้งระบบให้สอดคล้องกับ ความต้องการของตลาดแรงงาน และการประกอบอาชีพ	3,529,840 คน	137,913 คน	261,618 คน
4.1 พัฒนาฝีมือเพื่อเพิ่มโอกาสในการประกอบอาชีพ	12,000 คน	2,067 คน	4,876 คน
4.2 พัฒนา/ส่งเสริมการประกอบอาชีพอิสระ	3,620 คน	652 คน	1,324 คน
4.3 ทดสอบมาตรฐานฝีมือแรงงาน	29,340 คน	4,266 คน	10,176 คน
4.4 จัดทำหลักเกณฑ์ พัฒนา/ส่งเสริมมาตรฐานฝีมือแรงงาน	20 สาขา	0 สาขา	0 สาขา
4.5 พัฒนาระบบการฝึกอบรมฝีมือแรงงาน	70 หลักสูตร	2 หลักสูตร	4 หลักสูตร
4.6 ส่งเสริมและสนับสนุนให้สถานประกอบกิจการดำเนินการ ฝึกอบรมฝีมือแรงงานตาม พ.ร.บ.ส่งเสริมฯ พ.ศ. 2545	3,480,480 คน	129,891 คน	243,353 คน
4.7 พัฒนาศักยภาพแรงงานเพื่อเตรียมความพร้อมในการเข้ารับการ ประเมินความรู้ความสามารถตาม พ.ร.บ.ส่งเสริมฯ พ.ศ. 2545 และ แก้ไขเพิ่มเติม (ฉบับที่ 2) พ.ศ. 2557	4,400 คน	1,037 คน	1,889 คน
4.8 พัฒนาเทคโนโลยีสารสนเทศและการสื่อสาร	1 ระบบ	0 ระบบ	0 ระบบ
5. โครงการ : เพิ่มผลิตภาพแรงงานไทย	250 แห่ง	0 แห่ง	260 แห่ง
- เพิ่มผลิตภาพแรงงานไทย	250 แห่ง	0 แห่ง	260 แห่ง

กรมพัฒนาฝีมือแรงงาน
ผลการดำเนินงานรายผลผลิต/โครงการ ประจำปีงบประมาณ พ.ศ. 2559
รอบ 3 เดือน (1 ตุลาคม - 31 ธันวาคม 2558)

ผลผลิต/กิจกรรม	เป้าหมาย การดำเนินงาน ทั้งปี	ผลการดำเนินงาน พ.ย.58	ข้อมูลสะสม
			ผลการดำเนินงาน ธ.ค.58
6. โครงการ : ฝึกอบรมฝีมือแรงงานในพื้นที่เขตพัฒนาเศรษฐกิจพิเศษ	15,000 คน	2,557 คน	6,544 คน
- ฝึกอบรมฝีมือแรงงานในพื้นที่เขตพัฒนาเศรษฐกิจพิเศษ	15,000 คน	2,557 คน	6,544 คน
7. โครงการ : ฝึกอบรมฝีมือแรงงานรองรับระบบขนส่ง ด้านโลจิสติกส์และการก่อสร้าง	20,000 คน	3,750 คน	7,081 คน
- ฝึกอบรมฝีมือแรงงานรองรับระบบขนส่งบริการด้านโลจิสติกส์และการก่อสร้าง	20,000 คน	3,750 คน	7,081 คน
8. โครงการ : ฝึกอบรมฝีมือแรงงานในพื้นที่จังหวัดชายแดนภาคใต้	800 คน	0 คน	0 คน
- ฝึกอบรมตามโครงการแก้ไขปัญหาที่ดินและพัฒนาชุมชนโดยรอบอุทยานแห่งชาติบูโด สุไหงปาดี	100 คน	0 คน	0 คน
- ฝึกอบรมให้กับกลุ่มเป้าหมายตามโครงการพาคนกลับบ้าน	700 คน	0 คน	0 คน

กรมสวัสดิการและคุ้มครองแรงงาน

ผลการดำเนินงานรายผลผลิต/โครงการ ประจำปีงบประมาณ พ.ศ. 2559

รอบ 3 เดือน (1 ตุลาคม – 31 ธันวาคม 2558)

ผลผลิต/กิจกรรม	เป้าหมาย การดำเนินงาน ทั้งปี	ผลการดำเนินงาน พ.ย.58	ข้อมูลสะสม
			ผลการดำเนินงาน ธ.ค.58
1. โครงการ : แรงงานสมานฉันท์ สร้างสรรค์เศรษฐกิจไทย	4,000 คน	0 คน	1,167 คน
- ส่งเสริม สนับสนุนให้แรงงานมีความปรองดองสมานฉันท์	4,000 คน	0 คน	1,167 คน
2. โครงการ : เสริมสร้างธรรมาภิบาล ป้องกันและลดความเสี่ยงในการเกิดการทุจริตและประพฤติมิชอบ	1,600 คน	323 คน	325 คน
- เสริมสร้างธรรมาภิบาล ป้องกันและลดความเสี่ยงในการเกิดการทุจริตและประพฤติมิชอบ	1,600 คน	323 คน	325 คน
3. โครงการ: ส่งเสริมการบริหารจัดการด้านแรงงานอย่างเป็นมาตรฐานให้กับแรงงานโยกย้ายถิ่นฐาน	15,000 คน	4,072 คน	8,959 คน
3.1 กำกับดูแลสถานประกอบกิจการให้ปฏิบัติต่อแรงงานโยกย้ายถิ่นฐานตามมาตรฐานแรงงาน	800 แห่ง	50 แห่ง	302 แห่ง
3.2 ส่งเสริมสิทธิด้านแรงงานแก่แรงงานโยกย้ายถิ่นฐาน	15,000 คน	4,072 คน	8,959 คน
4. ผลผลิต : แรงงานได้รับการคุ้มครองสิทธิตามกฎหมายแรงงาน	2,800,000 คน	559,558 คน	905,817 คน
4.1 กำกับ ดูแล และสนับสนุนให้แรงงานมีความรู้ และได้รับการคุ้มครองตามกฎหมายคุ้มครองแรงงาน	1,550,000 คน	277,063 คน	446,817 คน
4.2 กำกับ ดูแล และสนับสนุนให้แรงงานมีความปลอดภัยและสุขภาพอนามัยที่ดีในการทำงาน	650,000 คน	159,156 คน	275,205 คน
4.3 ส่งเสริมและสนับสนุนให้แรงงานได้รับความเป็นธรรมและเกิดความสมานฉันท์ในวงการแรงงานในการทำงาน	600,000 คน	123,339 คน	183,795 คน
4.4 กำกับ ดูแล และสนับสนุนให้สถานประกอบกิจการจัดสวัสดิการนอกเหนือกฎหมาย	11,000 แห่ง	1,938 แห่ง	3,392 แห่ง
4.5 ส่งเสริม สนับสนุน ให้บุคลากรของกรมและประชาชนเข้าใช้บริการระบบเทคโนโลยีสารสนเทศของกรม	350,000 ครั้ง	71,374 ครั้ง	111,161 ครั้ง
4.6 ส่งเสริมและพัฒนาแรงงานตลอดช่วงชีวิต (ไม่นำส่งผลผลิต)	1,500 คน	1,548 คน	1,548 คน
5. ผลผลิต : สถานประกอบกิจการมีความรู้ ความเข้าใจเกี่ยวกับมาตรฐานแรงงานไทย ความรับผิดชอบต่อสังคมด้านแรงงาน	700 แห่ง	68 แห่ง	326 แห่ง
5.1 จำนวนสถานประกอบกิจการที่เข้ารับการพัฒนาศักยภาพตามข้อกำหนดมาตรฐานด้านแรงงาน	700 แห่ง	68 แห่ง	326 แห่ง
5.2 สร้างความรู้ ความเข้าใจ ส่งเสริม สนับสนุนและติดตามให้สถานประกอบกิจการปฏิบัติตามข้อกำหนดมาตรฐานด้านแรงงาน (ไม่นำส่งผลผลิต)	5,200 แห่ง	1,250 แห่ง	2,561 แห่ง

กรมสวัสดิการและคุ้มครองแรงงาน
ผลการดำเนินงานแสดงผลผลิต/โครงการ ประจำปีงบประมาณ พ.ศ. 2559
รอบ 3 เดือน (1 ตุลาคม - 31 ธันวาคม 2558)

ผลผลิต/กิจกรรม	เป้าหมาย การดำเนินงาน ทั้งปี	ผลการดำเนินงาน พ.ย.58	ข้อมูลสะสม
			ผลการดำเนินงาน ธ.ค.58
6. โครงการ : ป้องกันและแก้ไขปัญหาการค้ำมนุษย์ด้านแรงงานและ การใช้แรงงานเด็กในรูปแบบที่เลวร้าย	51,500 คน	10,375 คน	26,894 คน
- ส่งเสริม พัฒนา และกำกับดูแลให้แรงงานที่เป็นกลุ่มเสี่ยงได้รับการคุ้มครองตามกฎหมาย	51,500 คน	10,375 คน	26,894 คน
7. โครงการ : ส่งเสริมระบบการจัดการด้านยาเสพติดในสถานประกอบกิจการ	1,000,000 คน	290,615 คน	488,084 คน
7.1 จำนวนแรงงานที่ได้รับความรู้เกี่ยวกับการป้องกันและแก้ไข ปัญหายาเสพติด	1,000,000 คน	290,615 คน	488,084 คน
7.2 สร้างความรู้ความเข้าใจเกี่ยวกับการป้องกันและแก้ไข ปัญหายาเสพติด	20,000 แห่ง	3,872 แห่ง	6,610 แห่ง
8. โครงการ : ศึกษาวิจัยเพื่อการคุ้มครองแรงงาน	1 เรื่อง	ร้อยละ 0	ร้อยละ 0
- ศึกษาวิเคราะห์สภาพงานอันตรายสำหรับเด็กในประเทศไทย	1 เรื่อง	ร้อยละ 0	ร้อยละ 0

กรมสวัสดิการและคุ้มครองแรงงาน

การดำเนินงาน	1 – 30 พ.ย. 58	1 – 31 ธ.ค. 58
โครงการแรงงานสมานฉันท์ สร้างเศรษฐกิจไทย		
- ส่งเสริม สนับสนุนให้แรงงานมีความปรองดองสมานฉันท์	0 คน	1,167 คน
โครงการเสริมสร้างธรรมาภิบาลป้องกันและลดความเสี่ยงในการเกิดการทุจริตและประพฤติมิชอบ		
- เสริมสร้างธรรมาภิบาลป้องกันและลดความเสี่ยงในการเกิดการทุจริตและประพฤติมิชอบ	323 คน	325 คน
โครงการเสริมสร้างการบริหารจัดการด้านแรงงานอย่างเป็นมาตรฐานให้กับแรงงานโยกย้ายถิ่นฐาน		
1. กำกับดูแลสถานประกอบกิจการให้ปฏิบัติตามแรงงานโยกย้ายถิ่นฐานตามมาตรฐานแรงงาน	50 แห่ง	302 แห่ง
2. ส่งเสริมสิทธิด้านแรงงานแก่แรงงานโยกย้ายถิ่นฐาน	4,072 คน	8,959 คน
แรงงานได้รับการคุ้มครองสิทธิตามกฎหมายแรงงาน		
1. กำกับ ดูแล และสนับสนุนให้แรงงานมีความรู้ และได้รับการคุ้มครองตามกฎหมายคุ้มครองแรงงาน	277,063 คน	446,817 คน
2. กำกับ ดูแล และสนับสนุนให้แรงงานมีความปลอดภัยและสุขภาพอนามัยที่ดีในการทำงาน	159,156 คน	275,205 คน
3. ส่งเสริมและสนับสนุนให้แรงงานได้รับความเป็นธรรมและเกิดความสมานฉันท์ในวงการแรงงาน	123,339 คน	183,795 คน
4. กำกับ ดูแล และสนับสนุนให้สถานประกอบกิจการจัดสวัสดิการนอกเหนือกฎหมาย	1,938 แห่ง	3,392 แห่ง
5. ส่งเสริม สนับสนุน ให้บุคลากรของกรมและประชาชนเข้าใช้บริการระบบเทคโนโลยีสารสนเทศของกรม	71,374 ครั้ง	111,161 ครั้ง
6. ส่งเสริมและพัฒนาแรงงานตลอดช่วงชีวิต	1,548 คน	1,548 คน
แรงงานได้รับการตรวจคุ้มครองตามกฎหมาย ประกอบด้วย		
- การคุ้มครองแรงงานในระบบ		
● ตรวจคุ้มครองแรงงานในสถานประกอบกิจการ	5,706 แห่ง	8,005 แห่ง
● ลูกจ้างที่ผ่านการตรวจคุ้มครองแรงงานในสถานประกอบกิจการ	208,213 คน	345,312 คน
● สถานประกอบกิจการที่ปฏิบัติตามกฎหมายคุ้มครองแรงงาน	5,044 แห่ง	7,384 แห่ง
● ลูกจ้างในสถานประกอบกิจการที่ปฏิบัติตามกฎหมายฯ	184,682 คน	315,977 คน
- การคุ้มครองแรงงานนอกระบบ 2 กรณี		
(1) ผู้รับงานไปทำที่บ้าน		
● นายจ้าง/ผู้ว่าจ้างที่ผ่านการตรวจคุ้มครองแรงงาน	54 คน	67 คน
● ลูกจ้างที่ผ่านการตรวจคุ้มครองแรงงาน (กรณีรับงานไปทำที่บ้าน)	333 คน	493 คน
● ลูกจ้างที่ผ่านการคุ้มครองแรงงานและได้รับการปฏิบัติถูกต้อง	184,682 คน	315,977 คน

กรมสวัสดิการและคุ้มครองแรงงาน

การดำเนินงาน	1 – 30 พ.ย. 58	1 – 31 ธ.ค.58
(2) แรงงานภาคเกษตรกรรม		
● นายจ้าง/สถานประกอบกิจการที่ได้รับการตรวจคุ้มครอง	306 แห่ง	503 แห่ง
● ลูกจ้างที่ผ่านการตรวจคุ้มครองแรงงาน	2,547 คน	4,090 คน
● ลูกจ้างที่ผ่านการคุ้มครองแรงงานและได้รับการปฏิบัติถูกต้อง	2,332 คน	3,708 คน
- ความปลอดภัยในการทำงาน		
● ตรวจสอบความปลอดภัยในสถานประกอบกิจการ	2,326 แห่ง	3,668 แห่ง
● สถานประกอบกิจการที่ปฏิบัติถูกต้องด้านความปลอดภัยฯ	1,324 แห่ง	2,476 แห่ง
● ลูกจ้างในสถานประกอบกิจการที่ปฏิบัติถูกต้องด้านความปลอดภัยฯ	67,854 คน	151,636 คน
- ป้องกันและแก้ไขปัญหาความขัดแย้ง		
(1) กรณีข้อพิพาทแรงงาน		
● สถานประกอบกิจการที่เกิดข้อพิพาทแรงงาน	24 แห่ง	39 แห่ง
● ลูกจ้างที่เกี่ยวข้อง	11,002 คน	19,743 คน
● ข้อพิพาทแรงงานที่ยุติ	16 แห่ง	31 แห่ง
● ลูกจ้างที่เกี่ยวข้องกับสถานประกอบกิจการที่เกิดข้อพิพาทแรงงานยุติ	7,306 คน	16,594 คน
(2) กรณีข้อขัดแย้ง		
● สถานประกอบกิจการที่เกิดข้อขัดแย้ง	17 แห่ง	44 แห่ง
● ลูกจ้างที่เกี่ยวข้อง	3,839 คน	32,044 คน
● สถานประกอบกิจการที่ข้อขัดแย้งยุติ	16 แห่ง	43 แห่ง
● ลูกจ้างที่เกี่ยวข้องกับสถานประกอบกิจการที่เกิดข้อขัดแย้งยุติ	3,512 คน	31,717 คน
(3) วินิจฉัยและยุติคำร้อง		
● คำร้องที่วินิจฉัยแล้วมีสิทธิได้รับเงิน	495 ราย	990 ราย
● ลูกจ้างที่เกี่ยวข้องกับคำร้อง	3,117 คน	4,418 คน
● ลูกจ้างได้รับเงินสิทธิประโยชน์เป็นเงิน	18.47 ล้านบาท	37.76 ล้านบาท
1. การตรวจคุ้มครองแรงงานสตรี		
● ตรวจคุ้มครองแรงงานสตรีในสถานประกอบกิจการ	5,055 แห่ง	7,156 แห่ง
● ลูกจ้างที่เป็นแรงงานสตรีที่ผ่านการตรวจและได้รับการปฏิบัติถูกต้อง	95,520 คน	165,220 คน

กรมสวัสดิการและคุ้มครองแรงงาน

การดำเนินงาน	1 – 30 พ.ย. 58	1– 31 ธ.ค.58
2. การตรวจคุ้มครองแรงงานเด็ก		
● ตรวจคุ้มครองแรงงานเด็กในสถานประกอบกิจการ	65 แห่ง	93 แห่ง
● ลูกจ้างที่เป็นแรงงานเด็กที่ผ่านการตรวจและได้รับการปฏิบัติถูกต้อง	136 คน	184 คน
สถานประกอบกิจการมีความรู้ ความเข้าใจเกี่ยวกับมาตรฐานแรงงานไทย ความรับผิดชอบต่อสังคมด้านแรงงาน		
1. จำนวนสถานประกอบกิจการที่เข้ารับการพัฒนาศักยภาพตามข้อกำหนดมาตรฐานแรงงานไทย	68 แห่ง	326 แห่ง
2. สร้างความรู้ ความเข้าใจ ส่งเสริม สนับสนุนและติดตามให้สถานประกอบกิจการปฏิบัติตามข้อกำหนดมาตรฐานด้านแรงงาน	1,250 แห่ง	2,561 แห่ง
โครงการป้องกันและแก้ไขปัญหาการค้ำมนุษย์ด้านแรงงานและการใช้แรงงานเด็กในรูปแบบที่เลวร้าย		
- ส่งเสริม พัฒนาและกำกับดูแลให้แรงงานที่เป็นกลุ่มเสี่ยงได้รับการคุ้มครองตามกฎหมาย	10,375 คน	26,894 คน
โครงการส่งเสริมระบบการจัดการด้านยาเสพติดในสถานประกอบกิจการ		
1. จำนวนแรงงานได้รับความรู้ ความเข้าใจเกี่ยวกับการป้องกันและแก้ไขปัญหายาเสพติด	290,615 คน	488,084 คน
2. สร้างความรู้ ความเข้าใจเกี่ยวกับการป้องกันและแก้ไขปัญหายาเสพติด	3,872 แห่ง	6,610 แห่ง
โครงการศึกษาวิจัยเพื่อการคุ้มครองแรงงาน		
- ศึกษาวิเคราะห์สภาพงานอันตรายสำหรับเด็กในประเทศไทย	0	0

สำนักงานประกันสังคม
ผลการดำเนินงานรายผลผลิต/โครงการ ประจำปีงบประมาณ พ.ศ. 2559
รอบ 3 เดือน (1 ตุลาคม – 31 ธันวาคม 2558)

ผลผลิต/กิจกรรม	เป้าหมาย การดำเนินงาน ทั้งปี	ผลการดำเนินงาน พ.ย.58	ผลการดำเนินงาน ธ.ค.58
1. ผลผลิต : ผู้ประกันตนมีสิทธิได้รับสิทธิประโยชน์ด้านบริการทางการแพทย์ภายใต้กฎหมายประกันสังคม	11,800,000 คน	11,886,805 คน	11,818,642 คน
- จัดระบบบริการทางการแพทย์ให้ผู้ประกันตนอย่างมีคุณภาพและได้มาตรฐาน		11,886,805 คน	11,818,642 คน
2. ผลผลิต : ลูกจ้าง ผู้ประกันตนมีสิทธิได้รับสิทธิประโยชน์ภายใต้กฎหมายประกันสังคม	11,470,000 คน	11,554,624 คน	11,588,523 คน
2.1 ขึ้นทะเบียนกลุ่มเป้าหมาย			
- จำนวนลูกจ้าง	9,300,000 คน	9,333,753 คน	9,336,317 คน
- จำนวนนายจ้าง	356,000 ราย	357,723 ราย	357,992 ราย
- จำนวนผู้ประกันตน	11,470,000 คน	11,554,624 คน	11,580,523 คน
- จำนวนสถานประกอบกิจการ	427,000 แห่ง	428,805 แห่ง	429,070 แห่ง
2.2 จัดเก็บเงินสมทบ			
- จำนวนรายการส่งเงินสมทบของผู้ประกันตน	11,380,000 คน	11,668,191 คน	11,347,900 คน
2.3 จัดบริการสิทธิประโยชน์ตามกฎหมายประกันสังคม			
- จำนวนการรับเงินทดแทน	95,000 ราย	16,257 ราย	24,116 ราย
- จำนวนการรับประโยชน์ทดแทน	34,520,000 ราย	7,100,266 ราย	7,100,266 ราย
3. ผลผลิต : แรงงานนอกระบบผู้มีสิทธิได้สมัครเข้าสู่ความคุ้มครองภายใต้กฎหมายประกันสังคม	1,500,000 คน	2,213,658 คน	2,200,667 คน
3.1 ขึ้นทะเบียนแรงงานนอกระบบที่สมัครเป็นผู้ประกันตนตามมาตรา 40	1,500,000 คน	2,213,658 คน	2,200,667 คน
3.2 จัดเก็บเงินสมทบผู้ประกันตนตามมาตรา 40	ร้อยละ 50	ร้อยละ 51.87	ร้อยละ 51.87
3.3 จัดบริการสิทธิประโยชน์สำหรับผู้ประกันตนตามมาตรา 40	78,000 ราย	27,027 ราย	44,620 ราย

สำนักงานประกันสังคม

การดำเนินงาน	1 – 30 พ.ย. 58	1 – 31 ธ.ค.58
1. ผู้ประกันตนมีสิทธิได้รับสิทธิประโยชน์ด้านบริการทางการแพทย์ภายใต้กฎหมายประกันสังคม		
- จัดระบบบริการทางการแพทย์ให้ผู้ประกันตนอย่างมีคุณภาพและได้มาตรฐาน	11,886,805 คน	11,818,642 คน
2. ลูกจ้าง ผู้ประกันตนมีสิทธิได้รับสิทธิประโยชน์ภายใต้กฎหมายประกันสังคม		
- ลูกจ้าง ผู้ประกันตนมีสิทธิได้รับสิทธิประโยชน์ภายใต้กฎหมายประกันสังคม	11,554,624 คน	11,588,523 คน
2.1 การขึ้นทะเบียนกลุ่มเป้าหมาย		
• ลูกจ้างขึ้นทะเบียนกองทุนเงินทดแทน	9,333,753 คน	9,336,317 คน
• นายจ้างขึ้นทะเบียนกองทุนเงินทดแทน	357,723 ราย	357,992 ราย
• ผู้ประกันตนที่ขึ้นทะเบียนกองทุนประกันสังคม	11,554,624 คน	11,580,523 คน
• จำนวนสถานประกอบการที่มีลูกจ้างตั้งแต่ 1 คนขึ้นไป	428,805 แห่ง	429,070 แห่ง
2.2 การจัดเก็บเงินสงเคราะห์		
• ร้อยละของจำนวนรายการส่งเงินสมทบผ่านธนาคารพาณิชย์ อินเทอร์เน็ตฯ	-	-
2.3 จัดบริการสิทธิประโยชน์		
• จำนวนการรับเงินทดแทน	16,257 ราย	24,116 ราย
• จำนวนการรับประโยชน์ทดแทน	7,100,266 ราย	7,100,266 ราย
3. แรงงานนอกระบบได้รับความคุ้มครองจากการประกันสังคม		
- ขึ้นทะเบียนกลุ่มแรงงานนอกระบบเป็นผู้ประกันตนตามมาตรา 40	2,213,658 คน	2,200,667 คน
• ทางเลือกที่ 1 จ่ายเงินสมทบ 100 บาท/เดือน (จ่ายเอง 70 บาท รัฐสนับสนุน 30 บาท)	10,944 คน	12,277 คน
• ทางเลือกที่ 2 จ่ายเงินสมทบ 150 บาท/เดือน (จ่ายเอง 100 บาท รัฐสนับสนุน 50 บาท)	2,204,528 คน	2,188,390 คน
• ทางเลือกที่ 3 จ่ายเงินสมทบ 200 บาท/เดือน (จ่ายเอง 100 บาท รัฐสนับสนุน 100 บาท)	0 คน	0 คน
• ทางเลือกที่ 4 จ่ายเงินสมทบ 300 บาท/เดือน (จ่ายเอง 170 บาท รัฐสนับสนุน 130บาท)	0 คน	0 คน
• ทางเลือกที่ 5 จ่ายเงินสมทบ 350 บาท/เดือน (จ่ายเอง 200 บาท รัฐสนับสนุน 150 บาท)	0 คน	0 คน

ผลการดำเนินงานของกองทุนในกำกับดูแลของกระทรวงแรงงาน

สำนักงานประกันสังคม	1 ต.ค. - 31 ธ.ค. 58
1. กองทุนประกันสังคม	
● สถานประกอบกิจการที่มีลูกจ้างตั้งแต่ 1 คนขึ้นไป	429,070 แห่ง
● สถานะเงินกองทุน (ณ 31 ตุลาคม 2558)	1,464,329 ล้านบาท
- กรณีไม่รวมภาระผูกพันกรณีชราภาพ	555,007.04 ล้านบาท
● ประโยชน์ทดแทน รวม 7 กรณี	
- เงินประโยชน์ทดแทน	8,986.91 ล้านบาท
- การใช้บริการ	8,309,565 ราย
1) กรณีเจ็บป่วย ตาย ทูพพลภาพ และคลอดบุตร	
- เงินประโยชน์ทดแทน	5,662.1 ล้านบาท
- การใช้บริการ	5,480,249 ราย
2) กรณีสงเคราะห์บุตรและชราภาพ	
- เงินประโยชน์ทดแทน	2,368.04 ล้านบาท
- การใช้บริการ	2,702,425 ราย
3) กรณีว่างงาน	
- เงินประโยชน์ทดแทน	956.77 ล้านบาท
- การใช้บริการ	126,891 ราย
2. กองทุนเงินทดแทน (กรณีประสบอันตรายเนื่องจากการทำงาน)	
● สถานะเงินกองทุน	47,143 ล้านบาท
● ลูกจ้างที่ขึ้นทะเบียนกองทุน	9,336,317 คน
● นายจ้างที่ขึ้นทะเบียนกองทุน	357,992 ราย
● จำนวนการรับเงินประโยชน์ทดแทน	24,116 ราย
● จำนวนลูกจ้างผู้ประกันตนที่ได้รับเงินทดแทน (กรณีประสบอันตรายเนื่องจากการทำงาน)	16,257 ราย

ผลการดำเนินงานของกองทุนในกำกับดูแลของกระทรวงแรงงาน

กรมการจัดหางาน	1 ต.ค. – 31 ธ.ค. 58
1. กองทุนเพื่อช่วยเหลือคนหางานไปทำงานในต่างประเทศ (คงเหลือ)	810.454 ล้านบาท
- จำนวนคนหางานที่ได้รับเงินสงเคราะห์จากกองทุน	16 คน
- รายจ่าย	2.965 ล้านบาท
2. เงินกองทุนเพื่อผู้รับงานไปทำที่บ้าน (คงเหลือ)	7.971 ล้านบาท
- อนุมัติเงินกู้	249 กลุ่ม
- จำนวนเงินที่อนุมัติ	20,661,000 บาท
3. กองทุนเพื่อการส่งคนต่างด้าวกลับออกไปนอกราชอาณาจักร (ได้รับจัดสรรตัวเลขจากกรมบัญชีกลาง กระทรวงการคลัง ปี 2558 โดยกองทุนฯ ต้องเรียกเก็บเงินจากแรงงานต่างด้าว 3 สัญชาติ (พม่า ลาว กัมพูชา) ที่ขึ้นทะเบียนถูกต้องตามกฎหมายนำเงินสมทบเข้ากองทุน)	804.648 ล้านบาท
- จัดสรรเงินสนับสนุนหน่วยงานภาครัฐในการบริหารจัดการเกี่ยวกับการทำงานของคนต่างด้าวตาม พ.ร.บ. การทำงานของคนต่างด้าว พ.ศ. 2551 จำนวน 10 หน่วยงาน ได้แก่ 1. กรมการจัดหางาน 2. กรมการปกครอง 3. สำนักงานตำรวจแห่งชาติ 4. กทม. 5. กรมสวัสดิการและคุ้มครองแรงงาน 6. สำนักงานตรวจคนเข้าเมือง 7. กรมประชาสัมพันธ์ 8. กองทัพอากาศ 9. กองทัพเรือ และ 10. กอ.รมน. หมายเหตุ : จัดสรรเงินกองทุนและเงินคงเหลือจากปีงบประมาณ 2557 ให้กับทั้ง 10 หน่วยงานดังกล่าวด้วย	737.663 ล้านบาท
- จำนวนเงิน (คงเหลือ) จากการใช้จ่ายเงินกองทุนฯ	254.860 ล้านบาท

กรมพัฒนาฝีมือแรงงาน	1 ต.ค. – 31 ธ.ค. 58
● กองทุนพัฒนาฝีมือแรงงาน (คงเหลือ ณ 30 กันยายน 2558)	760.586 ล้านบาท
- รับชำระหนี้	6.259 ล้านบาท
- รับเงินสมทบ	4.117 ล้านบาท

กรมสวัสดิการและคุ้มครองแรงงาน	1 ต.ค. - 31 ธ.ค. 58
1. กองทุนเพื่อผู้ใช้แรงงาน (คงเหลือ ณ 31 ธันวาคม 2558)	390 ล้านบาท
<ul style="list-style-type: none"> ● สหกรณ์ที่ได้รับอนุมัติเงินกู้ 	3 แห่ง
<ul style="list-style-type: none"> - เงินที่อนุมัติให้สหกรณ์กู้ 	7 ล้านบาท
<ul style="list-style-type: none"> ● ลูกจ้างที่เป็นสมาชิกสหกรณ์ที่ได้รับอนุมัติเงินกู้ 	1,208 คน
2. กองทุนสงเคราะห์ลูกจ้าง (คงเหลือ ณ 31 ตุลาคม 2558)	193.89 ล้านบาท
<ul style="list-style-type: none"> ● รับเงินค่าปรับตามกฎหมายคุ้มครองแรงงาน 	2.48 ล้านบาท
<ul style="list-style-type: none"> ● ลูกจ้างที่ได้รับการจ่ายเงินสงเคราะห์จากกองทุน 	474 ราย
<ul style="list-style-type: none"> - ยอดเงินสงเคราะห์ที่จ่าย 	6.16 ล้านบาท
3. กองทุนความปลอดภัย อาชีวอนามัย และสภาพแวดล้อมในการทำงาน (ณ 1 ตุลาคม 2558)	219.698 ล้านบาท
<ul style="list-style-type: none"> - รับเงินรายได้ตามมาตรา 45 แห่ง พ.ร.บ. ความปลอดภัยอาชีวอนามัยและสภาพแวดล้อมในการทำงาน พ.ศ. 2554 	6.717 ล้านบาท
<ul style="list-style-type: none"> - จ่ายเงินตามมาตรา 46 แห่ง พ.ร.บ. ความปลอดภัยอาชีวอนามัยและสภาพแวดล้อมในการทำงาน พ.ศ. 2554 	167,470 บาท

รายชื่อผู้บริหาร

ชื่อ - สกุล	ตำแหน่ง	หมายเลขโทรศัพท์	
		มือถือ	ที่ทำงาน
พลเอก ศิริชัย ดิษฐกุล	รัฐมนตรีว่าการกระทรวงแรงงาน	-	-
พลเอก เจริญ นพสุวรรณ	ผู้ช่วยรัฐมนตรีประจำกระทรวง	09 2246 2412	0 2246 1521
นายสุภัท กุขน	ที่ปรึกษารัฐมนตรี	08 6071 9262	0 2232 1079
พลโท จารุวุฒิ ศิระพลานนท์	เลขานุการรัฐมนตรี	06 1417 4539	0 2643 4369
หม่อมหลวง ปุณทริก สมิตี	ปลัดกระทรวง	08 1174 9494	0 2247 4270
นายสุเมธ มโหสถ	รองปลัดกระทรวง	08 1926 8383	0 2232 1097
นายแพทย์สุรเดช วลีอิทธิกุล	รองปลัดกระทรวง	08 1807 8016	0 2245 2555
นายสุวิทย์ สุมาลา	รองปลัดกระทรวง	08 1431 5724	0 2232 1044-5
นายประวิทย์ เคียงผล	ผู้ตรวจราชการกระทรวง	08 1805 7394	0 2232 1123
นายวรานนท์ ปีติวรรณ	ผู้ตรวจราชการกระทรวง	08 1938 4227	0 2232 1116-7
นายธีรพล ขุนเมือง	ผู้ตรวจราชการกระทรวง	08 1752 9101	0 2232 1134
-	ผู้ตรวจราชการกระทรวง	-	0 2232 1118-9
-	ผู้ตรวจราชการกระทรวง	-	0 2232 1121
-	ผู้ตรวจราชการกระทรวง	-	0 2232 1057
-	ผู้ตรวจราชการกระทรวง	-	0 2246 2015
นายสมเกียรติ บุญทอง	ที่ปรึกษากฎหมาย	08 1996 0712	0 2232 1071
นายบุญเลิศ ธีระตระกูล	ที่ปรึกษาวิชาการแรงงาน	08 8244 4545	0 2232 1327
นายอารักษ์ พรหมณี	อธิบดีกรมการจัดหางาน	08 5660 9916	0-2248-6866
นายกริธา สพ์โชค	อธิบดีกรมพัฒนาฝีมือแรงงาน	08 4438 7133	0-2247-6600
นางสาวพรรณิ ศรียุทธศักดิ์	อธิบดีกรมสวัสดิการและคุ้มครองแรงงาน	08 9890 7746	0-2245-7787
นายโกวิท สัจจวิเศษ	เลขาธิการสำนักงานประกันสังคม	08 1845 7146	0-2956-2024-5
นายสุทธิ สุโกศล	ผู้ช่วยปลัดกระทรวงแรงงาน	06 1420 0089	0-2232-1095
นางเพชรรัตน์ สินอวย	ผู้ช่วยปลัดกระทรวงแรงงาน	08 4700 9967	0-2232-1319

นโยบายกระทรวงแรงงาน



นโยบายทั่วไป

ให้ความสำคัญกับกิจกรรมเทิดพระเกียรติ และกิจกรรมเทิดทูนสถาบัน

ถือนโยบายรัฐบาล มติ ครม. นโยบาย และแนวทางของ คสช. และกฎหมาย ที่เกี่ยวข้อง

ติดตามข้อมูลข่าวสารและสถานการณ์ อยู่ตลอดเวลา ทั้งที่เป็นสถานการณ์ ในประเทศ และสถานการณ์ในต่างประเทศ

ศึกษา ทำความเข้าใจนโยบาย สามารถชี้แจง เผยแพร่ สร้างการรับรู้ให้กับประชาชนได้ มีความเข้าใจในแผนการปฏิรูป ของ คสช., รัฐบาล และกระทรวงแรงงาน

เร่งรัดปรับปรุง/แก้ไข และพัฒนากฎหมาย กฎ ระเบียบ ให้มีความทันสมัย สอดคล้องกับ การกิจและสภาพแวดล้อมที่เปลี่ยนแปลงไป

มาตรการรักษาความปลอดภัย ให้ทุกส่วน ราชการยึดถือและดำเนินการตามระเบียบ สำนักนายกรัฐมนตรี

ป้องกันและปราบปรามการทุจริตคอร์รัปชัน

ให้ความสำคัญกับการพัฒนาบุคลากร ทุกระดับ

ให้ความสำคัญกับบรรยากาศในการทำงาน

