



ข้อมูลสำคัญด้านแรงงาน เดือน ธันวาคม 2557

กระทรวงแรงงาน

www.mol.go.th สายด่วน 1506



ติดตามตัวชี้วัดและรายงาน > ระบบข้อมูลผู้บริหาร

รายงานสำคัญผู้บริหาร

- สำนักงานปลัดกระทรวงแรงงาน
- กรมการจัดหางาน
- กรมพัฒนาฝีมือแรงงาน
- กรมสวัสดิการและคุ้มครองแรงงาน
- สำนักงานประกันสังคม

สาระสำคัญประกอบด้วย

- ภาวะการทำงานของประชากร
- รายงานกราฟข้อมูลสำคัญ

สรุปผลการใช้จ่ายเงินงบประมาณรายจ่ายประจำปีงบประมาณ พ.ศ. 2558
เดือนตุลาคม – ธันวาคม 2557

ตารางที่ 1 สรุปผลการใช้จ่ายเงินงบประมาณ จำแนกตามหน่วยงาน

หน่วย : ล้านบาท

หน่วยงาน	งบที่ได้รับจัดสรร (บาท)	งบประมาณหลัง โอนเข้า/โอนออก	เบิกจ่าย	เบิกจ่าย+กัอหนี้ผูกพัน
สป.	1,263.5946	1,263.5946	363.2574 (ร้อยละ 28.75)	385.1972 (ร้อยละ 30.48)
กกจ.	1,160.0531	1,160,0531	248.8983 (ร้อยละ 21.46)	290.9065 (ร้อยละ 25.08)
กพร.	2,119.5692	2,119.5692	435.0415 (ร้อยละ 20.52)	520.1645 (ร้อยละ 24.54)
กสร.	1,102.6567	1,102.6567	245.0133 (ร้อยละ 22.22)	322.7199 (ร้อยละ 29.27)
สปส.	27,992.4582	27,992.4582	17,639.6079 (ร้อยละ 63.02)	17,639.6079 (ร้อยละ 63.022)
ภาพรวม	33,638.3318	33,638.3318	18,931.8184 (ร้อยละ 56.28)	19,158.5960 (ร้อยละ 56.95)

ตารางที่ 2 สรุปผลการใช้จ่ายเงินงบประมาณ จำแนกตามงบรายจ่าย

หน่วย : ล้านบาท

งบรายจ่าย	งบที่ได้รับจัดสรร (บาท)	งบประมาณหลังโอน เข้า/โอนออก	เบิกจ่าย	เบิกจ่าย+กัอหนี้ผูกพัน
งบบุคลากร	3,304.7068	3,304.7068	795.4739 (ร้อยละ 24.07)	795.4739 (ร้อยละ 24.07)
งบดำเนินงาน	1,745.9245	1,745.1395	375.2881 (ร้อยละ 21.82)	489.8201 (ร้อยละ 28.48)
งบลงทุน	336.8851	337.5851	65.9800 (ร้อยละ 18.19)	165.8609 (ร้อยละ 45.72)
งบเงินอุดหนุน	27,252.3458	27,252.3458	17,484.9959 (ร้อยละ 64.16)	17,485.0732 (ร้อยละ 64.16)
งบรายจ่ายอื่น	998.4696	998.5546	210.0805 (ร้อยละ 21.04)	222.3679 (ร้อยละ 22.27)
ภาพรวม	33,638.3318	33,638.3318	18,931.8184 (ร้อยละ 56.28)	19,158.5960 (ร้อยละ 56.95)

ที่มา : กลุ่มงานคลังและพัสดุ สำนักบริหารกลาง

สำนักงานปลัดกระทรวงแรงงาน
ผลการดำเนินงานรายผลผลิต/โครงการ ประจำปีงบประมาณ พ.ศ. 2558
รอบ 3 เดือน (1 ตุลาคม – 31 ธันวาคม 2557)

ผลผลิต/กิจกรรม	เป้าหมายการดำเนินงาน ทั้งปี	ผลการดำเนินงาน รอบ 3 เดือน
1. โครงการ : กระทรวงแรงงานพบประชาชน	100,000 คน	- คน
- จัดบริการด้านแรงงานเพื่อพัฒนาคุณภาพชีวิตและเสริมสร้างความปรองดอง	100,000 คน	- คน
2. โครงการ : เสริมสร้างธรรมาภิบาลและต่อต้านการทุจริตและประพฤติมิชอบ	280 คน	146 คน
- เสริมสร้างธรรมาภิบาล ป้องกันและลดความเสี่ยงในการเกิดทุจริตประพฤติมิชอบ	280 คน	146 คน
3. โครงการ : เพิ่มประสิทธิภาพข้อมูลด้านแรงงานเพื่อรองรับการเข้าสู่ประชาคมอาเซียน		
3.1 สำรวจ ศึกษา วิเคราะห์ วิจัยข้อมูลความต้องการแรงงานและการขาดแคลนแรงงาน ฐานข้อมูลกลางด้านตลาดแรงงานในภูมิภาคอาเซียน และร่างมาตรฐานแรงงานอาเซียน	3 เรื่อง	ร้อยละ 36.67
3.2 จัดทำรายงานสถานการณ์และวิเคราะห์ดัชนีชี้วัดภาวะแรงงาน	380 เล่ม/ปี	76 เล่ม/ปี
3.3 ศึกษา วิเคราะห์ พัฒนาระบบคุ้มครองแรงงานกลุ่มเฉพาะ (แรงงานนอกระบบ แรงงานคนพิการและแรงงานผู้สูงอายุ)	1 เรื่อง	- เรื่อง
3.4 เสริมสร้างศักยภาพด้านแรงงานรองรับประชาคมอาเซียน	660 คน	338 คน
4. โครงการ: เพิ่มประสิทธิภาพการให้บริการด้านแรงงานในจังหวัดชายแดนภาคใต้	380 คน	380 คน
- จัดบัณฑิตแรงงานเพื่อเพิ่มประสิทธิภาพการให้บริการด้านแรงงานในพื้นที่จังหวัดชายแดนภาคใต้	380 คน	380 คน
5. โครงการมหกรรมด้านแรงงานเฉลิมพระเกียรติ	3,800 คน	- คน
- จัดกิจกรรมเทิดพระเกียรติสมเด็จพระเทพรัตนราชสุดาฯ สยามบรมราชกุมารี (เริ่มดำเนินการเดือนเมษายน 2558)	3,800 คน	- คน
6. ผลผลิต : ประชาชนวัยแรงงานในพื้นที่ได้รับบริการด้านแรงงาน	250,000 คน	191,398 คน
6.1 ประสานการให้บริการด้านแรงงาน	250,000 คน	191,398 คน
6.2 บริหารจัดการด้านแรงงานเชิงบูรณาการสู่ประชาชนในพื้นที่/ชุมชน	77,500 คน	155,441 คน
6.3 จัดงานเร่งด่วนและพัฒนาทักษะฝีมือเพื่อบรรเทาความเดือดร้อนด้านอาชีพ	20,144 คน	31,964 คน

สำนักงานปลัดกระทรวงแรงงาน
ผลการดำเนินงานแสดงผลผลิต/โครงการ ประจำปีงบประมาณ พ.ศ. 2558
รอบ 3 เดือน (1 ตุลาคม – 31 ธันวาคม 2557)

ผลผลิต/กิจกรรม	เป้าหมายการดำเนินงาน ทั้งปี	ผลการดำเนินงาน รอบ 3 เดือน
7. ผลผลิต : ยุทธศาสตร์ แผน ข้อเสนอ และระบบการบริหารจัดการแรงงาน	28 เรื่อง	28 เรื่อง
7.1 ศึกษา วิเคราะห์ วิจัย และการเตือนภัยด้านแรงงาน	7 เรื่อง	ร้อยละ 24.63
7.2 จัดทำยุทธศาสตร์ แผน และข้อเสนอด้านแรงงาน	10 เรื่อง	ร้อยละ 32.97
7.3 จัดทำข้อเสนอเพื่อกำหนดนโยบายด้านแรงงานระหว่างประเทศ	4 เรื่อง	ร้อยละ 63.25
7.4 ติดตามและประเมินผลการดำเนินงาน	6 เรื่อง	ร้อยละ 39.89
7.5 อำนวยความสะดวกในการจัดการด้านแรงงาน	8 เรื่อง	ร้อยละ 42.73
7.6 พัฒนาเทคโนโลยีสารสนเทศและการสื่อสาร	1 เรื่อง	ร้อยละ 13.89
8. โครงการป้องกันปัญหาการค้ามนุษย์ด้านแรงงาน	1 เรื่อง	ร้อยละ 25
- จัดทำแผนปฏิบัติการป้องกันการค้ามนุษย์ด้านแรงงาน		
9. ผลผลิต : การส่งเสริมขยายตลาดและคุ้มครองแรงงานไทยในต่างประเทศ	330,000 คน	393,235 คน
9.1 คุ้มครองสิทธิประโยชน์แรงงานไทยในต่างประเทศ	330,000 คน	393,235 คน
9.2 ขยายและรักษาตลาดแรงงานไทยในต่างประเทศ	2 เรื่อง	- เรื่อง

สำนักงานปลัดกระทรวงแรงงาน
 การบริหารจัดการด้านแรงงานเชิงบูรณาการสู่ประชาชนในพื้นที่/ชุมชน
 รอบ 3 เดือน (1 ตุลาคม – 31 ธันวาคม 2557)

การดำเนินงาน	ผลการดำเนินงานรอบ 3 เดือน
การบริหารจัดการด้านแรงงานแก่ประชาชนในพื้นที่/ชุมชน โดยอาสาสมัครแรงงาน 7,255 คน	
● การให้บริการด้านแรงงานแก่ประชาชนในพื้นที่/ชุมชน	67,595 คน
- ด้านจัดหางาน	4,790 คน
- ด้านฝึกอาชีพ/พัฒนาทักษะ	28,216 คน
- ด้านคุ้มครองแรงงานและสวัสดิการ	1,357 คน
- ด้านสิทธิประโยชน์ประกันสังคม	32,934 คน
- ด้านสิทธิประโยชน์แรงงานไทยไปทำงานต่างประเทศ	298 คน
การเพิ่มประสิทธิภาพการให้บริการด้านแรงงานในจังหวัดชายแดนภาคใต้ โดยบัณฑิตแรงงาน 380 คน	
● การให้บริการด้านแรงงานแก่ประชาชนในพื้นที่/ชุมชน	12,819 คน
- ด้านจัดหางาน	1,122 คน
- ด้านฝึกอาชีพ/พัฒนาทักษะ	8,674 คน
- ด้านคุ้มครองแรงงานและสวัสดิการ	34 คน
- ด้านสิทธิประโยชน์ประกันสังคม	2,989 คน

สำนักงานปลัดกระทรวงแรงงาน
ส่งเสริมการขยายและรักษาตลาดแรงงานไทยในต่างประเทศ
รอบ 3 เดือน (1 ตุลาคม - 31 ธันวาคม 2557)

สนร./ฝ่ายแรงงาน	จำนวนแรงงานไทยในต่างประเทศ (คน)		
	แรงงาน ถูกกฎหมาย	แรงงาน ผิดกฎหมาย	รวม
1. ซาอุดีอาระเบีย (รียาด)	14,620	600	15,220
2. สหรัฐอาหรับฯ (อาบูดาบี)	29,875	125	30,000
3. ญี่ปุ่น	15,171	4,391	19,562
4. ฮองกง	2,922	1,056	3,978
5. ใต้หวัน (ไทเป)	43,606	23	43,629
6. ใต้หวัน (เกาสง)	16,208	23	16,231
7. สิงคโปร์	8,659	350	9,009
8. บรูไน	1,648	-	1,648
9. มาเลเซีย	38,824	110,000	148,824
10. อิสราเอล	22,500	1,000	23,500
11. เกาหลี	20,066	3,323	23,389
12. เยอรมนี	58,078	-	58,078
13. ลิเบีย	167	-	167
รวม	272,344	120,891	393,235

หมายเหตุ : ข้อมูลแรงงานผิดกฎหมาย เป็นข้อมูลประมาณการ

ที่มา : สำนักประสานความร่วมมือระหว่างประเทศ สำนักงานปลัดกระทรวงแรงงาน

สำนักงานปลัดกระทรวงแรงงาน
การคุ้มครองสิทธิประโยชน์แรงงานไทยในต่างประเทศ
รอบ 3 เดือน (1 ตุลาคม - 31 ธันวาคม 2557)

สนร./ฝ่ายแรงงาน	จำนวนแรงงานไทยที่มาจ้างทุกซ์			
	เกี่ยวกับเงินสิทธิประโยชน์		ไม่เกี่ยวกับเงินสิทธิ ประโยชน์ (ราย)	รวมทั้งสิ้น (ราย)
	(ราย)	(บาท)		
1. ซาอุดีอาระเบีย (รียาด)	5	-	5	10
2. สหรัฐอาหรับฯ (อาบูดาบี)	-	-	6	6
3. ญี่ปุ่น	3	5,181,221.00	5	8
4. ฮองกง	8	1,167,073.20	102	110
5. ใต้หวัน (ไทเป)	629	-	75	704
6. ใต้หวัน (เกาสง)	44	405,848.46	203	247
7. สิงคโปร์	192	2,862,408.00	207	399
8. บรูไน	3	951,000	6	9
9. มาเลเซีย	3	184,500	83	86
10. อีสราเอล	334	1,658,750.00	76	410
11. เกาหลี	129	9,322,065.00	646	775
12. เยอรมนี	-	-	-	-
13. ลิเบีย	1	-	-	1
รวมทั้งสิ้น	1,351	21,732,865.66	1,484	2,765

ที่มา : สำนักประสานความร่วมมือระหว่างประเทศ สำนักงานปลัดกระทรวงแรงงาน

กรมการจัดหางาน
ผลการดำเนินงานรายผลผลิต/โครงการ ประจำปีงบประมาณ พ.ศ. 2558
รอบ 3 เดือน (1 ตุลาคม -31 ธันวาคม 2557)

ผลผลิต/กิจกรรม	เป้าหมาย การดำเนินงาน ทั้งปี	ผลการดำเนินงาน รอบ 3 เดือน
1. โครงการ: สร้างงาน สร้างบุญ เพื่อความปรองดองสมานฉันท์	2,000 คน	2,400 คน
- สร้างงาน สร้างบุญให้ความรู้ด้านส่งเสริมการมีงานทำและสิทธิหน้าที่ตามระบอบประชาธิปไตย	2,000 คน	2,400 คน
2. โครงการ: สร้างเสริมธรรมาภิบาล ป้องกันและลดความเสี่ยงในการเกิดการทุจริตและประพฤติมิชอบ	1,000 คน	- คน
- การพัฒนาบุคลากรและเสริมสร้างจริยธรรม คุณธรรมและกฎหมายที่เกี่ยวข้องกับการป้องกันและปราบปรามการทุจริตมิชอบ	1,000 คน	- คน
3. โครงการ : เตรียมความพร้อมรองรับการเข้าสู่ประชาคมอาเซียน	500 คน	270 คน
- การพัฒนาทรัพยากรมนุษย์ ระบบสารสนเทศและกฎหมาย กฎระเบียบรองรับการเข้าสู่ประชาคมอาเซียน	500 คน	270 คน
4. โครงการ: มหกรรมสร้างงานสร้างอาชีพเฉลิมพระเกียรติ	20,000 คน	4,020 คน*
- สร้างงาน สร้างอาชีพ และจัดนิทรรศการเพื่อเฉลิมพระเกียรติ	20,000 คน	4,020 คน
*เริ่มดำเนินการเดือน ก.พ. 58		
5.ผลผลิต : ประชาชนทุกกลุ่มได้รับบริการส่งเสริมการมีงานทำ	8,325,910 คน	2,472,048 คน
5.1การให้บริการจัดหางานในประเทศ	700,000 คน	228,182 คน
5.2 การให้บริการจัดหางานต่างประเทศ	100,000 คน	27,609 คน
5.3 การให้บริการแนะแนวอาชีพ	525,910 คน	151,091 คน
5.4 การให้บริการข้อมูลข่าวสารตลาดแรงงาน	7,000,000 คน	2,065,166 คน
6. โครงการ : ป้องกันปัญหาการค้ามนุษย์ด้านแรงงาน	1,016,358 คน	295,968 คน
6.1 การให้ความคุ้มครองคนหางานตามกฎหมายจัดหางานและคุ้มครองคนหางาน	1,000,000 คน	286,832 คน
6.2 สนับสนุนการแก้ไขและป้องกันปัญหาการค้ามนุษย์ด้านแรงงาน	16,358 คน	9,136 คน
7. ผลผลิต : คนต่างด้าวได้รับอนุญาตทำงาน		
7.1 ตรวจสอบการทำงานของคนต่างด้าวและสถานประกอบกิจการ	242,000 คน	57,835 คน
	36,000 แห่ง	9,167 แห่ง
7.2 พิจารณาคำขอและจัดทำทะเบียนคนต่างด้าวที่ยื่นขอใบอนุญาตทำงาน	1,380,138 คน	223,045 คน
	1,431,844 ครั้ง	321,682 ครั้ง

กรมการจัดหางาน

การดำเนินงาน	1 ต.ค. – 31 ธ.ค. 57
โครงการสร้างงาน สร้างบุญ เพื่อความปรองดองสมานฉันท์	
- สร้างงาน สร้างบุญให้ความรู้ด้านส่งเสริมการมีงานทำและสิทธิหน้าที่ตามระบอบประชาธิปไตย	2,400 คน
โครงการส่งเสริมธรรมาภิบาล ป้องกันและลดความเสี่ยงในการเกิดการทุจริตและประพฤติมิชอบ	
- การพัฒนาบุคลากรและเสริมสร้างจริยธรรมคุณธรรมและกฎหมายที่เกี่ยวข้องกับการป้องกันและปราบปรามการทุจริตและประพฤติมิชอบ * เริ่มดำเนินการเดือน พ.ย. 57 ยังไม่มีการรายงานผล	- คน*
โครงการเตรียมความพร้อมรองรับการเข้าสู่ประชาคมอาเซียน	
- การพัฒนาทรัพยากรมนุษย์ ระบบสารสนเทศและกฎหมาย กฎ ระเบียบรองรับการเข้าสู่ประชาคมอาเซียน	270 คน
โครงการมหกรรมสร้างงานสร้างอาชีพเฉลิมพระเกียรติ	
- สร้างงาน สร้างอาชีพ และจัดนิทรรศการเพื่อเฉลิมพระเกียรติ * เริ่มดำเนินการเดือน ก.พ. 58	4,020 คน*
ประชาชนทุกกลุ่มได้รับบริการส่งเสริมการมีงานทำ	
1. ตำแหน่งงานว่าง (ในประเทศ)	101,176 อัตรา
2. ผู้ลงทะเบียนสมัครงาน	104,461 คน
3. ผู้ได้รับการบรรจุงาน	86,697 คน
4. การบริการจัดหางานในประเทศ	228,182 คน
4.1 โครงการนัดพบตลาดงานเชิงคุณภาพ	- คน
4.2 โครงการส่งเสริมการมีงานทำอย่างยั่งยืน	225,321 คน
- กิจกรรมให้บริการจัดหางาน ณ สำนักงาน	42,238 คน
- กิจกรรมให้บริการจัดหางานแก่ผู้ประกันตนกรณีว่างงาน	128,574 คน
- กิจกรรมมีงานทำนำชุมชนเข้มแข็ง	26,431 คน
- กิจกรรมการเคลื่อนย้ายแรงงานอย่างเป็นระบบ	1,465 คน
- กิจกรรมนัดพบแรงงาน (ใหญ่+ย่อย)	22,446 คน
- กิจกรรมบริการจัดหางานและคุ้มครองคนหางานตลอด 24 ชั่วโมง	4,167 คน

กรมการจัดหางาน

การดำเนินงาน	1 ต.ค. – 31 ธ.ค. 57
4.3 การให้บริการจัดหางานแก่กลุ่มคนพิเศษ	2,861 คน
- จัดหางานพิเศษสำหรับผู้พิการ	281 คน
- จัดหางานพิเศษสำหรับนักเรียน นักศึกษา	1,499 คน
- จัดหางานให้คนพิการมีงานทำ	1,024 คน
- ส่งเสริมคนพิการมีงานทำในหน่วยงานภาครัฐ	45 คน
- สร้างโอกาสการมีงานทำให้ผู้สูงอายุเพื่อเพิ่มประสิทธิภาพการบรรจุงาน	12 คน
5. การให้บริการจัดหางานต่างประเทศ	27,609 คน
- บริษัทจัดส่งคนหางาน	9,469 คน
- กรมการจัดหางานจัดส่ง	2,863 คน
- เดินทางด้วยตนเอง+เดินทางประเภท Re-Entry	13,375 คน
- บริษัท/นายจ้างพาไปทำงาน	871 คน
- บริษัท/นายจ้างพาไปฝึกงาน	1,031 คน
6. การให้บริการแนะแนวอาชีพ	146,921 คน
- แนะนำอาชีพให้นักเรียน นักศึกษา	23,859 คน
- แนะนำอาชีพให้นักเรียน นักศึกษา ในสถานศึกษา	36,325 คน
- แนะนำอาชีพให้ผู้ประกันตนกรณีว่างงาน ประชาชนทั่วไป	81,744 คน
- ศูนย์ตรีเทพเพื่อการจ้างงานแบบครบวงจร	4,993 คน
7. การให้บริการเผยแพร่ข้อมูลข่าวสารตลาดแรงงาน	2,065,166 คน
โครงการป้องกันปัญหาการค้ามนุษย์ด้านแรงงาน	
1. การให้ความคุ้มครองคนหางานตามกฎหมายจัดหางานและคุ้มครองคนหางาน	286,832 คน
- โครงการเผยแพร่ความรู้เพื่อป้องกันการหลอกลวงในการทำงานต่างประเทศ	262,162 คน
- โครงการเคาะประตูบ้านเพื่อป้องกันปัญหาการหลอกลวงคนหางาน	2,912 คน
- โครงการเครือข่ายชุมชนร่วมรณรงค์ป้องกันการหลอกลวงและลักลอบไปทำงานต่างประเทศ	21,481 คน
- การรับเรื่องร้องทุกข์ช่วยเหลือคนหางานให้ได้รับเงินคืนและดำเนินคดีผู้กระทำความผิดกฎหมายจัดหางาน	277 คน
● รับเรื่องร้องทุกข์คนหางาน	210 คน
● ร้องทุกข์กล่าวโทษผู้กระทำความผิดกฎหมาย	67 คน
● ช่วยเหลือคนหางาน	205 ราย
● สิทธิประโยชน์เป็นจำนวนเงินที่คนหางานได้รับคืน	746,262 บาท
2. การสนับสนุนแก้ไขและป้องกันปัญหาการค้ามนุษย์ด้านแรงงาน	9,136 คน
- โครงการป้องกันการค้ามนุษย์ด้านแรงงานต่างด้าว	1,541 คน
- โครงการจัดตั้งศูนย์ประสานแรงงานประมง 7 จังหวัด	7,595 คน

กรมการจัดหางาน

การดำเนินงาน	1 ต.ค. – 31 ธ.ค. 57
คนต่างด้าวได้รับใบอนุญาตทำงาน	
1. ตรวจสอบการทำงานต่างด้าว และสถานประกอบกิจการ	
- คนงานต่างด้าว	57,835 คน
- สถานประกอบกิจการ	9,167 แห่ง
2. พิจารณาและจัดทำทะเบียนคนต่างด้าวที่ยื่นขอใบอนุญาตทำงาน	
2.1 การพิจารณาคำขออนุญาตทำงาน (คนต่างด้าวถูกกฎหมาย)	223,045 คน
- ประเภทจำเป็นเร่งด่วน	3,903 คน
- ประเภทชั่วคราว (ทั่วไป) (มาตรา 9)	35,876 คน
- ประเภทนำเข้ามาตาม (MOU) (มาตรา 9)	45,967 คน
- ประเภทผ่านการพิสูจน์สัญชาติ (มาตรา 9)	108,813 คน
- ประเภทส่งเสริมการลงทุน (BOI) (มาตรา 12)	10,685 คน
- คนต่างด้าวตามมติคณะรัฐมนตรี	- คน
- คนต่างด้าวทำงานประมงมาตรา 13 (2)	- คน
- ชนกลุ่มน้อย	17,801 คน
2.2 การจัดทำทะเบียนคนต่างด้าวที่ขออนุญาตทำงาน (คนต่างด้าวถูกกฎหมาย)	321,682 ครั้ง
- ประเภทจำเป็นเร่งด่วน	3,903 ครั้ง
- ประเภทชั่วคราว (ทั่วไป) (มาตรา 9)	53,657 ครั้ง
- ประเภทนำเข้ามาตาม (MOU) (มาตรา 9)	55,907 ครั้ง
- ประเภทผ่านการพิสูจน์สัญชาติ (มาตรา 9)	161,480 ครั้ง
- ประเภทส่งเสริมการลงทุน (BOI) (มาตรา 12)	15,323 ครั้ง
- คนต่างด้าวตามมติคณะรัฐมนตรี	- คน
- คนต่างด้าวทำงานประมงมาตรา 13 (2)	- คน
- ชนกลุ่มน้อย	31,412 คน

กรมการจัดหางาน

แผนภูมิแสดงสัดส่วนแรงงานต่างด้าวคงเหลือทำงานอยู่ที่ราชอาณาจักร

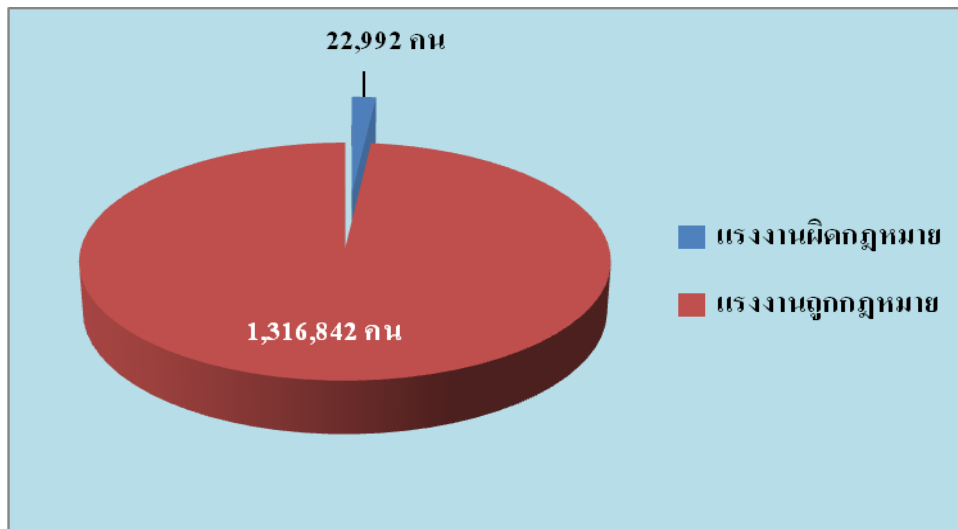

แผนภูมิแสดงสัดส่วนแรงงานต่างด้าวที่ได้รับใบอนุญาตทำงานถูกกฎหมาย

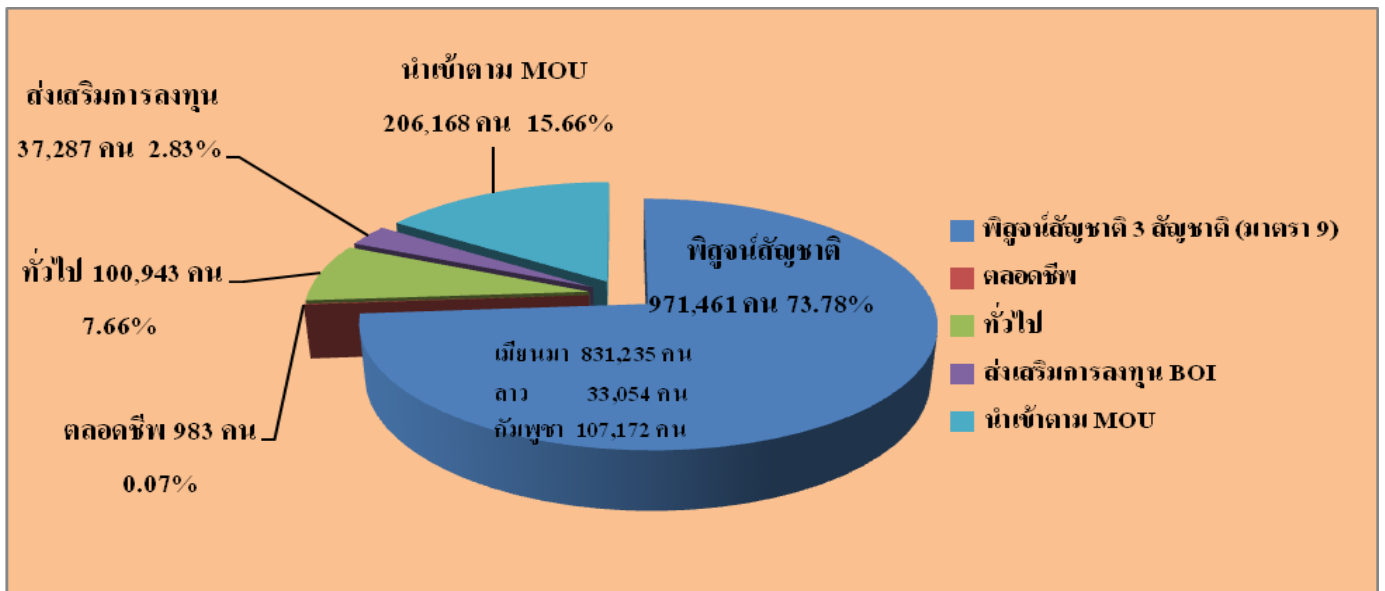

ที่มา : ข้อมูล MOU (นำเข้าและพินิจจำสัญชาติ) จากแบบรายงานอิเล็กทรอนิกส์เมล์ ฝ่ายสารสนเทศฯ กองแผนงานและสารสนเทศ กรมการจัดหางาน

หมายเหตุ : มาตรา 9 หมายถึง คนต่างด้าวซึ่งเข้ามาในราชอาณาจักรเป็นการชั่วคราว ตามกฎหมายว่าด้วยคนเข้าเมือง จำแนกเป็น 4 ประเภท ดังนี้ (1) ประเภททั่วไป (2) ประเภทเข้ามาทำงานอันจำเป็นเร่งด่วน (3) ประเภทตลอดชีพ (4) ประเภทข้อตกลงว่าด้วยการจ้างแรงงานกับประเทศคู่ภาคี

มาตรา 12 หมายถึง คนต่างด้าวซึ่งเข้ามาทำงานในราชอาณาจักร ตามกฎหมายพิเศษ ได้แก่ กฎหมายว่าด้วยการส่งเสริมการลงทุน และกฎหมายอื่น

มาตรา 13 (1) หมายถึง คนต่างด้าวที่ถูกเนรเทศ ตามกฎหมายว่าด้วยการเนรเทศ และได้รับการผ่อนผัน ให้ไปประกอบอาชีพ ณ ที่แห่งใดแทนการเนรเทศหรืออยู่ในระหว่างรอการเนรเทศและ (2) หมายถึง คนต่างด้าวเข้ามาหรืออยู่ในราชอาณาจักรโดยไม่ได้รับอนุญาตตามกฎหมายว่าด้วยคนเข้าเมืองแต่ได้รับอนุญาตให้อยู่ในราชอาณาจักรเป็นการชั่วคราว เพื่อรอการส่งกลับออกไปนอกราชอาณาจักรตามกฎหมายว่าด้วยคนเข้าเมือง

กรมพัฒนาฝีมือแรงงาน
ผลการดำเนินงานรายผลผลิต/โครงการ ประจำปีงบประมาณ พ.ศ. 2558
รอบ 3 เดือน (1 ตุลาคม – 31 ธันวาคม 2557)

ผลผลิต/กิจกรรม	เป้าหมาย การดำเนินงาน ทั้งปี	ผลการดำเนินงาน รอบ 3 เดือน
1. โครงการ : เสริมสร้างธรรมาภิบาลป้องกันและลดความเสี่ยงในการเกิดการทุจริตและประพฤติมิชอบ		
เสริมสร้างธรรมาภิบาลป้องกันและลดความเสี่ยงในการเกิดการทุจริตและประพฤติมิชอบ	500 คน	589 คน
2. ผลผลิต : เพิ่มประสิทธิภาพของแรงงานรองรับประชาคมอาเซียน		
2.1 พัฒนาฝีมือและศักยภาพกลุ่มเครือข่ายแรงงานนานาชาติ	1,980 คน	417 คน
2.2 เพิ่มขีดความสามารถของแรงงานรองรับประชาคมอาเซียน	120,349 คน	43,834 คน
3. โครงการ : ฝึกอบรมฝีมือแรงงานตามโครงการอันเนื่องมาจากพระราชดำริ		
3.1 ฝึกอบรมฝีมือแรงงานตามโครงการอันเนื่องมาจากพระราชดำริ	3,000 คน	1,311 คน
3.2 ฝึกอบรมคนพิการร่วมกับมูลนิธิฯ เทียมในสมเด็จพระศรีนครินทราบรมราชชนนี	20 คน	- คน
3.3 ฝึกอบรมอาชีพแรงงานกลุ่มเฉพาะ	4,000 คน	1,591 คน
3.4 จัดตั้งศูนย์ทดสอบมาตรฐานฝีมือแรงงานในสถานประกอบกิจการเพื่อให้พระบิดาแห่งมาตรฐานการช่างไทย	77 แห่ง	- แห่ง
4. ผลผลิต : พัฒนาศักยภาพฝีมือแรงงานทั้งระบบให้สอดคล้องกับความต้องการของตลาดแรงงาน และการประกอบอาชีพ		
4.1 พัฒนาฝีมือเพื่อเพิ่มโอกาสในการประกอบอาชีพ	1,413 คน	2,279 คน
4.2 พัฒนา/ส่งเสริมการประกอบอาชีพอิสระ	1,400 คน	577 คน
4.3 ทดสอบมาตรฐานฝีมือแรงงาน	36,910 คน	8,547 คน
4.4 จัดทำหลักเกณฑ์ พัฒนา/ส่งเสริมมาตรฐานฝีมือแรงงาน	20 สาขา	- สาขา
4.5 พัฒนาระบบการฝึกอบรมฝีมือแรงงาน	70 หลักสูตร	2 หลักสูตร
4.6 ส่งเสริมและสนับสนุนให้สถานประกอบกิจการดำเนินการฝึกอบรมฝีมือแรงงานตาม พ.ร.บ.ส่งเสริมฯ พ.ศ. 2545	3,417,708 คน	533,574 คน
4.7 ยกย่องทักษะฝีมือแรงงานให้มีศักยภาพและผลิตภาพเพื่อการแข่งขัน	200 แห่ง	- แห่ง
4.8 พัฒนาศักยภาพแรงงานเพื่อรองรับการจ่ายค่าจ้างตามมาตรฐานฝีมือแรงงาน	14,250 คน	4,896 คน
4.9 พัฒนาเทคโนโลยีสารสนเทศและการสื่อสาร	79 แห่ง	- แห่ง

กรมพัฒนาฝีมือแรงงาน

การดำเนินงาน	1 ต.ค. – 31 ธ.ค. 57
โครงการเสริมสร้างธรรมาภิบาลป้องกันและลดความเสี่ยงในการเกิดการทุจริตและประพฤติมิชอบ	
- เสริมสร้างธรรมาภิบาลป้องกันและลดความเสี่ยงในการเกิดการทุจริตและประพฤติมิชอบ	589 คน
เพิ่มประสิทธิภาพของแรงงานรองรับประชาคมอาเซียน	
1. พัฒนาฝีมือและศักยภาพกลุ่มเครือข่ายแรงงานนานาชาติ	417 คน
2. เพิ่มขีดความสามารถของแรงงานรองรับประชาคมอาเซียน	43,834 คน
2.1 พัฒนาขีดความสามารถด้านภาษาให้แก่แรงงานไทยเพื่อรองรับประชาคมอาเซียน	6,717 คน
2.2 พัฒนาฝีมือแรงงานส่งเสริมศักยภาพอุตสาหกรรมยานยนต์และชิ้นส่วน	1,137 คน
2.3 พัฒนาศักยภาพแรงงานไทยเพื่อส่งเสริมความสามารถของภาคบริการและการท่องเที่ยว	7,462 คน
2.4 เพิ่มศักยภาพแรงงานไทยขับเคลื่อนการแข่งขันของภาคอุตสาหกรรมในการเข้าสู่ประชาคมอาเซียน	5,638 คน
2.5 พัฒนาฝีมือแรงงานรองรับการพัฒนาโครงสร้างพื้นฐาน คมนาคมและการขนส่ง	4,864 คน
2.6 ฝึกอบรมฝีมือแรงงานรองรับการพัฒนาพื้นที่เศรษฐกิจชายแดน	16,278 คน
โครงการ : ฝึกอบรมฝีมือแรงงานตามโครงการอันเนื่องมาจากพระราชดำริ	
1. ฝึกอบรมฝีมือแรงงานตามโครงการอันเนื่องมาจากพระราชดำริ	1,311 คน
2. ฝึกอบรมคนพิการร่วมกับมูลนิธิฯ เทียมในสมเด็จพระศรีนครินทราบรมราชชนนี	- คน
3. ฝึกอาชีพแรงงานกลุ่มเฉพาะ	1,591 คน
4. จัดตั้งศูนย์ทดสอบมาตรฐานฝีมือแรงงานในสถานประกอบกิจการเทิดไถ้พระบิดาแห่งมาตรฐานการช่างไทย	- คน
พัฒนาศักยภาพฝีมือแรงงานทั้งระบบให้สอดคล้องกับความต้องการของตลาดแรงงานและการประกอบอาชีพ	
1. พัฒนาฝีมือเพื่อเพิ่มโอกาสในการประกอบอาชีพ	2,279 คน
2. พัฒนา/ส่งเสริมการประกอบอาชีพอิสระ	577 คน
3. ทดสอบมาตรฐานฝีมือแรงงาน	8,547 คน
4. จัดทำหลักเกณฑ์ พัฒนา/ส่งเสริมมาตรฐานฝีมือแรงงาน	- คน
5. พัฒนาระบบการฝึกอบรมฝีมือแรงงาน	2 หลักสูตร
6. ส่งเสริมและสนับสนุนให้สถานประกอบกิจการดำเนินการฝึกอบรมฝีมือแรงงานฯ	533,574 คน
7. ยกระดับทักษะฝีมือแรงงานให้มีศักยภาพและผลิตภาพเพื่อการแข่งขัน	- คน
8. พัฒนาศักยภาพแรงงานเพื่อรองรับการจ่ายค่าจ้างมาตรฐานฝีมือแรงงาน	4,896 คน
9. พัฒนาเทคโนโลยีสารสนเทศและการสื่อสาร	- แห่ง

กรมสวัสดิการและคุ้มครองแรงงาน
ผลการดำเนินงานแสดงผลผลิต/โครงการ ประจำปีงบประมาณ พ.ศ. 2558
รอบ 3 เดือน (1 ตุลาคม – 31 ธันวาคม 2557)

ผลผลิต/กิจกรรม	เป้าหมาย การดำเนินงาน ทั้งปี	ผลการดำเนินงาน รอบ 3 เดือน
1. โครงการ : แรงงานสมานฉันท์ สร้างสรรค์เศรษฐกิจไทย	5,200 คน	5,423 คน
- ส่งเสริมสนับสนุนให้แรงงานมีความปรองดองสมานฉันท์	5,200 คน	5,423 คน
2. โครงการ : เสริมสร้างธรรมาภิบาล ป้องกันและลดความเสี่ยงในการเกิดการทุจริตและประพฤติมิชอบ		
- เสริมสร้างธรรมาภิบาล ป้องกันและลดความเสี่ยงในการเกิดการทุจริตและประพฤติมิชอบ	1,500 คน	509 คน
3. โครงการ: ส่งเสริมการบริหารจัดการด้านแรงงานอย่างเป็นมาตรฐานรองรับการเคลื่อนย้ายแรงงานเสรีอาเซียน	10,250 คน	9,251 คน
3.1 กำกับดูแลสถานประกอบกิจการให้ปฏิบัติตามต่อแรงงานโยกย้ายถิ่นฐานตามมาตรฐานแรงงาน	700 แห่ง	271 แห่ง
3.2 ส่งเสริมสิทธิด้านแรงงานแก่แรงงานโยกย้ายถิ่นฐาน	10,250 คน	9,251 คน
4. ผลผลิต : แรงงานได้รับสิทธิประโยชน์ตามกฎหมายแรงงาน		
4.1 กำกับ ดูแล และสนับสนุนให้แรงงานมีความรู้ และได้รับการคุ้มครองตามกฎหมายคุ้มครองแรงงาน	1,700,000 คน	400,095 คน
4.2 กำกับ ดูแล และสนับสนุนให้แรงงานมีความปลอดภัยและสุขภาพอนามัยที่ดีในการทำงาน	600,000 คน	196,380 คน
4.3 ส่งเสริมและสนับสนุนให้แรงงานได้รับความเป็นธรรมและเกิดความสมานฉันท์ในวงการแรงงานในการทำงาน	500,000 คน	193,876 คน
4.4 กำกับ ดูแล และสนับสนุนให้สถานประกอบกิจการจัดสวัสดิการนอกเหนือกฎหมาย	11,000 แห่ง	2,904 แห่ง
4.5 ส่งเสริม สนับสนุน ให้บุคลากรของกรมและประชาชนเข้าใช้บริการระบบเทคโนโลยีสารสนเทศของกรม	300,000 ครั้ง	101,698 ครั้ง
5. ผลผลิต : สถานประกอบกิจการมีความรู้ ความเข้าใจเกี่ยวกับมาตรฐานแรงงานไทย ความรับผิดชอบต่อสังคมด้านแรงงาน		
5.1 จำนวนสถานประกอบกิจการที่เข้ารับการพัฒนาศักยภาพตามข้อกำหนดมาตรฐานด้านแรงงาน	700 แห่ง	508 แห่ง
5.2 สร้างความรู้ความเข้าใจ ส่งเสริม สนับสนุนและติดตามให้สถานประกอบกิจการปฏิบัติตามข้อกำหนดมาตรฐานด้านแรงงาน	5,200 แห่ง	2,490 แห่ง

กรมสวัสดิการและคุ้มครองแรงงาน
ผลการดำเนินงานรายผลผลิต/โครงการ ประจำปีงบประมาณ พ.ศ. 2558
รอบ 3 เดือน (1 ตุลาคม -31 ธันวาคม 2557)

ผลผลิต/กิจกรรม	เป้าหมาย การดำเนินงาน ทั้งปี	ผลการดำเนินงาน รอบ 3 เดือน
6. โครงการ : ป้องกันและแก้ไขปัญหาการค้ำมนุษย์ด้านแรงงาน และการใช้แรงงานเด็กในรูปแบบที่เลวร้าย	50,500 คน	8,478 คน
- ส่งเสริม พัฒนา และกำกับดูแลให้แรงงานที่เป็นกลุ่มเสี่ยงได้รับการคุ้มครองตามกฎหมาย	50,500 คน	8,478 คน
7. โครงการ : ส่งเสริมระบบการจัดการด้านยาเสพติดในสถานประกอบกิจการ		
7.1 จำนวนแรงงานที่ได้รับความรู้เกี่ยวกับการป้องกันและแก้ไขปัญหายาเสพติด	1,200,000 คน	652,038 คน
7.2 สร้างความรู้ความเข้าใจเกี่ยวกับการป้องกันและแก้ไขปัญหายาเสพติด	20,000 แห่ง	6,693 แห่ง
8. โครงการ : ศึกษาวិจัยเพื่อการคุ้มครองแรงงาน	1 เรื่อง	- เรื่อง
- ศึกษาวิจัยการกำหนดอัตราค่าตอบแทนของผู้รับงานไปทำที่บ้านในประเทศไทย * (เริ่มดำเนินการเดือน ก.พ. 58 เสร็จสิ้นเดือน ส.ค. 58)	1 เรื่อง	- เรื่อง *

กรมสวัสดิการและคุ้มครองแรงงาน

การดำเนินงาน	1 ต.ค. – 31 ธ.ค. 57
โครงการแรงงานสมานฉันท์ สร้างเศรษฐกิจไทย	
- ส่งเสริม สนับสนุนให้แรงงานมีความปรองดองสมานฉันท์	5,423 คน
โครงการเสริมสร้างธรรมาภิบาลป้องกันและลดความเสี่ยงในการเกิดการทุจริตและประพฤติมิชอบ	
- เสริมสร้างธรรมาภิบาลป้องกันและลดความเสี่ยงในการเกิดการทุจริตและประพฤติมิชอบ	509 คน
โครงการเสริมสร้างการบริหารจัดการด้านแรงงานอย่างเป็นมาตรฐานรองรับการเคลื่อนย้ายแรงงานเสรีอาเซียน	
1. กำกับดูแลสถานประกอบกิจการให้ปฏิบัติต่อแรงงานโยกย้ายถิ่นฐานตามมาตรฐานแรงงาน	271 แห่ง
2. ส่งเสริมสิทธิด้านแรงงานแก่แรงงานโยกย้ายถิ่นฐาน	9,251 คน
แรงงานได้รับสิทธิประโยชน์ตามกฎหมายแรงงาน	
1. กำกับ ดูแล และสนับสนุนให้แรงงานมีความรู้ และได้รับการคุ้มครองตามกฎหมายคุ้มครองแรงงาน	400,095 คน
2. กำกับ ดูแล และสนับสนุนให้แรงงานมีความปลอดภัยและสุขภาพอนามัยที่ดีในการทำงาน	196,380 คน
3. ส่งเสริมและสนับสนุนให้แรงงานได้รับความเป็นธรรมและเกิดความสมานฉันท์ในวงการแรงงาน	193,876 คน
4. กำกับ ดูแล และสนับสนุนให้สถานประกอบกิจการจัดสวัสดิการนอกเหนือกฎหมาย	2,904 แห่ง
5. ส่งเสริม สนับสนุน ให้บุคลากรของกรมและประชาชนเข้าใช้บริการระบบเทคโนโลยีสารสนเทศของกรม	101,695 ครั้ง
แรงงานได้รับการตรวจคุ้มครองตามกฎหมาย ประกอบด้วย	
- การคุ้มครองแรงงานในระบบ	
● ตรวจคุ้มครองแรงงานในสถานประกอบกิจการ	6,509 แห่ง
● ลูกจ้างที่ผ่านการตรวจคุ้มครองแรงงานในสถานประกอบกิจการ	243,679 คน
● สถานประกอบกิจการที่ปฏิบัติตามถูกต้องตามกฎหมายคุ้มครองแรงงาน	6,045 แห่ง
● ลูกจ้างในสถานประกอบกิจการที่ปฏิบัติตามถูกต้องตามกฎหมายฯ	219,967 คน
- การคุ้มครองแรงงานนอกระบบ 2 กรณี	
(1) ผู้รับงานไปทำที่บ้าน	
● นายจ้าง/ผู้ว่าจ้างที่ผ่านการตรวจคุ้มครองแรงงาน	61 คน
● ลูกจ้างที่ผ่านการตรวจคุ้มครองแรงงานนอกระบบ	742 คน
● ลูกจ้างที่ผ่านการคุ้มครองแรงงานและได้รับการปฏิบัติถูกต้อง	693 คน

กรมสวัสดิการและคุ้มครองแรงงาน

การดำเนินงาน	1 ต.ค. - 31 ธ.ค. 57
(2) แรงงานภาคเกษตรกรรม	
● นายจ้าง/สถานประกอบกิจการที่ได้รับการตรวจคุ้มครอง	510 แห่ง
● ลูกจ้างที่ผ่านการตรวจคุ้มครองแรงงาน	4,084 คน
● ลูกจ้างที่ผ่านการคุ้มครองแรงงานและได้รับการปฏิบัติถูกต้อง	3,602 คน
- ความปลอดภัยในการทำงาน	
● ตรวจสอบความปลอดภัยในสถานประกอบกิจการ	3,010 แห่ง
● ลูกจ้างที่ผ่านการตรวจสอบความปลอดภัยในสถานประกอบกิจการ	185,802 คน
● สถานประกอบกิจการที่ปฏิบัติถูกต้องด้านความปลอดภัยฯ	2,387 แห่ง
● ลูกจ้างในสถานประกอบกิจการที่ปฏิบัติถูกต้องด้านความปลอดภัยฯ	138,480 คน
- ป้องกันและแก้ไขปัญหาความขัดแย้ง	
(1) กรณีข้อพิพาทแรงงาน	
● สถานประกอบกิจการที่เกิดข้อพิพาทแรงงาน	40 แห่ง
● ลูกจ้างที่เกี่ยวข้อง	32,545 คน
● ข้อพิพาทแรงงานที่ยุติ	35 แห่ง
● ลูกจ้างที่เกี่ยวข้องกับสถานประกอบกิจการที่เกิดข้อพิพาทแรงงานยุติ	29,242 คน
(2) กรณีข้อขัดแย้ง	
● สถานประกอบกิจการที่เกิดข้อขัดแย้ง	37 แห่ง
● ลูกจ้างที่เกี่ยวข้อง	20,530 คน
● สถานประกอบกิจการที่ข้อขัดแย้งยุติ	35 แห่ง
● ลูกจ้างที่เกี่ยวข้องกับสถานประกอบกิจการที่เกิดข้อขัดแย้งยุติ	19,449 คน
(3) วินิจฉัยและยุติคำร้อง	
● คำร้องที่วินิจฉัยแล้วมีสิทธิได้รับเงิน	817 ราย
● ลูกจ้างที่เกี่ยวข้องกับคำร้อง	1,461 คน
● ลูกจ้างได้รับเงินสิทธิประโยชน์เป็นเงิน	23.51 ล้านบาท
1.การตรวจคุ้มครองแรงงานสตรี	
● ตรวจคุ้มครองแรงงานสตรีในสถานประกอบกิจการ	119,095 คน/5,827 แห่ง
● ลูกจ้างที่เป็นแรงงานสตรีที่ผ่านการตรวจและได้รับการปฏิบัติถูกต้อง	107,209 คน/5,362 แห่ง
2.การตรวจคุ้มครองแรงงานเด็ก	
● ตรวจคุ้มครองแรงงานเด็กในสถานประกอบกิจการ	400 คน/73 แห่ง
● ลูกจ้างที่เป็นแรงงานเด็กที่ผ่านการตรวจและได้รับการปฏิบัติถูกต้อง	390 คน/72 แห่ง

กรมสวัสดิการและคุ้มครองแรงงาน

การดำเนินงาน	1 ต.ค. – 31 ธ.ค. 57
สถานประกอบกิจการมีความรู้ ความเข้าใจเกี่ยวกับมาตรฐานแรงงานไทย ความรับผิดชอบต่อสังคม ด้านแรงงาน	
1. จำนวนสถานประกอบกิจการที่เข้ารับการพัฒนาศักยภาพตามข้อกำหนดมาตรฐานแรงงานไทย	508 แห่ง
2. สร้างความรู้ความเข้าใจ ส่งเสริม สนับสนุนและติดตามให้สถานประกอบกิจการปฏิบัติตามข้อกำหนดมาตรฐานด้านแรงงาน	2,400 แห่ง
โครงการป้องกันและแก้ไขปัญหาการค้ำมนุษย์ด้านแรงงานและการใช้แรงงานเด็กในรูปแบบที่เลวร้าย	
- ส่งเสริม พัฒนาและกำกับดูแลให้แรงงานที่เป็นกลุ่มเสี่ยงได้รับการคุ้มครองตามกฎหมาย	8,478 คน
โครงการส่งเสริมระบบการจัดการด้านยาเสพติดในสถานประกอบกิจการ	
1. จำนวนแรงงานได้รับความรู้ความเข้าใจเกี่ยวกับการป้องกันและแก้ไขปัญหา ยาเสพติด	652,038 คน
2. สร้างความรู้ความเข้าใจเกี่ยวกับการป้องกันและแก้ไขปัญหา ยาเสพติด	6,693 แห่ง
โครงการศึกษาวิจัยเพื่อการคุ้มครองแรงงาน	
- ศึกษาวิจัยการกำหนดอัตราค่าตอบแทนของผู้รับงานไปทำที่บ้านในประเทศไทย * (เริ่มดำเนินการเดือน ก.พ. 58 เสร็จสิ้นเดือน ส.ค. 58)	- เรื่อง

สำนักงานประกันสังคม
ผลการดำเนินงานรายผลผลิต/โครงการ ประจำปีงบประมาณ พ.ศ. 2558
รอบ 3 เดือน (1 ตุลาคม – 31 ธันวาคม 2557)

ผลผลิต/กิจกรรม	เป้าหมาย การดำเนินงาน ทั้งปี	ผลการดำเนินงาน รอบ 3 เดือน
1. ผลผลิต : ผู้ประกันตนได้รับความคุ้มครองด้านการรักษาพยาบาลจากระบบประกันสังคม - จัดบริการการรักษาพยาบาลที่มีคุณภาพและได้มาตรฐานสำหรับผู้ประกันตน	11,570,000 คน	11,433,157 คน 11,433,157 คน
2. ผลผลิต : ลูกจ้าง ผู้ประกันตนได้รับความคุ้มครองจากการประกันสังคม	11,230,000 คน	11,154,542 คน
2.1 ขึ้นทะเบียนกลุ่มเป้าหมาย - จำนวนผู้ประกันตน	11,230,000 คน	11,154,542 คน
- จำนวนสถานประกอบกิจการ	420,000 แห่ง	422,748 แห่ง
- จำนวนลูกจ้าง	9,220,000 คน	9,132,756 คน
- จำนวนนายจ้าง	350,000 ราย	352,961 ราย
2.2 จัดเก็บเงินสมทบ - ร้อยละของจำนวนรายการส่งเงินสมทบผ่านธนาคารไปรษณีย์ อินเทอร์เน็ต ฯลฯ	ร้อยละ 52.00	-
2.3 จัดบริการสิทธิประโยชน์		
- จำนวนการรับเงินทดแทน	129,000 ราย	19,758 ราย
- จำนวนการรับประโยชน์ทดแทน	34,875,000 ราย	6,669,160 ราย
3. ผลผลิต : แรงงานนอกระบบได้รับความคุ้มครองจากการประกันสังคม	2,150,000 คน	2,467,791 คน
3.1 ขึ้นทะเบียนแรงงานนอกระบบเป็นผู้ประกันตนตามมาตรา 40	2,150,000 คน	2,467,791 คน
3.2 จัดเก็บเงินสมทบผู้ประกันตนตามมาตรา 40	ร้อยละ 50	ร้อยละ 55.45
3.3 จัดบริการสิทธิประโยชน์สำหรับผู้ประกันตนตามมาตรา 40	57,900 ราย	18,925 ราย

สำนักงานประกันสังคม		1 ต.ค. -31 ธ.ค. 57
1. ผู้ประกันตนได้รับความคุ้มครองด้านการรักษาพยาบาลจากระบบประกันสังคม		
- จัดบริการการรักษาพยาบาลที่มีคุณภาพและได้มาตรฐานสำหรับผู้ประกันตน		11,433,157 คน
2. ลูกจ้าง ผู้ประกันตนได้รับความคุ้มครองจากการประกันสังคม		
- ผู้ประกันตนได้รับความคุ้มครองด้านการรักษาพยาบาลโดยการจัดบริการรักษาพยาบาลที่มีคุณภาพและได้มาตรฐาน		11,154,542 คน
2.1 การขึ้นทะเบียนกลุ่มเป้าหมาย		
• ผู้ประกันตนที่ขึ้นทะเบียนกองทุนประกันสังคม		11,154,542 คน
• สถานประกอบการที่ขึ้นทะเบียนกองทุนประกันสังคม		422,748 แห่ง
• ลูกจ้างขึ้นทะเบียนกองทุนเงินทดแทน		9,132,756 คน
• นายจ้างขึ้นทะเบียนกองทุนเงินทดแทน		352,961 ราย
2.2 การจัดเก็บเงินสงเคราะห์		
• ร้อยละของจำนวนรายการส่งเงินสมทบผ่านธนาคาร ไปรษณีย์ อินเทอร์เน็ต ฯลฯ		-
2.3 จัดบริการสิทธิประโยชน์		
• จำนวนการรับเงินทดแทน		25,406 ราย
• จำนวนการรับประโยชน์ทดแทน		9,236,618 ราย
3. แรงงานนอกระบบได้รับความคุ้มครองจากการประกันสังคม		
- ขึ้นทะเบียนกลุ่มแรงงานนอกระบบเป็นผู้ประกันตนตามมาตรา 40		2,467,791 คน
• ทางเลือกที่ 1 จ่ายเงินสมทบ 100 บาท/เดือน (จ่ายเอง 70 บาท รัฐสนับสนุน 30 บาท)		8,142 คน
• ทางเลือกที่ 2 จ่ายเงินสมทบ 150 บาท/เดือน (จ่ายเอง 100 บาท รัฐสนับสนุน 50 บาท)		1,466,750 คน
• ทางเลือกที่ 3 จ่ายเงินสมทบ 200 บาท/เดือน (จ่ายเอง 100 บาท รัฐสนับสนุน 100 บาท)		359,272 คน
• ทางเลือกที่ 4 จ่ายเงินสมทบ 300 บาท/เดือน (จ่ายเอง 170 บาท รัฐสนับสนุน 130 บาท)		670 คน
• ทางเลือกที่ 5 จ่ายเงินสมทบ 350 บาท/เดือน (จ่ายเอง 200 บาท รัฐสนับสนุน 150 บาท)		636,282 คน

ผลการดำเนินงานของกองทุนในกำกับดูแลของกระทรวงแรงงาน

สำนักงานประกันสังคม		1 ต.ค. - 31 ธ.ค. 57
1. กองทุนประกันสังคม		
● สถานประกอบกิจการที่มีลูกจ้างตั้งแต่ 1 คนขึ้นไป		422,748 แห่ง
● สถานะเงินกองทุน		787,825.71 ล้านบาท
- กรณีไม่รวมภาระผูกพันกรณีชราภาพ		540,044.29 ล้านบาท
● ประโยชน์ทดแทน รวม 7 กรณี		
- เงินประโยชน์ทดแทน		59,895.99 ล้านบาท
- การใช้บริการ		33,415,001 ราย
1) กรณีเจ็บป่วย ตาย ทูพพลภาพ และคลอดบุตร		
- เงินประโยชน์ทดแทน		37,696.08 ล้านบาท
- การใช้บริการ		30,633,741 ราย
2) กรณีสงเคราะห์บุตรและชราภาพ		
- เงินประโยชน์ทดแทน		16,328.53 ล้านบาท
- การใช้บริการ		2,679,703 ราย
3) กรณีว่างงาน		
- เงินประโยชน์ทดแทน		5,871.38 ล้านบาท
- การใช้บริการ		101,557 ราย
2. กองทุนเงินทดแทน (กรณีประสบอันตรายเนื่องจากการทำงาน)		
● สถานะเงินกองทุน		43,928 ล้านบาท
● ลูกจ้างที่ขึ้นทะเบียนกองทุน		9,132,756 คน
● นายจ้างที่ขึ้นทะเบียนกองทุน		352,961 ราย
● เงินประโยชน์ทดแทน		275.94 ล้านบาท
● จำนวนการรับเงินทดแทน (กรณีการประสบอันตราย)		128,438 ราย

ผลการดำเนินงานของกองทุนในกำกับดูแลของกระทรวงแรงงาน

กรมการจัดหางาน	1 ต.ค. – 31 ธ.ค. 57
1. กองทุนเพื่อช่วยเหลือคนหางานไปทำงานในต่างประเทศ (คงเหลือ)	790.63 ล้านบาท
- จำนวนคนหางานที่ได้รับเงินสงเคราะห์จากกองทุน	170 คน
- จำนวนเงิน	2.18 ล้านบาท
2. เงินกองทุนเพื่อผู้รับงานไปทำที่บ้าน (คงเหลือ)	14.21 ล้านบาท
- อนุมัติเงินกู้	203 กลุ่ม
- จำนวนเงินที่อนุมัติ	15.691 ล้านบาท

กรมพัฒนาฝีมือแรงงาน	1 ต.ค. – 31 ธ.ค. 57
● กองทุนพัฒนาฝีมือแรงงาน (คงเหลือ ณ เดือนพฤศจิกายน 2557)	772.97 ล้านบาท
- รับชำระหนี้	24.63 ล้านบาท
- รับเงินสมทบ	43.06 ล้านบาท

กรมสวัสดิการและคุ้มครองแรงงาน	1 ต.ค. – 31 ธ.ค. 57
1. กองทุนเพื่อผู้ใช้แรงงาน(คงเหลือ)	136.16 ล้านบาท
● สหกรณ์ที่ได้รับอนุมัติเงินกู้	- แห่ง
- เงินที่อนุมัติให้สหกรณ์กู้	- ล้านบาท
● ลูกจ้างที่เป็นสมาชิกสหกรณ์ที่ได้รับอนุมัติเงินกู้	7,789 คน
2. กองทุนสงเคราะห์ลูกจ้าง (คงเหลือ)	217.50 ล้านบาท
● รับเงินค่าปรับตามกฎหมายคุ้มครองแรงงาน	1.136 ล้านบาท
● รับเงินสงเคราะห์ลูกจ้าง	755 ราย
- ยอดเงินสงเคราะห์ที่จ่าย	- ล้านบาท

ข้อมูลการทำงานของประชากรประจำเดือน ธันวาคม 2557



ที่มา : สำนักงานสถิติแห่งชาติ

**แผนภูมิเปรียบเทียบจำนวนผู้มีงานทำจำแนกตามอุตสาหกรรมที่สำคัญ
เดือนธันวาคม พ.ศ. 2557 กับเดือนธันวาคม พ.ศ. 2556**

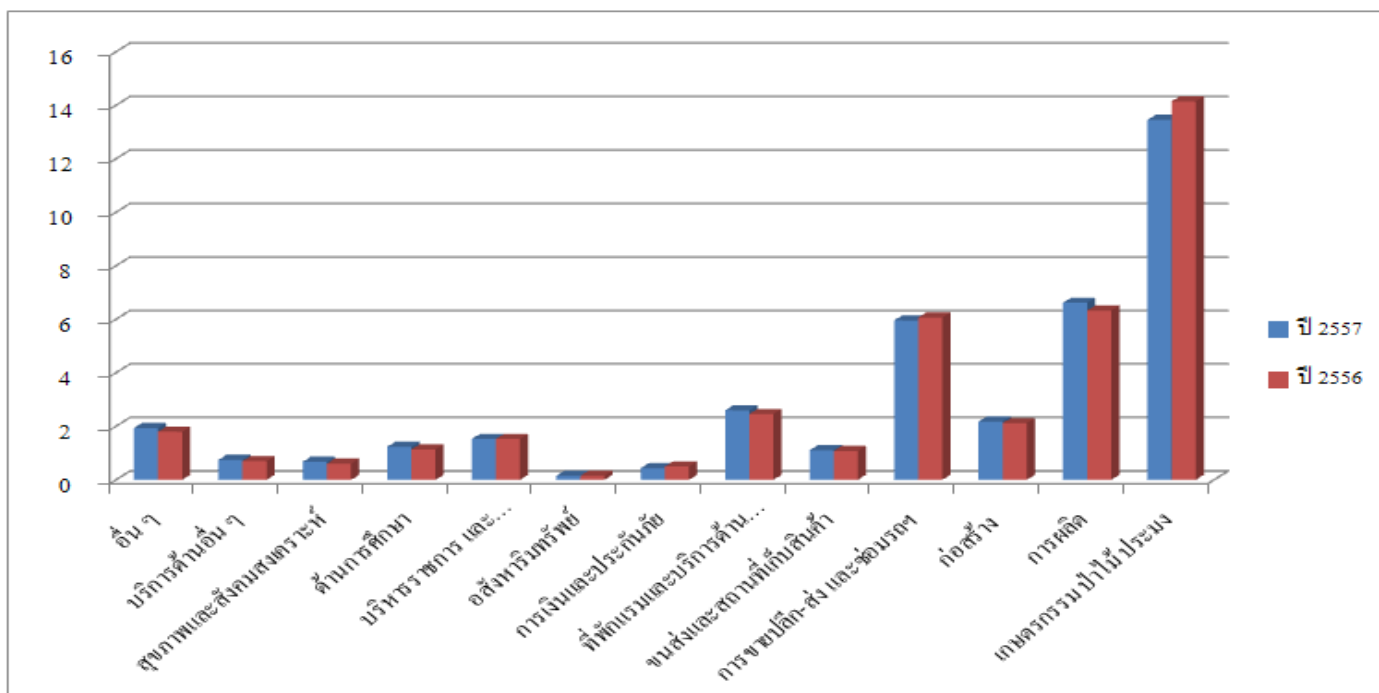

ประเภทอุตสาหกรรม	ปี 2557	ปี 2556
อื่น ๆ	1.94	1.80
บริการด้านอื่น ๆ	0.75	0.70
สุขภาพและสังคมสงเคราะห์	0.68	0.61
ด้านการศึกษา	1.24	1.14
บริหารราชการ และประกันสังคม	1.53	1.53
อสังหาริมทรัพย์	0.15	0.15
การเงินและประกันภัย	0.44	0.50
ที่พักแรมและบริการด้านอาหาร	2.60	2.46
ขนส่งและสถานที่เก็บสินค้า	1.11	1.08
การขายปลีก-ส่ง และซ่อมรถฯ	5.96	6.07
ก่อสร้าง	2.18	2.12
การผลิต	6.62	6.33
เกษตรกรรม ป่าไม้ ประมง	13.46	14.15

จากการสำรวจของสำนักงานสถิติแห่งชาติเดือนธันวาคม 2557 เมื่อเปรียบเทียบกับจำนวนผู้มีงานทำในช่วงเวลาเดียวกันกับปี 2556 พบว่าผู้มีงานทำปี 2557 จำนวน 38.66 ล้านคน ปี 2556 จำนวน 38.64 ล้านคน เพิ่มขึ้น 2.0 หมื่นคน โดยในภาคเกษตรกรรม จำนวนผู้ทำงานปี 2557 จำนวน 13.46 ล้านคน ปี 2556 จำนวน 14.15 ล้านคน ลดลง 6.9 แสนคน นอกภาคเกษตรกรรม จำนวนผู้ทำงานปี 2557 จำนวน 25.20 ล้านคน ปี 2556 จำนวน 24.49 ล้านคน เพิ่มขึ้น 7.1 แสนคน ซึ่งจำนวนผู้ทำงานนอกภาคเกษตรกรรมที่เพิ่มขึ้นมากที่สุดสามอันดับ ได้แก่ อันดับหนึ่ง สาขาการผลิต จำนวน 2.9 แสนคน อันดับที่สอง สาขาที่พักแรมและบริการด้านอาหาร จำนวน 1.4 แสนคน อันดับที่สาม สาขาการศึกษา จำนวน 1.0 แสนคน

กราฟแสดงการเปรียบเทียบรายได้ส่งกลับ
ผ่านธนาคารแห่งประเทศไทยปี 2557 กับ ปี 2556

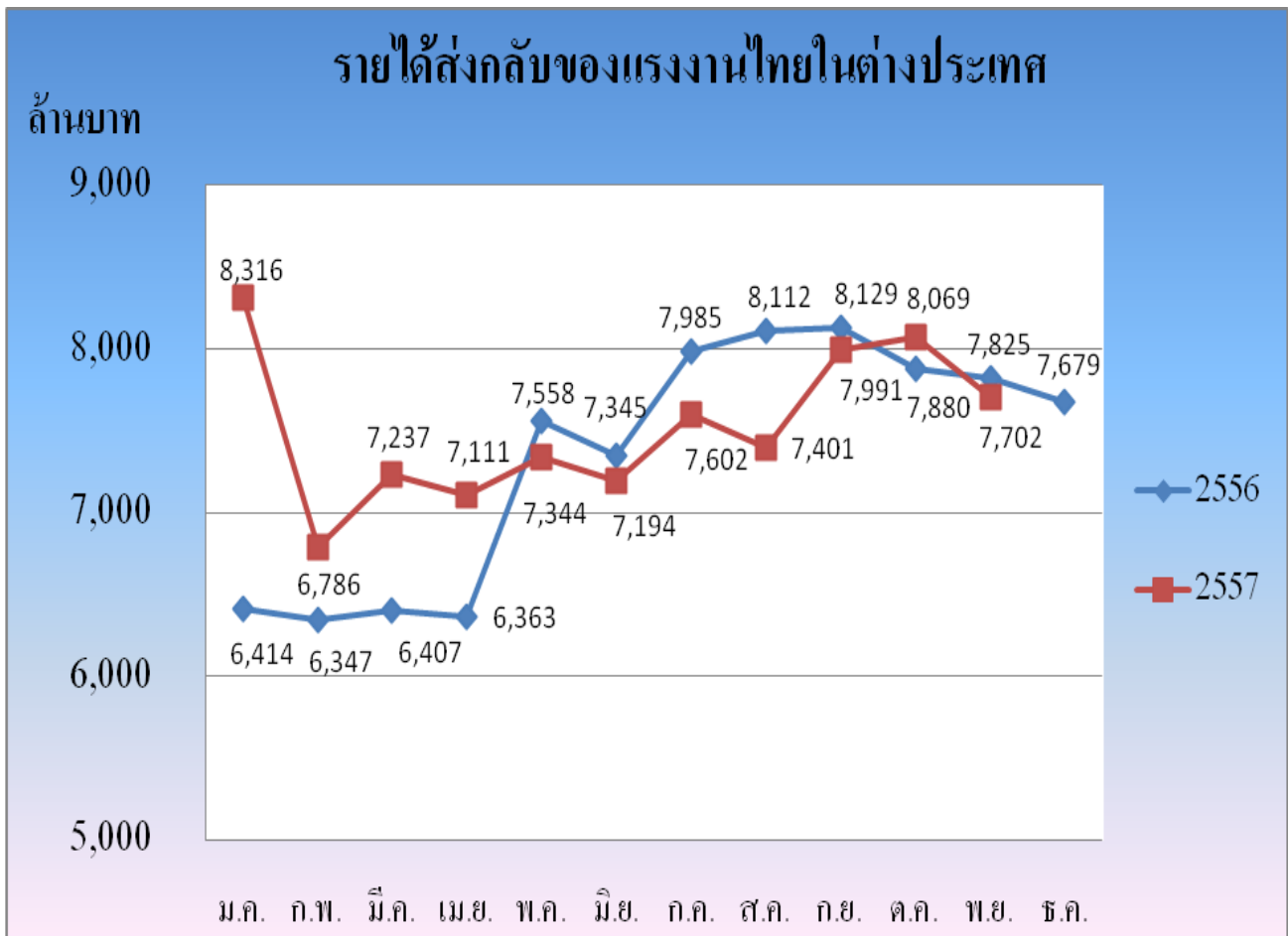

เมื่อเปรียบเทียบรายได้ส่งกลับของแรงงานไทยในต่างประเทศ ปี 2557 กับปี 2556 พบว่า รายได้ส่งกลับเดือนพฤศจิกายน 2557 (7,702 ล้านบาท) ต่ำกว่าเดือนพฤศจิกายน 2556 (7,825 ล้านบาท) จำนวน 123 ล้านบาท

ที่มา : ธนาคารแห่งประเทศไทย

รายชื่อผู้บริหาร

ชื่อ - สกุล	ตำแหน่ง	หมายเลขโทรศัพท์	
		มือถือ	ที่ทำงาน
พลเอกสุรศักดิ์ กาญจนรัตน์	รัฐมนตรีว่าการกระทรวงแรงงาน	-	0 2246 1881
พลเอกกิตติ ปทุมมาศ	ผู้ช่วยรัฐมนตรีประจำกระทรวง	08 6993 7898	0 2248 2572
ดร.นพดล กรรณิกา	ที่ปรึกษารัฐมนตรี	08 7335 5599	0 2232 1044
พลโท อรรถนพ ศิริศักดิ์	เลขานุการรัฐมนตรี	08 1735 9144	0 2643 4368
นายนคร ศิลปอาชา	ปลัดกระทรวง	08 1174 7676	0 2232 1081-4
นางสาวพรรณิ ศรียุทธศักดิ์	รองปลัดกระทรวง	08 9890 7746	0 2245 8193
นายอารักษ์ พรหมณี	รองปลัดกระทรวง	08 5660 9916	0 2245 2555
นายวินัย ลู่วิโรจน์	รองปลัดกระทรวง	08 1375 3471	0 2643 4467
นายประวิทย์ เคียงผล	ผู้ตรวจราชการกระทรวง	08 1805 7394	0 2232 1116-7
นายวิษณุ ปาณวร	ผู้ตรวจราชการกระทรวง	08 5483 8607	0 2232 1126-7
นายกรีธา สฟโซค	ผู้ตรวจราชการกระทรวง	08 4438 7133	0 2232 1133-4
นายสุรเดช วลีอิทธิกุล	ผู้ตรวจราชการกระทรวง	08 1807 8016	0 2232 1118-9
นายธนิช นุ่มน้อย	ผู้ตรวจราชการกระทรวง	08 1805 8261	0 2232 1121
นายสุวิทย์ สุมาลา	ผู้ตรวจราชการกระทรวง	08 1831 5724	0 2232 1057
นางกาญจนา เทวะศิลชัยกุล	ผู้ตรวจราชการกระทรวง	08 9891 9677	-
นายสมเกียรติ บุญทอง	รักษาการในตำแหน่งที่ปรึกษากฎหมาย	08 1996 0712	0 2232 1071
นายบุญเลิศ ธีระตระกูล	รักษาการในตำแหน่ง ที่ปรึกษาวิชาการแรงงาน	08 8244 4545	0 2232 1327
นายสุเมธ มโหสถ	อธิบดีกรมการจัดหางาน	08 1926 8383	0-2248-6866
หม่อมหลวงปุ่นพริก สมิตี	อธิบดีกรมพัฒนาฝีมือแรงงาน	08 1174 9494	0-2247-6600
นายพีรพัฒน์ พรศิริเลิศกิจ	อธิบดีกรมสวัสดิการและคุ้มครองแรงงาน	08 4700 9972	0-2245-7787
นางปราณิน มุตตาหารัช	เลขาธิการสำนักงานประกันสังคม	09 8269 9933	0-2525-2814