



ข้อมูลสำคัญด้านแรงงาน

เดือนมีนาคม 2558



กระทรวงแรงงาน

www.mol.go.th สายด่วน 1506



ติดตามตัวชี้วัดและรายงาน > ระบบข้อมูลผู้บริหาร

รายงานสำคัญผู้บริหาร

- สำนักงานปลัดกระทรวงแรงงาน
- กรมการจัดหางาน
- กรมพัฒนาฝีมือแรงงาน
- กรมสวัสดิการและคุ้มครองแรงงาน
- สำนักงานประกันสังคม

สาระสำคัญประกอบด้วย

- ภาวะการทำงานของประชากร
- รายงานกราฟข้อมูลสำคัญ

ตารางที่ 1 สรุปผลการใช้จ่ายเงินงบประมาณ จำแนกตามหน่วยงาน

หน่วย : ล้านบาท

หน่วยงาน	งบที่ได้รับจัดสรร (บาท)	งบประมาณหลัง โอนเข้า/โอนออก	เบิกจ่าย	เบิกจ่าย+ก่อนนี้ผูกพัน
สป.	1,263.5946	1,263.5946	698.0288 (ร้อยละ 55.24)	22.7632 (ร้อยละ 57.04)
กกจ.	1,160.0531	1,160,0531	541.6371 (ร้อยละ 46.69)	37.1992 (ร้อยละ 49.90)
กพร.	2,119.5692	2,119.5692	887.6610 (ร้อยละ 41.88)	103.8821 (ร้อยละ 46.78)
กสร.	1,102.6567	1,102.6567	555.5706 (ร้อยละ 50.38)	35.9012 (ร้อยละ 53.64)
สปส.	27,992.4582	27,992.4582	20,126.9318 (ร้อยละ 71.90)	20,126.9318 (ร้อยละ 71.90)
ภาพรวม	33,638.3318	33,638.3318	22,809.8294 (ร้อยละ 67.81)	199,745.656 (ร้อยละ 68.40)

ตารางที่ 2 สรุปผลการใช้จ่ายเงินงบประมาณ จำแนกตามงบรายจ่าย

หน่วย : ล้านบาท

งบรายจ่าย	งบที่ได้รับจัดสรร (บาท)	งบประมาณหลังโอน เข้า/โอนออก	เบิกจ่าย	เบิกจ่าย+ก่อนนี้ผูกพัน
งบบุคลากร	3,304.7068	3,304.7068	1,613.5667 (ร้อยละ 48.83)	1,613.5667 (ร้อยละ 48.83)
งบดำเนินงาน	1,745.9245	1,718.7702	808.2032 (ร้อยละ 47.02)	109.0058 (ร้อยละ 53.36)
งบลงทุน	336.8851	361.9622	191.5242 (ร้อยละ 52.91)	46.3574 (ร้อยละ 65.72)
งบเงินอุดหนุน	27,252.3458	27,252.3458	19,781.5158 (ร้อยละ 72.59)	19,781.5158 (ร้อยละ 72.59)
งบรายจ่ายอื่น	998.4696	994.9556	415.0195 (ร้อยละ 41.48)	40.1471 (ร้อยละ 45.49)
ภาพรวม	33,638.3318	33,638.3318	22,809.8294 (ร้อยละ 67.81)	199,745.656 (ร้อยละ 68.40)

ที่มา : กลุ่มงานคลังและพัสดุ สำนักบริหารกลาง

สำนักงานปลัดกระทรวงแรงงาน
ผลการดำเนินงานรายผลผลิต/โครงการ ประจำปีงบประมาณ พ.ศ. 2558
รอบ 6 เดือน (1 ตุลาคม 2557 – 31 มีนาคม 2558)

ผลผลิต/กิจกรรม	เป้าหมายการดำเนินงาน ทั้งปี	ผลการดำเนินงาน รอบ 6 เดือน
1. โครงการ : กระทรวงแรงงานพบประชาชน	100,000 คน	125,005 คน
- จัดบริการด้านแรงงานเพื่อพัฒนาคุณภาพชีวิตและเสริมสร้างความปรองดอง	100,000 คน	125,005 คน
2. โครงการ : เสริมสร้างธรรมาภิบาลและต่อต้านการทุจริตและประพฤติมิชอบ	280 คน	287 คน
- เสริมสร้างธรรมาภิบาล ป้องกันและลดความเสี่ยงในการเกิดทุจริตประพฤติมิชอบ	280 คน	287 คน
3. โครงการ : เพิ่มประสิทธิภาพข้อมูลด้านแรงงานเพื่อรองรับการเข้าสู่ประชาคมอาเซียน		
3.1 สสำรวจ ศึกษา วิเคราะห์ วิจัยข้อมูลความต้องการแรงงานและการขาดแคลนแรงงาน ฐานข้อมูลกลางด้านตลาดแรงงานในภูมิภาคอาเซียน และร่างมาตรฐานแรงงานอาเซียน	3 เรื่อง	ร้อยละ 75.56
3.2 จัดทำรายงานสถานการณ์และวิเคราะห์ดัชนีชี้วัดภาวะแรงงาน	380 เล่ม/ปี	228 เล่ม/ปี
3.3 ศึกษา วิเคราะห์ พัฒนาระบบคุ้มครองแรงงานกลุ่มเฉพาะ (แรงงานนอกระบบ แรงงานคนพิการและแรงงานผู้สูงอายุ)	1 เรื่อง	- เรื่อง
3.4 เสริมสร้างศักยภาพด้านแรงงานรองรับประชาคมอาเซียน	660 คน	528 คน
4. โครงการ: เพิ่มประสิทธิภาพการให้บริการด้านแรงงานในจังหวัดชายแดนภาคใต้	380 คน	380 คน
- จ้างบัณฑิตแรงงานเพื่อเพิ่มประสิทธิภาพการให้บริการด้านแรงงานในพื้นที่จังหวัดชายแดนภาคใต้	380 คน	380 คน
5. โครงการมหกรรมด้านแรงงานเฉลิมพระเกียรติ	3,800 คน	- คน
- จัดกิจกรรมเทิดพระเกียรติสมเด็จพระเทพรัตนราชสุดาฯ สยามบรมราชกุมารี (เริ่มดำเนินการเดือนเมษายน 2558)	3,800 คน	- คน
6. ผลผลิต : ประชาชนวัยแรงงานในพื้นที่ได้รับบริการด้านแรงงาน	250,000 คน	375,720 คน
6.1 ประสานการให้บริการด้านแรงงาน	250,000 คน	375,720 คน
6.2 บริหารจัดการด้านแรงงานเชิงบูรณาการสู่ประชาชนในพื้นที่/ชุมชน	77,500 คน	313,171 คน
6.3 จ้างงานเร่งด่วนและพัฒนาทักษะฝีมือเพื่อบรรเทาความเดือดร้อนด้านอาชีพ	20,144 คน	45,037 คน

สำนักงานปลัดกระทรวงแรงงาน
ผลการดำเนินงานรายผลผลิต/โครงการ ประจำปีงบประมาณ พ.ศ. 2558
รอบ 6 เดือน (1 ตุลาคม 2557 – 31 มีนาคม 2558)

ผลผลิต/กิจกรรม	เป้าหมายการดำเนินงาน ทั้งปี	ผลการดำเนินงาน รอบ 6 เดือน
7. ผลผลิต : ยุทธศาสตร์ แผน ข้อเสนอ และระบบการบริหารจัดการแรงงาน	28 เรื่อง	28 เรื่อง
7.1 ศึกษา วิเคราะห์ วิจัย และการเตือนภัยด้านแรงงาน	7 เรื่อง	ร้อยละ 58.06
7.2 จัดทำยุทธศาสตร์ แผน และข้อเสนอด้านแรงงาน	10 เรื่อง	ร้อยละ 74.53
7.3 จัดทำข้อเสนอเพื่อกำหนดนโยบายด้านแรงงานระหว่างประเทศ	4 เรื่อง	ร้อยละ 91.56
7.4 ติดตามและประเมินผลการดำเนินงาน	6 เรื่อง	ร้อยละ 56.35
7.5 อำนวยความสะดวกบริหารจัดการด้านแรงงาน	8 เรื่อง	ร้อยละ 72.48
7.6 พัฒนาเทคโนโลยีสารสนเทศและการสื่อสาร	1 เรื่อง	ร้อยละ 30.56
8. โครงการป้องกันปัญหาการค้ามนุษย์ด้านแรงงาน	1 เรื่อง	ร้อยละ 75
- จัดทำแผนปฏิบัติการป้องกันการค้ามนุษย์ด้านแรงงาน		
9. ผลผลิต : การส่งเสริมขยายตลาดและคุ้มครองแรงงานไทยในต่างประเทศ	330,000 คน	392,023 คน
9.1 คุ้มครองสิทธิประโยชน์แรงงานไทยในต่างประเทศ	330,000 คน	392,023 คน
9.2 ขยายและรักษาตลาดแรงงานไทยในต่างประเทศ	2 เรื่อง	- เรื่อง

สำนักงานปลัดกระทรวงแรงงาน
การบริหารจัดการด้านแรงงานเชิงบูรณาการสู่ประชาชนในพื้นที่/ชุมชน
รอบ 6 เดือน (1 ตุลาคม 2557 – 31 มีนาคม 2558)

การดำเนินงาน	ผลการดำเนินงานรอบ 6 เดือน
การบริหารจัดการด้านแรงงานแก่ประชาชนในพื้นที่/ชุมชน โดยอาสาสมัครแรงงาน 7,255 คน	
● การให้บริการด้านแรงงานแก่ประชาชนในพื้นที่/ชุมชน	137,584 คน
- ด้านจัดหางาน	8,961 คน
- ด้านฝึกอาชีพ/พัฒนาทักษะ	45,479 คน
- ด้านคุ้มครองแรงงานและสวัสดิการ	2,722 คน
- ด้านสิทธิประโยชน์ประกันสังคม	79,856 คน
- ด้านสิทธิประโยชน์แรงงานไทยไปทำงานต่างประเทศ	566 คน
การเพิ่มประสิทธิภาพการให้บริการด้านแรงงานในจังหวัดชายแดนภาคใต้ โดยบัณฑิตแรงงาน 380 คน	
● การให้บริการด้านแรงงานแก่ประชาชนในพื้นที่/ชุมชน	27,970 คน
- ด้านจัดหางาน	2,446 คน
- ด้านฝึกอาชีพ/พัฒนาทักษะ	20,785 คน
- ด้านคุ้มครองแรงงานและสวัสดิการ	81 คน
- ด้านสิทธิประโยชน์ประกันสังคม	4,658 คน

สำนักงานปลัดกระทรวงแรงงาน
ส่งเสริมการขยายและรักษาตลาดแรงงานไทยในต่างประเทศ
รอบ 6 เดือน (1 ตุลาคม 2557 – 31 มีนาคม 2558)

สนร./ฝ่ายแรงงาน	จำนวนแรงงานไทยในต่างประเทศ (คน)		
	แรงงาน ถูกกฎหมาย	แรงงาน ผิดกฎหมาย	รวม
1. ซาอุดีอาระเบีย (รียาด)	14,620	600	15,220
2. สหรัฐอาหรับฯ (อาบูดาบี)	29,875	125	30,000
3. ญี่ปุ่น	15,171	4,391	19,562
4. ฮองกง	2,968	1,043	4,011
5. ใต้หวัน (ไทเป)	43,256	23	43,279
6. ใต้หวัน (เกาสง)	16,055	23	16,078
7. สิงคโปร์	8,659	350	9,009
8. บรูไน	1,886	-	1,886
9. มาเลเซีย	37,738	110,000	147,738
10. อิสราเอล	22,500	1,000	23,500
11. เกาหลี	23,652	-	23,652
12. เยอรมนี	58,078	-	58,078
13. ลิเบีย	-	-	-
รวม	274,458	117,555	392,013

หมายเหตุ : ข้อมูลแรงงานผิดกฎหมาย เป็นข้อมูลประมาณการ

ที่มา : สำนักประสานความร่วมมือระหว่างประเทศ สำนักงานปลัดกระทรวงแรงงาน

สำนักงานปลัดกระทรวงแรงงาน
การคุ้มครองสิทธิประโยชน์แรงงานไทยในต่างประเทศ
รอบ 6 เดือน (1 ตุลาคม 2557 – 31 มีนาคม 2558)

สนร./ฝ่ายแรงงาน	จำนวนแรงงานไทยที่มาร้องทุกข์			
	เกี่ยวกับเงินสิทธิประโยชน์		ไม่เกี่ยวกับเงินสิทธิ ประโยชน์ (ราย)	รวมทั้งสิ้น (ราย)
	(ราย)	(บาท)		
1. ซาอุดีอาระเบีย (รียาด)	9	-	8	17
2. สหรัฐอาหรับฯ (อาบูดาบี)	-	-	22	22
3. ญี่ปุ่น	4	7,775,962	19	23
4. ฮองกง	14	1,817,213.20	257	271
5. ไต้หวัน (ไทเป)	1,180	-	144	1,324
6. ไต้หวัน (เกาสง)	109	1,641,238.48	1,708	1,817
7. สิงคโปร์	276	4,173,204.00	409	685
8. บรูไน	5	951,000	13	18
9. มาเลเซีย	10	280,500	184	194
10. ออสเตรเลีย	510	2,560,650	122	632
11. เกาหลี	255	20,453,380	1,196	1,451
12. เยอรมนี	-	-	-	-
13. ลิเบีย	1	-	-	1
รวมทั้งสิ้น	2,373	39,653,147.68	4,082	6,455

ที่มา : สำนักประสานความร่วมมือระหว่างประเทศ สำนักงานปลัดกระทรวงแรงงาน

กรมการจัดหางาน
ผลการดำเนินงานแสดงผลผลิต/โครงการ ประจำปีงบประมาณ พ.ศ. 2558
รอบ 6 เดือน (1 ตุลาคม 2557 – 31 มีนาคม 2558)

ผลผลิต/กิจกรรม	เป้าหมาย การดำเนินงาน ทั้งปี	ผลการดำเนินงาน รอบ 6 เดือน
1. โครงการ: สร้างงาน สร้างบุญ เพื่อความปรองดองสมานฉันท์	2,000 คน	2,828 คน
- สร้างงาน สร้างบุญให้ความรู้ด้านส่งเสริมการมีงานทำและสิทธิหน้าที่ตามระบอบประชาธิปไตย	2,000 คน	2,828 คน
2. โครงการ: สร้างเสริมธรรมาภิบาล ป้องกันและลดความเสี่ยงในการเกิดการทุจริตและประพฤติมิชอบ	1,000 คน	719 คน
- การพัฒนาบุคลากรและเสริมสร้างจริยธรรม คุณธรรมและกฎหมายที่เกี่ยวข้องกับการป้องกันและปราบปรามการทุจริตมิชอบ	1,000 คน	719 คน
3. โครงการ : เตรียมความพร้อมรองรับการเข้าสู่ประชาคมอาเซียน	500 คน	270 คน
- การพัฒนาทรัพยากรมนุษย์ ระบบสารสนเทศและกฎหมาย กฎระเบียบรองรับการเข้าสู่ประชาคมอาเซียน	500 คน	270 คน
4. โครงการ: มหกรรมสร้างงานสร้างอาชีพเฉลิมพระเกียรติ	20,000 คน	8,234 คน*
- สร้างงาน สร้างอาชีพ และจัดนิทรรศการเพื่อเฉลิมพระเกียรติ *เริ่มดำเนินการเดือน ก.พ. 58	20,000 คน	8,234 คน
5.ผลผลิต : ประชาชนทุกกลุ่มได้รับบริการส่งเสริมการมีงานทำ	8,325,910 คน	5,937,289 คน
5.1การให้บริการจัดหางานในประเทศ	700,000 คน	522,183 คน
5.2 การให้บริการจัดหางานต่างประเทศ	100,000 คน	53,185 คน
5.3 การให้บริการแนะแนวอาชีพ	525,910 คน	351,325 คน
5.4 การให้บริการข้อมูลข่าวสารตลาดแรงงาน	7,000,000 คน	5,010,596 คน
6. โครงการ : ป้องกันปัญหาการค้ามนุษย์ด้านแรงงาน	1,016,358 คน	698,919 คน
6.1 การให้ความคุ้มครองคนหางานตามกฎหมายจัดหางานและคุ้มครองคนหางาน	1,000,000 คน	612,732 คน
6.2 สนับสนุนการแก้ไขและป้องกันปัญหาการค้ามนุษย์ด้านแรงงาน	16,358 คน	86,187 คน
7. ผลผลิต : คนต่างด้าวได้รับอนุญาตทำงาน		
7.1 ตรวจสอบการทำงานของคนต่างด้าวและสถานประกอบกิจการ	242,000 คน 36,000 แห่ง	159,324 คน 23,031 แห่ง
7.2 พิจารณาคำขอและจัดทำทะเบียนคนต่างด้าวที่ยื่นขอใบอนุญาตทำงาน	1,380,138 คน 1,431,844 ครั้ง	406,121 คน 611,527 ครั้ง

กรมการจัดหางาน

การดำเนินงาน	1 ต.ค. 57 – 31 มี.ค. 58
โครงการสร้างงาน สร้างบุญ เพื่อความปรองดองสมานฉันท์	
- สร้างงาน สร้างบุญให้ความรู้ด้านส่งเสริมการมีงานทำและสิทธิหน้าที่ตามระบอบประชาธิปไตย	2,828 คน
โครงการส่งเสริมธรรมาภิบาล ป้องกันและลดความเสี่ยงในการเกิดการทุจริตและประพฤติมิชอบ	
- การพัฒนาบุคลากรและเสริมสร้างจริยธรรมคุณธรรมและกฎหมายที่เกี่ยวข้องกับการป้องกันและปราบปรามการทุจริตและประพฤติมิชอบ * เริ่มดำเนินการเดือน พ.ย. 57	719 คน*
โครงการเตรียมความพร้อมรองรับการเข้าสู่ประชาคมอาเซียน	
- การพัฒนาทรัพยากรมนุษย์ ระบบสารสนเทศและกฎหมาย กฎ ระเบียบรองรับการเข้าสู่ประชาคมอาเซียน	270 คน
โครงการมหกรรมสร้างงานสร้างอาชีพเฉลิมพระเกียรติ	
- สร้างงาน สร้างอาชีพ และจัดนิทรรศการเพื่อเฉลิมพระเกียรติ * เริ่มดำเนินการเดือน ก.พ. 58	8,234 คน*
ประชาชนทุกกลุ่มได้รับบริการส่งเสริมการมีงานทำ	
1. ตำแหน่งงานว่าง (ในประเทศ)	215,891 อัตรา
2. ผู้ลงทะเบียนสมัครงาน	234,950 คน
3. ผู้ได้รับการบรรจุงาน	185,699 คน
4. การบริการจัดหางานในประเทศ	522,183 คน
4.1 โครงการนัดพบตลาดงานเชิงคุณภาพ	9,587 คน
4.2 โครงการส่งเสริมการมีงานทำอย่างยั่งยืน	501,285 คน
- กิจกรรมให้บริการจัดหางาน ณ สำนักงาน	86,649 คน
- กิจกรรมให้บริการจัดหางานแก่ผู้ประกอบการที่ว่างงาน	278,541 คน
- กิจกรรมมีงานทำนำชุมชนเข้มแข็ง	63,158 คน
- กิจกรรมการเคลื่อนย้ายแรงงานอย่างเป็นระบบ	2,966 คน
- กิจกรรมนัดพบแรงงาน (ใหญ่+ย่อย)	59,892 คน
- กิจกรรมบริการจัดหางานและคุ้มครองคนหางานตลอด 24 ชั่วโมง	10,079 คน

กรมการจัดหางาน

การดำเนินงาน	1 ต.ค. 57 – 31 มี.ค. 58
4.3 การให้บริการจัดหางานแก่กลุ่มคนพิเศษ	11,311 คน
- จัดหางานพิเศษสำหรับผู้พิการ	837 คน
- จัดหางานพิเศษสำหรับนักเรียน นักศึกษา	8,007 คน
- จัดหางานให้คนพิการมีงานทำ	2,399 คน
- ส่งเสริมคนพิการมีงานทำในหน่วยงานภาครัฐ	54 คน
- สร้างโอกาสการมีงานทำให้ผู้สูงอายุเพื่อเพิ่มประสิทธิภาพการบรรจุงาน	14 คน
5. การให้บริการจัดหางานต่างประเทศ	53,185 คน
- บริษัทจัดส่งคนหางาน	16,480 คน
- กรมการจัดหางานจัดส่ง	4,383 คน
- เดินทางด้วยตนเอง+เดินทางประเภท Re-Entry	28,247 คน
- บริษัท/นายจ้างพาไปทำงาน	2,030 คน
- บริษัท/นายจ้างพาไปฝึกงาน	2,045 คน
6. การให้บริการแนะแนวอาชีพ	351,325 คน
- แนะนำอาชีพให้นักเรียน นักศึกษา	75,143 คน
- แนะนำอาชีพให้นักเรียน นักศึกษา ในสถานศึกษา	81,545 คน
- แนะนำอาชีพให้ผู้ประกันตนกรณีว่างงาน ประชาชนทั่วไป	173,424 คน
- ศูนย์ตรีเทพเพื่อการจ้างงานแบบครบวงจร	11,119 คน
- แนะนำอาชีพให้ทหารกองประจำการ	2,744 คน
- สร้างเครือข่ายการแนะแนวอาชีพ	2,710 คน
- โครงการเพิ่มอาชีพเพิ่มรายได้	1,030 คน
- โครงการรับงานสู่บ้านเพิ่มรายได้ในครัวเรือน	489 คน
- กิจกรรมแนะแนวอาชีพให้เด็กและเยาวชนในสถานพินิจ	2,195 คน
- โครงการส่งเสริมการรับงานไปทำที่บ้าน	654 คน
- กิจกรรมส่งเสริมการมีงานทำผู้สูงอายุ	272 คน
7. การให้บริการเผยแพร่ข้อมูลข่าวสารตลาดแรงงาน	5,010,596 คน
โครงการป้องกันปัญหาการค้ามนุษย์ด้านแรงงาน	
1. การให้ความคุ้มครองคนหางานตามกฎหมายจัดหางานและคุ้มครองคนหางาน	611,960 คน
- โครงการเผยแพร่ความรู้เพื่อป้องกันการหลอกลวงในการทำงานต่างประเทศ	559,989 คน
- โครงการเคาะประตูบ้านเพื่อป้องกันปัญหาการหลอกลวงคนหางาน	5,945 คน
- โครงการเครือข่ายชุมชนร่วมรณรงค์ป้องกันการหลอกลวงและลักลอบไปทำงานต่างประเทศ	46,026 คน

กรมการจัดหางาน

การดำเนินงาน	1 ต.ค. 57 – 31 มี.ค. 58
- การรับเรื่องร้องทุกข์ช่วยเหลือคนหางานให้ได้รับเงินคืนและดำเนินคดีผู้กระทำความผิดกฎหมายจัดหางาน	1,349 คน
• รับเรื่องร้องทุกข์คนหางาน	612 คน
• ร้องทุกข์กล่าวโทษผู้กระทำความผิดกฎหมาย	160 คน
• จำนวนคนหางานได้รับการช่วยเหลือ	577 ราย
• สิทธิประโยชน์เป็นจำนวนเงินที่คนหางานได้รับคืน	1,078,362 บาท
2.การสนับสนุนแก้ไขและป้องกันปัญหาการค้ำมนุษย์ด้านแรงงาน	86,187 คน
- โครงการป้องกันการค้ำมนุษย์ด้านแรงงานต่างด้าว	4,299 คน
- โครงการจัดตั้งศูนย์ประสานแรงงานประมง 7 จังหวัด	81,888 คน
คนต่างด้าวได้รับใบอนุญาตทำงาน	
1. ตรวจสอบการทำงานต่างด้าว และสถานประกอบกิจการ	
- คนงานต่างด้าว	159,324 คน
- สถานประกอบกิจการ	23,031 แห่ง
2. พิจารณาและจัดทำทะเบียนคนต่างด้าวที่ยื่นขอใบอนุญาตทำงาน	
2.1 การพิจารณาคำขออนุญาตทำงาน (คนต่างด้าวถูกกฎหมาย)	406,121 คน
- ประเภทจำเป็นเร่งด่วน	7,230 คน
- ประเภทชั่วคราว (ทั่วไป) (มาตรา 9)	64,429 คน
- ประเภทนำเข้ามาตาม (MOU) (มาตรา 9)	87,781 คน
- ประเภทผ่านการพิสูจน์สัญชาติ (มาตรา 9)	194,598 คน
- ประเภทส่งเสริมการลงทุน (BOI) (มาตรา 12)	17,998 คน
- คนต่างด้าวตามมติคณะรัฐมนตรี	- คน
- คนต่างด้าวทำงานประมงมาตรา 13 (2)	- คน
- ชนกลุ่มน้อย	34,085 คน
2.2 การจัดทำทะเบียนคนต่างด้าวที่ขออนุญาตทำงาน (คนต่างด้าวถูกกฎหมาย)	611,527 ครั้ง
- ประเภทจำเป็นเร่งด่วน	64,279 ครั้ง
- ประเภทชั่วคราว (ทั่วไป) (มาตรา 9)	98,214 ครั้ง
- ประเภทนำเข้ามาตาม (MOU) (มาตรา 9)	109,802 ครั้ง
- ประเภทผ่านการพิสูจน์สัญชาติ (มาตรา 9)	312,470 ครั้ง
- ประเภทส่งเสริมการลงทุน (BOI) (มาตรา 12)	26,762 ครั้ง
- คนต่างด้าวตามมติคณะรัฐมนตรี	- คน
- คนต่างด้าวทำงานประมงมาตรา 13 (2)	- คน
- ชนกลุ่มน้อย	57,049 คน

กรมการจัดหางาน

แผนภูมิแสดงสัดส่วนแรงงานต่างด้าวคงเหลือทำงานอยู่ที่ราชอาณาจักร

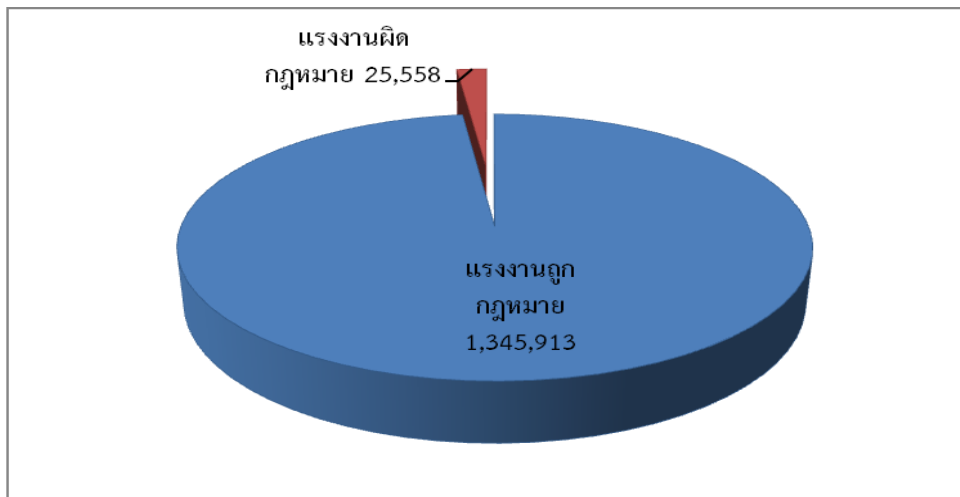

แผนภูมิแสดงสัดส่วนแรงงานต่างด้าวที่ได้รับใบอนุญาตทำงานถูกกฎหมาย

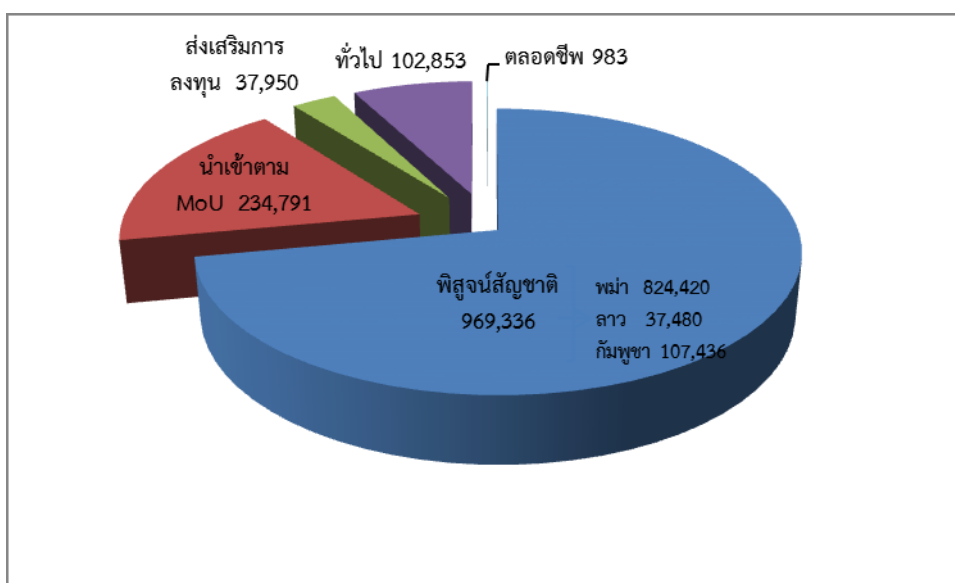

ที่มา : ข้อมูล MOU (นำเข้าและพินิจสัญชาติ) จากแบบรายงานอิเล็กทรอนิกส์แม่ข่ายสารสนเทศ กรมการจัดหางาน

หมายเหตุ : มาตรา 9 หมายถึง คนต่างด้าวซึ่งเข้ามาในราชอาณาจักรเป็นการชั่วคราว ตามกฎหมายว่าด้วยคนเข้าเมือง จำแนกเป็น 4 ประเภท ดังนี้ (1) ประเภททั่วไป (2) ประเภทเข้ามาทำงานอันจำเป็นเร่งด่วน (3) ประเภทตลอดชีพ (4) ประเภทข้อตกลงว่าด้วยการจ้างแรงงานกับประเทศคู่ภาคี

มาตรา 12 หมายถึง คนต่างด้าวซึ่งเข้ามาทำงานในราชอาณาจักร ตามกฎหมายพิเศษ ได้แก่ กฎหมายว่าด้วยการส่งเสริมการลงทุน และกฎหมายอื่น

มาตรา 13 (1) หมายถึง คนต่างด้าวที่ถูกเนรเทศ ตามกฎหมายว่าด้วยการเนรเทศ และได้รับการผ่อนผันให้ไปประกอบอาชีพ ณ ที่แห่งใดแทนการเนรเทศหรืออยู่ในระหว่างรอการเนรเทศและ (2) หมายถึง คนต่างด้าวเข้ามาหรืออยู่ในราชอาณาจักรโดยไม่ได้รับอนุญาตตามกฎหมายว่าด้วยคนเข้าเมืองแต่ได้รับอนุญาตให้อยู่ในราชอาณาจักรเป็นการชั่วคราว เพื่อรอการส่งกลับออกไปนอกราชอาณาจักรตามกฎหมายว่าด้วยคนเข้าเมือง

กรมพัฒนาฝีมือแรงงาน
ผลการดำเนินงานรายผลผลิต/โครงการ ประจำปีงบประมาณ พ.ศ. 2558
รอบ 6 เดือน (1 ตุลาคม 2557 – 31 มีนาคม 2558)

ผลผลิต/กิจกรรม	เป้าหมาย การดำเนินงาน ทั้งปี	ผลการดำเนินงาน รอบ 5 เดือน
1. โครงการ : เสริมสร้างธรรมาภิบาลป้องกันและลดความเสี่ยง ในการเกิดการทุจริตและประพฤติมิชอบ	550 คน	589 คน
เสริมสร้างธรรมาภิบาลป้องกันและลดความเสี่ยงในการเกิดการทุจริต และประพฤติมิชอบ	550 คน	589 คน
2. ผลผลิต : เพิ่มประสิทธิภาพของแรงงานรองรับประชาคมอาเซียน	122,329 คน	93,616คน
2.1 พัฒนาฝีมือและศักยภาพกลุ่มเครือข่ายแรงงานนานาชาติ	1,980 คน	593 คน
2.2 เพิ่มขีดความสามารถของแรงงานรองรับประชาคมอาเซียน	120,349 คน	93,023 คน
3. โครงการ : ฝึกอบรมฝีมือแรงงานตามโครงการอันเนื่องมาจาก พระราชดำริ	7,020 คน	6,661 คน
3.1 ฝึกอบรมฝีมือแรงงานตามโครงการอันเนื่องมาจากพระราชดำริ	3,000 คน	2,233 คน
3.2 ฝึกอบรมคนพิการร่วมกับมูลนิธิฯ เข็มในสมเด็จพระศรีนครินทราบรมราชชนนี	20 คน	- คน
3.3 ฝึกอาชีพแรงงานกลุ่มเฉพาะ	4,000 คน	4,428 คน
3.4 จัดตั้งศูนย์ทดสอบมาตรฐานฝีมือแรงงานในสถานประกอบ กิจการเกิดให้พระบิดาแห่งมาตรฐานการช่างไทย	77 แห่ง	- แห่ง
4. ผลผลิต : พัฒนาศักยภาพฝีมือแรงงานทั้งระบบให้สอดคล้องกับ ความต้องการของตลาดแรงงาน และการประกอบอาชีพ	3,471,681 คน	1,362,117 คน
4.1 พัฒนาฝีมือเพื่อเพิ่มโอกาสในการประกอบอาชีพ	1,413 คน	5,263 คน
4.2 พัฒนา/ส่งเสริมการประกอบอาชีพอิสระ	1,400 คน	1,602 คน
4.3 ทดสอบมาตรฐานฝีมือแรงงาน	36,910 คน	28,814 คน
4.4 จัดทำหลักเกณฑ์ พัฒนา/ส่งเสริมมาตรฐานฝีมือแรงงาน	20 สาขา	16 สาขา
4.5 พัฒนาระบบการฝึกอบรมฝีมือแรงงาน	70 หลักสูตร	34 หลักสูตร
4.6 ส่งเสริมและสนับสนุนให้สถานประกอบกิจการดำเนินการ ฝึกอบรมฝีมือแรงงานตาม พ.ร.บ.ส่งเสริมฯ พ.ศ. 2545	3,417,708 คน	1,316,078 คน
4.7 ยกระดับทักษะฝีมือแรงงานให้มีศักยภาพและผลิตภาพเพื่อ การแข่งขัน	200 แห่ง	260 แห่ง
4.8 พัฒนาศักยภาพแรงงานเพื่อรองรับการจ่ายค่าจ้างตาม มาตรฐานฝีมือแรงงาน	14,250 คน	10,360 คน
4.9 พัฒนาเทคโนโลยีสารสนเทศและการสื่อสาร	79 แห่ง	79 แห่ง

กรมพัฒนาฝีมือแรงงาน

การดำเนินงาน	1 ต.ค. 57 – 31 มี.ค.58
โครงการเสริมสร้างธรรมาภิบาลป้องกันและลดความเสี่ยงในการเกิดการทุจริตและประพฤติมิชอบ	
- เสริมสร้างธรรมาภิบาลป้องกันและลดความเสี่ยงในการเกิดการทุจริตและประพฤติมิชอบ	589 คน
เพิ่มประสิทธิภาพของแรงงานรองรับประชาคมอาเซียน	
1. พัฒนาฝีมือและศักยภาพกลุ่มเครือข่ายแรงงานนานาชาติ	593 คน
2. เพิ่มขีดความสามารถของแรงงานรองรับประชาคมอาเซียน	72,102 คน
2.1 พัฒนาขีดความสามารถด้านภาษาให้แก่แรงงานไทยเพื่อรองรับประชาคมอาเซียน	16,330 คน
2.2 พัฒนาฝีมือแรงงานส่งเสริมศักยภาพอุตสาหกรรมยานยนต์และชิ้นส่วน	4,024 คน
2.3 พัฒนาศักยภาพแรงงานไทยเพื่อส่งเสริมความสามารถของภาคบริการและการท่องเที่ยว	15,629 คน
2.4 เพิ่มศักยภาพแรงงานไทยขับเคลื่อนการแข่งขันของภาคอุตสาหกรรมในการเข้าสู่ประชาคมอาเซียน	12,290 คน
2.5 พัฒนาฝีมือแรงงานรองรับการพัฒนาโครงสร้างพื้นฐาน คมนาคมและการขนส่ง	10,740 คน
2.6 ฝึกอบรมฝีมือแรงงานรองรับการพัฒนาพื้นที่เศรษฐกิจชายแดน	28,750 คน
2.7 ฝึกอบรมผู้ประกอบการรองรับครัวไทยสู่ครัวโลก	4,438 คน
2.8 พัฒนาศักยภาพแรงงานด้านเทคโนโลยีเพื่อรองรับความต้องการในเขตอุตสาหกรรม	822 คน
โครงการ : ฝึกอบรมฝีมือแรงงานตามโครงการอันเนื่องมาจากพระราชดำริ	
1. ฝึกอบรมฝีมือแรงงานตามโครงการอันเนื่องมาจากพระราชดำริ	2,233 คน
2. ฝึกอบรมคนพิการร่วมกับมูลนิธิฯ ในสมเด็จพระศรีนครินทราบรมราชชนนี	- คน
3. ฝึกอาชีพแรงงานกลุ่มเฉพาะ	4,428 คน
4. จัดตั้งศูนย์ทดสอบมาตรฐานฝีมือแรงงานในสถานประกอบการเทิดไท้พระบิดาแห่งมาตรฐานการช่างไทย	- คน
พัฒนาศักยภาพฝีมือแรงงานทั้งระบบให้สอดคล้องกับความต้องการของตลาดแรงงานและการประกอบอาชีพ	
1. พัฒนาฝีมือเพื่อเพิ่มโอกาสในการประกอบอาชีพ	5,263 คน
2. พัฒนา/ส่งเสริมการประกอบอาชีพอิสระ	1,602 คน
3. ทดสอบมาตรฐานฝีมือแรงงาน	28,814 คน
4. จัดทำหลักเกณฑ์ พัฒนา/ส่งเสริมมาตรฐานฝีมือแรงงาน	16 สาขา
5. พัฒนาระบบการฝึกอบรมฝีมือแรงงาน	34 หลักสูตร
6. ส่งเสริมและสนับสนุนให้สถานประกอบการดำเนินการฝึกอบรมฝีมือแรงงานฯ	1,316,078 คน
7. ยกระดับทักษะฝีมือแรงงานให้มีศักยภาพและผลิตภาพเพื่อการแข่งขัน	260 แห่ง
8. พัฒนาศักยภาพแรงงานเพื่อรองรับการจ่ายค่าจ้างมาตรฐานฝีมือแรงงาน	10,360 คน
9. พัฒนาเทคโนโลยีสารสนเทศและการสื่อสาร	79 แห่ง

กรมสวัสดิการและคุ้มครองแรงงาน
ผลการดำเนินงานรายผลผลิต/โครงการ ประจำปีงบประมาณ พ.ศ. 2558
รอบ 6 เดือน (1 ตุลาคม 2557 – 31 มีนาคม 2558)

ผลผลิต/กิจกรรม	เป้าหมาย การดำเนินงาน ทั้งปี	ผลการดำเนินงาน รอบ 6 เดือน
1. โครงการ : แรงงานสมานฉันท์ สร้างสรรค์เศรษฐกิจไทย	5,200 คน	5,520 คน
- ส่งเสริมสนับสนุนให้แรงงานมีความปรองดองสมานฉันท์	5,200 คน	5,520 คน
2. โครงการ : เสริมสร้างธรรมาภิบาล ป้องกันและลดความเสี่ยงในการเกิดการทุจริตและประพฤติมิชอบ		
- เสริมสร้างธรรมาภิบาล ป้องกันและลดความเสี่ยงในการเกิดการทุจริตและประพฤติมิชอบ	1,500 คน	1,144 คน
3. โครงการ: ส่งเสริมการบริหารจัดการด้านแรงงานอย่างเป็นมาตรฐานรองรับการเคลื่อนย้ายแรงงานเสรีอาเซียน	10,250 คน	10,614 คน
3.1 กำกับดูแลสถานประกอบกิจการให้ปฏิบัติตามต่อแรงงานโยกย้ายถิ่นฐานตามมาตรฐานแรงงาน	700 แห่ง	741 แห่ง
3.2 ส่งเสริมสิทธิด้านแรงงานแก่แรงงานโยกย้ายถิ่นฐาน	10,250 คน	10,614 คน
4. ผลผลิต : แรงงานได้รับสิทธิประโยชน์ตามกฎหมายแรงงาน	2,800,000 คน	2,099,761 คน
4.1 กำกับ ดูแล และสนับสนุนให้แรงงานมีความรู้ และได้รับการคุ้มครองตามกฎหมายคุ้มครองแรงงาน	1,700,000 คน	1,014,723 คน
4.2 กำกับ ดูแล และสนับสนุนให้แรงงานมีความปลอดภัยและสุขภาพอนามัยที่ดีในการทำงาน	600,000 คน	579,970 คน
4.3 ส่งเสริมและสนับสนุนให้แรงงานได้รับความเป็นธรรมและเกิดความสมานฉันท์ในวงการแรงงานในการทำงาน	500,000 คน	505,068 คน
4.4 กำกับ ดูแล และสนับสนุนให้สถานประกอบกิจการจัดสวัสดิการนอกเหนือกฎหมาย	11,000 แห่ง	7,356 แห่ง
4.5 ส่งเสริม สนับสนุน ให้บุคลากรของกรมและประชาชนเข้าใช้บริการระบบเทคโนโลยีสารสนเทศของกรม	300,000 ครั้ง	193,376 ครั้ง
5. ผลผลิต : สถานประกอบกิจการมีความรู้ ความเข้าใจเกี่ยวกับมาตรฐานแรงงานไทย ความรับผิดชอบต่อสังคมด้านแรงงาน		
5.1 จำนวนสถานประกอบกิจการที่เข้ารับการพัฒนาศักยภาพตามข้อกำหนดมาตรฐานด้านแรงงาน	700 แห่ง	864 แห่ง
5.2 สร้างความรู้ความเข้าใจ ส่งเสริม สนับสนุนและติดตามให้สถานประกอบกิจการปฏิบัติตามข้อกำหนดมาตรฐานด้านแรงงาน	5,200 แห่ง	5,393 แห่ง

กรมสวัสดิการและคุ้มครองแรงงาน
ผลการดำเนินงานรายผลผลิต/โครงการ ประจำปีงบประมาณ พ.ศ. 2558
รอบ 6 เดือน (1 ตุลาคม 2557 – 31 มีนาคม 2558)

ผลผลิต/กิจกรรม	เป้าหมาย การดำเนินงาน ทั้งปี	ผลการดำเนินงาน รอบ 6 เดือน
6. โครงการ : ป้องกันและแก้ไขปัญหาการค้ำมนุษย์ด้านแรงงาน และการใช้แรงงานเด็กในรูปแบบที่เลวร้าย	50,500 คน	44,013 คน
- ส่งเสริม พัฒนา และกำกับดูแลให้แรงงานที่เป็นกลุ่มเสี่ยงได้รับการคุ้มครองตามกฎหมาย	50,500 คน	44,013 คน
7. โครงการ : ส่งเสริมระบบการจัดการด้านยาเสพติดในสถานประกอบกิจการ		
7.1 จำนวนแรงงานที่ได้รับความรู้เกี่ยวกับการป้องกันและแก้ไขปัญหายาเสพติด	1,200,000 คน	1,501,474 คน
7.2 สร้างความรู้ความเข้าใจเกี่ยวกับการป้องกันและแก้ไขปัญหายาเสพติด	20,000 แห่ง	17,740 แห่ง
8. โครงการ : ศึกษาวิจัยเพื่อการคุ้มครองแรงงาน	1 เรื่อง	- เรื่อง
- ศึกษาวิจัยการกำหนดอัตราค่าตอบแทนของผู้รับงานไปทำที่บ้านในประเทศไทย * (เริ่มดำเนินการเดือน ก.พ. 58 เสร็จสิ้นเดือน ส.ค. 58)	1 เรื่อง	- เรื่อง *

กรมสวัสดิการและคุ้มครองแรงงาน

การดำเนินงาน	1 ต.ค. 57 -31 มี.ค.58
โครงการแรงงานสมานฉันท์ สร้างเศรษฐกิจไทย	
- ส่งเสริม สนับสนุนให้แรงงานมีความปรองดองสมานฉันท์	5,520 คน
โครงการเสริมสร้างธรรมาภิบาลป้องกันและลดความเสี่ยงในการเกิดการทุจริตและประพฤติมิชอบ	
- เสริมสร้างธรรมาภิบาลป้องกันและลดความเสี่ยงในการเกิดการทุจริตและประพฤติมิชอบ	1,144 คน
โครงการเสริมสร้างการบริหารจัดการด้านแรงงานอย่างเป็นมาตรฐานรองรับการเคลื่อนย้ายแรงงานเสรีอาเซียน	
1. กำกับดูแลสถานประกอบกิจการให้ปฏิบัติต่อแรงงานโยกย้ายถิ่นฐานตามมาตรฐานแรงงาน	741 แห่ง
2. ส่งเสริมสิทธิด้านแรงงานแก่แรงงานโยกย้ายถิ่นฐาน	10,614 คน
แรงงานได้รับสิทธิประโยชน์ตามกฎหมายแรงงาน	
1. กำกับ ดูแล และสนับสนุนให้แรงงานมีความรู้ และได้รับการคุ้มครองตามกฎหมายคุ้มครองแรงงาน	1,014,723 คน
2. กำกับ ดูแล และสนับสนุนให้แรงงานมีความปลอดภัยและสุขภาพอนามัยที่ดีในการทำงาน	579,970 คน
3. ส่งเสริมและสนับสนุนให้แรงงานได้รับความเป็นธรรมและเกิดความสมานฉันท์ในวงการแรงงาน	505,068 คน
4. กำกับ ดูแล และสนับสนุนให้สถานประกอบกิจการจัดสวัสดิการนอกเหนือกฎหมาย	7,356 แห่ง
5. ส่งเสริม สนับสนุน ให้บุคลากรของกรมและประชาชนเข้าใช้บริการระบบเทคโนโลยีสารสนเทศของกรม	193,376 ครั้ง
แรงงานได้รับการตรวจคุ้มครองตามกฎหมาย ประกอบด้วย	
- การคุ้มครองแรงงานในระบบ	
● ตรวจคุ้มครองแรงงานในสถานประกอบกิจการ	18,302 แห่ง
● ลูกจ้างที่ผ่านการตรวจคุ้มครองแรงงานในสถานประกอบกิจการ	778,452 คน
● สถานประกอบกิจการที่ปฏิบัติถูกต้องตามกฎหมายคุ้มครองแรงงาน	18,148 แห่ง
● ลูกจ้างในสถานประกอบกิจการที่ปฏิบัติถูกต้องตามกฎหมายฯ	770,768 คน
- การคุ้มครองแรงงานนอกระบบ 2 กรณี	
(1) ผู้รับงานไปทำที่บ้าน	
● นายจ้าง/ผู้ว่าจ้างที่ผ่านการตรวจคุ้มครองแรงงาน	213 คน
● ลูกจ้างที่ผ่านการตรวจคุ้มครองแรงงานนอกระบบ	2,642 คน
● ลูกจ้างที่ผ่านการคุ้มครองแรงงานและได้รับการปฏิบัติถูกต้อง	2,635 คน

กรมสวัสดิการและคุ้มครองแรงงาน

การดำเนินงาน	1 ต.ค. 57 – 31 มี.ค.58
(2) แรงงานภาคเกษตรกรรม	
● นายจ้าง/สถานประกอบกิจการที่ได้รับการตรวจคุ้มครอง	1,290 แห่ง
● ลูกจ้างที่ผ่านการตรวจคุ้มครองแรงงาน	12,133 คน
● ลูกจ้างที่ผ่านการคุ้มครองแรงงานและได้รับการปฏิบัติถูกต้อง	11,431 คน
- ความปลอดภัยในการทำงาน	
● ตรวจสอบความปลอดภัยในสถานประกอบกิจการ	9,082 แห่ง
● ลูกจ้างที่ผ่านการตรวจสอบความปลอดภัยในสถานประกอบกิจการ	549,036 คน
● สถานประกอบกิจการที่ปฏิบัติถูกต้องด้านความปลอดภัยฯ	8,779 แห่ง
● ลูกจ้างในสถานประกอบกิจการที่ปฏิบัติถูกต้องด้านความปลอดภัยฯ	520,510 คน
- ป้องกันและแก้ไขปัญหาความขัดแย้ง	
(1) กรณีข้อพิพาทแรงงาน	
● สถานประกอบกิจการที่เกิดข้อพิพาทแรงงาน	78 แห่ง
● ลูกจ้างที่เกี่ยวข้อง	68,425 คน
● ข้อพิพาทแรงงานที่ยุติ	75 แห่ง
● ลูกจ้างที่เกี่ยวข้องกับสถานประกอบกิจการที่เกิดข้อพิพาทแรงงานยุติ	64,073 คน
(2) กรณีข้อขัดแย้ง	
● สถานประกอบกิจการที่เกิดข้อขัดแย้ง	59 แห่ง
● ลูกจ้างที่เกี่ยวข้อง	39,467 คน
● สถานประกอบกิจการที่ข้อขัดแย้งยุติ	55 แห่ง
● ลูกจ้างที่เกี่ยวข้องกับสถานประกอบกิจการที่เกิดข้อขัดแย้งยุติ	36,847 คน
(3) วินิจฉัยและยุติคำร้อง	
● คำร้องที่วินิจฉัยแล้วมีสิทธิได้รับเงิน	2,434 ราย
● ลูกจ้างที่เกี่ยวข้องกับคำร้อง	7,047 คน
● ลูกจ้างได้รับเงินสิทธิประโยชน์เป็นเงิน	79.86 ล้านบาท
1.การตรวจคุ้มครองแรงงานสตรี	
● ตรวจคุ้มครองแรงงานสตรีในสถานประกอบกิจการ	382,775 คน/16,590 แห่ง
● ลูกจ้างที่เป็นแรงงานสตรีที่ผ่านการตรวจและได้รับการปฏิบัติถูกต้อง	377,161 คน/16,436 แห่ง
2.การตรวจคุ้มครองแรงงานเด็ก	
● ตรวจคุ้มครองแรงงานเด็กในสถานประกอบกิจการ	694 คน/197 แห่ง
● ลูกจ้างที่เป็นแรงงานเด็กที่ผ่านการตรวจและได้รับการปฏิบัติถูกต้อง	560 คน/191 แห่ง

กรมสวัสดิการและคุ้มครองแรงงาน

การดำเนินงาน	1 ต.ค. 57 – 31 มี.ค.58
สถานประกอบการกิจการมีความรู้ ความเข้าใจเกี่ยวกับมาตรฐานแรงงานไทย ความรับผิดชอบต่อสังคม ด้านแรงงาน	
1. จำนวนสถานประกอบการที่เข้ารับการพัฒนาศักยภาพตามข้อกำหนดมาตรฐานแรงงานไทย	864 แห่ง
2. สร้างความรู้ความเข้าใจ ส่งเสริม สนับสนุนและติดตามให้สถานประกอบการปฏิบัติตามข้อกำหนดมาตรฐานด้านแรงงาน	5,393 แห่ง
โครงการป้องกันและแก้ไขปัญหาการค้ำมนุษย์ด้านแรงงานและการใช้แรงงานเด็กในรูปแบบที่เลวร้าย	
- ส่งเสริม พัฒนาและกำกับดูแลให้แรงงานที่เป็นกลุ่มเสี่ยงได้รับการคุ้มครองตามกฎหมาย	44,013 คน
โครงการส่งเสริมระบบการจัดการด้านยาเสพติดในสถานประกอบการ	
1. จำนวนแรงงานได้รับความรู้ความเข้าใจเกี่ยวกับการป้องกันและแก้ไขปัญหา ยาเสพติด	1,501,474 คน
2. สร้างความรู้ความเข้าใจเกี่ยวกับการป้องกันและแก้ไขปัญหา ยาเสพติด	17,740 แห่ง
โครงการศึกษาวิจัยเพื่อการคุ้มครองแรงงาน	
- ศึกษาวิจัยการกำหนดอัตราค่าตอบแทนของผู้รับงานไปทำที่บ้านในประเทศไทย * (เริ่มดำเนินการเดือน ก.พ. 58 เสร็จสิ้นเดือน ส.ค. 58)	- เรื่อง

สำนักงานประกันสังคม
ผลการดำเนินงานรายผลผลิต/โครงการ ประจำปีงบประมาณ พ.ศ. 2558
รอบ 6 เดือน (1 ตุลาคม 2557 – 31 มี.ค. 2558)

ผลผลิต/กิจกรรม	เป้าหมาย การดำเนินงาน ทั้งปี	ผลการดำเนินงาน รอบ 6 เดือน
1. ผลผลิต : ผู้ประกันตนได้รับความคุ้มครองด้านการรักษาพยาบาลจากระบบประกันสังคม - จัดบริการการรักษาพยาบาลที่มีคุณภาพและได้มาตรฐานสำหรับผู้ประกันตน	11,570,000 คน	11,547,715 คน 11,547,715 คน
2. ผลผลิต : ลูกจ้าง ผู้ประกันตนได้รับความคุ้มครองจากการประกันสังคม	11,230,000 คน	11,218,334 คน
2.1 ขึ้นทะเบียนกลุ่มเป้าหมาย - จำนวนผู้ประกันตน	11,230,000 คน	11,218,334 คน
- จำนวนสถานประกอบกิจการ	420,000 แห่ง	424,114 แห่ง
- จำนวนลูกจ้าง	9,220,000 คน	9,178,389 คน
- จำนวนนายจ้าง	350,000 ราย	354,493 ราย
2.2 จัดเก็บเงินสมทบ - ร้อยละของจำนวนรายการส่งเงินสมทบผ่านธนาคารไปรษณีย์ อินเทอร์เน็ต ฯลฯ	ร้อยละ 52.00	-
2.3 จัดบริการสิทธิประโยชน์		
- จำนวนการรับเงินทดแทน	128,000 ราย	48,810 ราย
- จำนวนการรับประโยชน์ทดแทน	35,940,000 ราย	14,418,917 ราย
3. ผลผลิต : แรงงานนอกระบบได้รับความคุ้มครองจากการประกันสังคม	2,150,000 คน	2,537,307 คน
3.1 ขึ้นทะเบียนแรงงานนอกระบบเป็นผู้ประกันตนตามมาตรา 40	2,150,000 คน	2,537,307 คน
3.2 จัดเก็บเงินสมทบผู้ประกันตนตามมาตรา 40	ร้อยละ 50	ร้อยละ 55.65
3.3 จัดบริการสิทธิประโยชน์สำหรับผู้ประกันตนตามมาตรา 40	57,900 ราย	29,532 ราย

สำนักงานประกันสังคม

การดำเนินงาน	1 ต.ค. 57 – 31 มี.ค.58
1. ผู้ประกันตนได้รับความคุ้มครองด้านการรักษาพยาบาลจากระบบประกันสังคม	
- จัดบริการการรักษาพยาบาลที่มีคุณภาพและได้มาตรฐานสำหรับผู้ประกันตน	11,547,715 คน
2. ลูกจ้าง ผู้ประกันตนได้รับความคุ้มครองจากการประกันสังคม	
- ผู้ประกันตนได้รับความคุ้มครองด้านการรักษาพยาบาลโดยการจัดบริการรักษาพยาบาลที่มีคุณภาพและได้มาตรฐาน	11,218,334 คน
2.1 การขึ้นทะเบียนกลุ่มเป้าหมาย	
• ผู้ประกันตนที่ขึ้นทะเบียนกองทุนประกันสังคม	11,218,334 คน
• สถานประกอบการที่ขึ้นทะเบียนกองทุนประกันสังคม	424,114 แห่ง
• ลูกจ้างขึ้นทะเบียนกองทุนเงินทดแทน	9,178,389 คน
• นายจ้างขึ้นทะเบียนกองทุนเงินทดแทน	354,493 ราย
2.2 การจัดเก็บเงินสงเคราะห์	
• ร้อยละของจำนวนรายการส่งเงินสมทบผ่านธนาคาร ไปรษณีย์ อินเทอร์เน็ต ฯลฯ	-
2.3 จัดบริการสิทธิประโยชน์	
• จำนวนการรับเงินทดแทน	48,810 ราย
• จำนวนการรับประโยชน์ทดแทน	14,418,917 ราย
3. แรงงานนอกระบบได้รับความคุ้มครองจากการประกันสังคม	
- ขึ้นทะเบียนกลุ่มแรงงานนอกระบบเป็นผู้ประกันตนตามมาตรา 40	2,537,307 คน
• ทางเลือกที่ 1 จ่ายเงินสมทบ 100 บาท/เดือน (จ่ายเอง 70 บาท รัฐสนับสนุน 30 บาท)	8,196 คน
• ทางเลือกที่ 2 จ่ายเงินสมทบ 150 บาท/เดือน (จ่ายเอง 100 บาท รัฐสนับสนุน 50 บาท)	1,459,853 คน
• ทางเลือกที่ 3 จ่ายเงินสมทบ 200 บาท/เดือน (จ่ายเอง 100 บาท รัฐสนับสนุน 100 บาท)	356,797 คน
• ทางเลือกที่ 4 จ่ายเงินสมทบ 300 บาท/เดือน (จ่ายเอง 170 บาท รัฐสนับสนุน 130 บาท)	680 คน
• ทางเลือกที่ 5 จ่ายเงินสมทบ 350 บาท/เดือน (จ่ายเอง 200 บาท รัฐสนับสนุน 150 บาท)	711,781 คน

ผลการดำเนินงานของกองทุนในกำกับดูแลของกระทรวงแรงงาน

สำนักงานประกันสังคม	1 ต.ค. 57 – 31 มี.ค.58
1. กองทุนประกันสังคม	
● สถานประกอบกิจการที่มีลูกจ้างตั้งแต่ 1 คนขึ้นไป	424,114 แห่ง
● สถานะเงินกองทุน	787,825.71 ล้านบาท
- กรณีไม่รวมภาระผูกพันกรณีชราภาพ	540,044.29 ล้านบาท
● ประโยชน์ทดแทน รวม 7 กรณี	
- เงินประโยชน์ทดแทน	57,210.04 ล้านบาท
- การใช้บริการ	24,934,981 ราย
1) กรณีเจ็บป่วย ตาย ทูพพลภาพ และคลอดบุตร	
- เงินประโยชน์ทดแทน	37,382.62 ล้านบาท
- การใช้บริการ	18,217,882 ราย
2) กรณีสงเคราะห์บุตรและชราภาพ	
- เงินประโยชน์ทดแทน	14,464.72 ล้านบาท
- การใช้บริการ	6,619,084 ราย
3) กรณีว่างงาน	
- เงินประโยชน์ทดแทน	5,362.70 ล้านบาท
- การใช้บริการ	98,015 ราย
2. กองทุนเงินทดแทน (กรณีประสบอันตรายเนื่องจากการทำงาน)	
● สถานะเงินกองทุน	43.928 ล้านบาท
● ลูกจ้างที่ขึ้นทะเบียนกองทุน	9,178,389 คน
● นายจ้างที่ขึ้นทะเบียนกองทุน	354,493 ราย
● เงินประโยชน์ทดแทน	48.810 ล้านบาท
● จำนวนลูกจ้างผู้ประกันตนที่ได้รับเงินทดแทน (กรณีประสบอันตรายเนื่องจากการทำงาน)	115,982 ราย

ผลการดำเนินงานของกองทุนในกำกับดูแลของกระทรวงแรงงาน

กรมการจัดหางาน	1 ต.ค. 57 – 31 มี.ค. 58
1. กองทุนเพื่อช่วยเหลือคนหางานไปทำงานในต่างประเทศ (คงเหลือ)	789.317 ล้านบาท
- จำนวนคนหางานที่ได้รับเงินสงเคราะห์จากกองทุน	265 คน
- จำนวนเงิน	6.485 ล้านบาท
2. เงินกองทุนเพื่อผู้รับงานไปทำที่บ้าน (คงเหลือ)	23.258 ล้านบาท
- อนุมัติเงินกู้	210 กลุ่ม
- จำนวนเงินที่อนุมัติ	16.531 ล้านบาท
3. กองทุนเพื่อการส่งคนต่างด้าวกลับออกไปนอกราชอาณาจักร (ได้รับจัดสรรตัวเลขจากกรมบัญชีกลาง กระทรวงการคลัง ปี 2558 โดยกองทุนฯ ต้องเรียกเก็บเงินจากร่างงานต่างด้าว 3 สัญชาติ (พม่า ลาว กัมพูชา) ที่ขึ้นทะเบียนถูกต้องตามกฎหมาย นำเงินสมทบเข้ากองทุน)	800 ล้านบาท
- จัดสรรเงินสนับสนุนหน่วยงานภาครัฐในการบริหารจัดการเกี่ยวกับการทำงานของคนต่างด้าวตาม พ.ร.บ.การทำงานของคนต่างด้าว พ.ศ. 2551 จำนวน 10 หน่วยงาน ได้แก่ 1. กรมการจัดหางาน 2. กรมการปกครอง 3. สำนักงานตำรวจแห่งชาติ 4. กทม. 5. กรมสวัสดิการและคุ้มครองแรงงาน 6. สำนักงานตรวจคนเข้าเมือง 7. กรมประชาสัมพันธ์ 8. กองทัพเรือ 9. กองทัพบก และ 10. กอ.รมน.)	772.991 ล้านบาท
- จำนวนเงิน (คงเหลือ) จากการใช้จ่ายเงินกองทุนฯ	575.154 ล้านบาท

กรมพัฒนาฝีมือแรงงาน	1 ต.ค. 57 – 31 มี.ค. 58
● กองทุนพัฒนาฝีมือแรงงาน (คงเหลือ ณ เดือนกุมภาพันธ์ 2557)	760.59 ล้านบาท
- รับชำระหนี้	12.86 ล้านบาท
- รับเงินสมทบ	11.65 ล้านบาท

กรมสวัสดิการและคุ้มครองแรงงาน	1 ต.ค. 57 – 31 มี.ค. 58
1. กองทุนเพื่อผู้ใช้แรงงาน (คงเหลือ ณ เดือนมีนาคม 2558)	164.02 ล้านบาท
● สหกรณ์ที่ได้รับอนุมัติเงินกู้	- แห่ง
- เงินที่อนุมัติให้สหกรณ์กู้	- ล้านบาท
● ลูกจ้างที่เป็นสมาชิกสหกรณ์ที่ได้รับอนุมัติเงินกู้	- คน
2. กองทุนสงเคราะห์ลูกจ้าง (คงเหลือ)	241.99 ล้านบาท
● รับเงินค่าปรับตามกฎหมายคุ้มครองแรงงาน	2.82 ล้านบาท
● รับเงินสงเคราะห์ลูกจ้าง	1,145 ราย
- ยอดเงินสงเคราะห์ที่จ่าย	18.68 ล้านบาท

กรมสวัสดิการและคุ้มครองแรงงาน	1 ต.ค. 57 – 31 มี.ค. 58
3.กองทุนความปลอดภัย อาชีวอนามัย และสภาพแวดล้อมในการทำงาน	170.661 ล้านบาท
- รับเงินรายได้ตามมาตรา 45 แห่ง พ.ร.บ.ความปลอดภัย อาชีวอนามัยและสภาพแวดล้อมในการทำงาน พ.ศ.2554	51.713 ล้านบาท
- จ่ายเงินตามมาตรา 46 แห่ง พ.ร.บ.ความปลอดภัย อาชีวอนามัยและสภาพแวดล้อมในการทำงาน พ.ศ. 2554	2.993 ล้านบาท
- ลูกจ้างที่เกี่ยวข้อง	173 คน

ข้อมูลการทำงานของประชากรประจำเดือน มีนาคม 2558

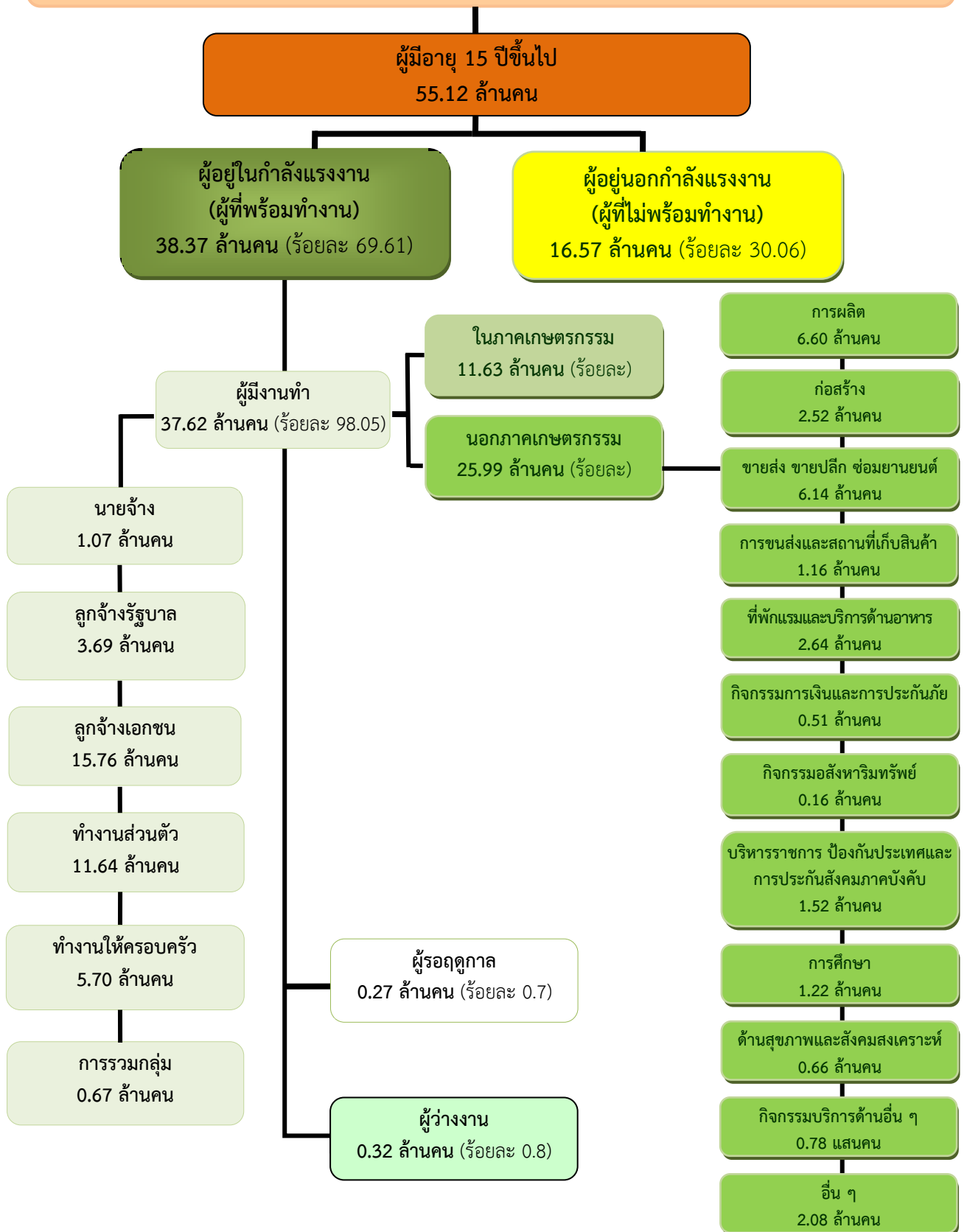

**แผนภูมิเปรียบเทียบจำนวนผู้ปฏิบัติงานทำจำแนกตามอุตสาหกรรมที่สำคัญ
เดือนมีนาคม พ.ศ. 2558 กับเดือนมีนาคม พ.ศ. 2557**

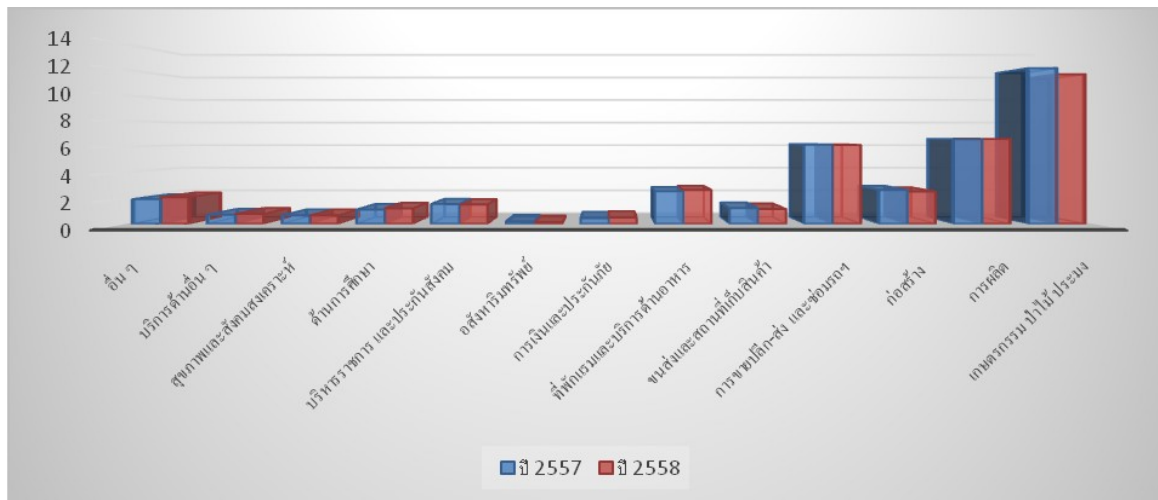

ประเภทอุตสาหกรรม	ปี 2557	ปี 2558
อื่น ๆ	1.93	2.08
บริการด้านอื่น ๆ	0.71	0.78
สุขภาพและสังคมสงเคราะห์	0.66	0.66
ด้านการศึกษา	1.12	1.22
บริหารราชการ และประกันสังคม	1.55	1.52
อสังหาริมทรัพย์	0.19	0.16
การเงินและประกันภัย	0.46	0.51
ที่พักแรมและบริการด้านอาหาร	2.54	2.64
ขนส่งและสถานที่เก็บสินค้า	1.24	1.16
การขายปลีก-ส่ง และซ่อมรถฯ	6.15	6.14
ก่อสร้าง	2.65	2.52
การผลิต	6.59	6.60
เกษตรกรรม ป่าไม้ ประมง	12.11	11.63

หมายเหตุ อื่นๆ หมายถึง ทำเหมืองแร่ เหมืองหิน ไฟฟ้า ก๊าซ ใอน้ำ และระบบปรับอากาศ การจัดการและการบำบัดน้ำเสีย ของเสีย สิ่งปฏิภูล ข้อมูลข่าวสารและการสื่อสารกิจกรรมทางวิชาชีพ วิทยาศาสตร์ และเทคนิค กิจกรรมการบริหารและการบริการสนับสนุน ศิลปะ ความบันเทิง และนันทนาการ กิจกรรมการจ้างงานในครัวเรือนส่วนบุคคล และกิจกรรมขององค์การระหว่างประเทศ

จากการสำรวจของสำนักงานสถิติแห่งชาติเดือนมีนาคม 2558 เมื่อเปรียบเทียบกับจำนวนผู้ปฏิบัติงานทำในเวลาเดียวกันกับปี 2557 พบว่าผู้ปฏิบัติงานทำปี 2558 จำนวน 37.62 ล้านคน ปี 2557 จำนวน 37.90 ล้านคน ลดลง 2.8 แสนคน โดยในภาคเกษตรกรรม จำนวนผู้ทำงานปี 2558 จำนวน 11.63 ล้านคน ปี 2557 จำนวน 12.11 ล้านคน ลดลง 4.8 แสนคน นอกภาคเกษตรกรรม จำนวนผู้ทำงานปี 2558 จำนวน 25.99 ล้านคน ปี 2557 จำนวน 25.79 ล้านคน เพิ่มขึ้น 2 แสนคน ซึ่งจำนวนผู้ทำงานนอกภาคเกษตรกรรมที่เพิ่มขึ้นมากที่สุด ได้แก่ อันดับแรก สาขาอื่น ๆ จำนวน 1.5 แสนคน อันดับสอง ด้านการศึกษา ที่พักแรมและบริการด้านอาหาร จำนวน 1 แสนคน อันดับที่สาม บริการด้านอื่น ๆ จำนวน 7 หมื่นคน

ที่มา : สำนักงานสถิติแห่งชาติ

กราฟแสดงการเปรียบเทียบรายได้ส่งกลับ
ผ่านธนาคารแห่งประเทศไทยปี 2558 กับ ปี 2557

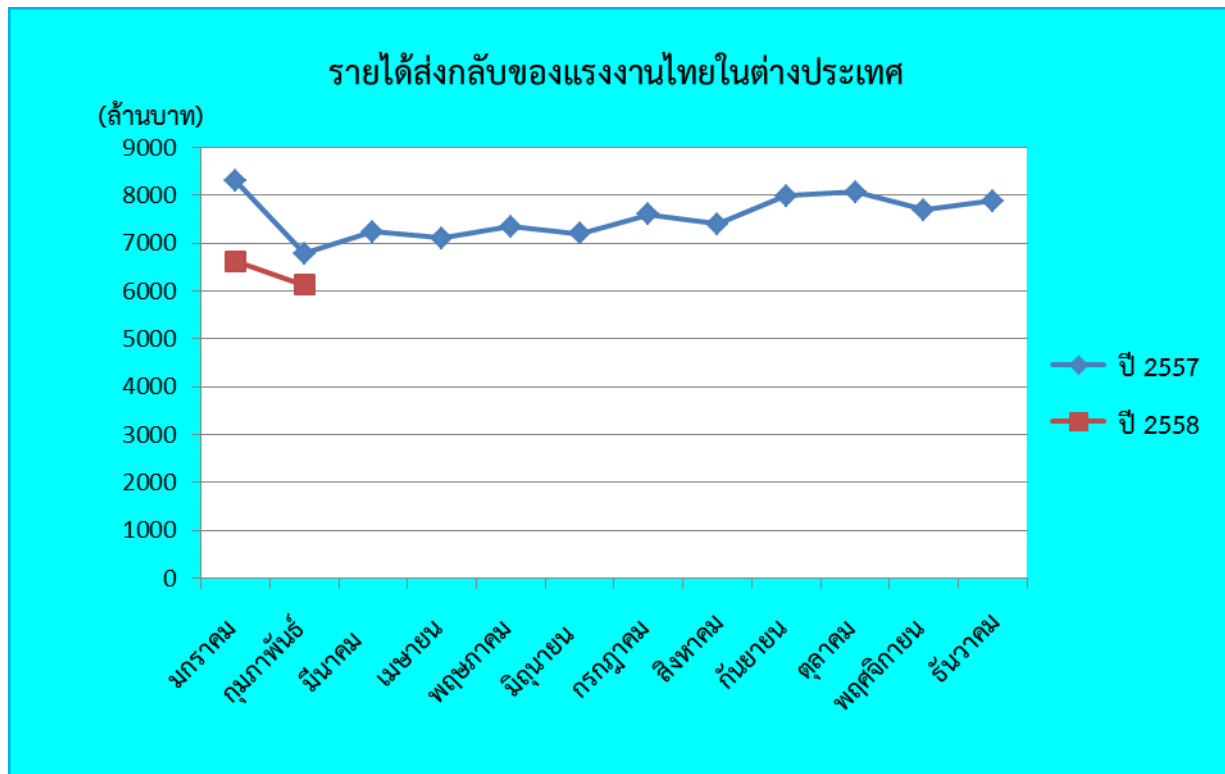

เมื่อเปรียบเทียบรายได้ส่งกลับของแรงงานไทยในต่างประเทศ ปี 2558 กับปี 2557 พบว่ารายได้ส่งกลับเดือนกุมภาพันธ์ 2558 (6,127 ล้านบาท) ต่ำกว่าเดือนกุมภาพันธ์ 2557 (6,786 ล้านบาท) จำนวน 659 ล้านบาท

ที่มา : ธนาคารแห่งประเทศไทย

รายชื่อผู้บริหาร

ชื่อ - สกุล	ตำแหน่ง	หมายเลขโทรศัพท์	
		มือถือ	ที่ทำงาน
พลเอก สุรศักดิ์ กาญจนรัตน์	รัฐมนตรีว่าการกระทรวงแรงงาน	-	0 2246 1881
พลเอก กิตติ ปทุมมาศ	ผู้ช่วยรัฐมนตรีประจำกระทรวง	08 6993 7898	0 2248 2572
ดร.นพดล กรรณิกา	ที่ปรึกษารัฐมนตรี	08 7335 5599	0 2232 1044
พลโท อรรถนพ ศิริศักดิ์	เลขานุการรัฐมนตรี	08 1735 9144	0 2643 4368
นายนคร ศิลปอาชา	ปลัดกระทรวง	08 1174 7676	0 2232 1081-4
นางสาวพรรณณี ศรียุทธศักดิ์	รองปลัดกระทรวง	08 9890 7746	0 2245 8193
นายอารักษ์ พรหมณี	รองปลัดกระทรวง	08 5660 9916	0 2245 2555
นายวินัย ลูวิโรจน์	รองปลัดกระทรวง	08 1375 3471	0 2643 4467
นายประวิทย์ เคียงผล	ผู้ตรวจราชการกระทรวง	08 1805 7394	0 2232 1116-7
นายวิษณุ ปาณวร	ผู้ตรวจราชการกระทรวง	08 5483 8607	0 2232 1126-7
นายกรีธา สฟโซค	ผู้ตรวจราชการกระทรวง	08 4438 7133	0 2232 1133-4
นายสุรเดช วลีอิทธิกุล	ผู้ตรวจราชการกระทรวง	08 1807 8016	0 2232 1118-9
นายธนัช นุ่มน้อย	ผู้ตรวจราชการกระทรวง	08 1805 8261	0 2232 1121
นายสุวิทย์ สุมาลา	ผู้ตรวจราชการกระทรวง	08 1831 5724	0 2232 1057
นางกาญจนา เทวะศิลชัยกุล	ผู้ตรวจราชการกระทรวง	08 9891 9677	0 2246 2015
นายสมเกียรติ บุญทอง	รักษาการในตำแหน่งที่ปรึกษากฎหมาย	08 1996 0712	0 2232 1071
นายบุญเลิศ ธีระตระกูล	รักษาการในตำแหน่ง ที่ปรึกษาวิชาการแรงงาน	08 8244 4545	0 2232 1327
นายสุเมธ มโหสถ	อธิบดีกรมการจัดหางาน	08 1926 8383	0-2248-6866
หม่อมหลวงปุ่นทริก สมิตี	อธิบดีกรมพัฒนาฝีมือแรงงาน	08 1174 9494	0-2247-6600
นายพีรพัฒน์ พรศิริเลิศกิจ	อธิบดีกรมสวัสดิการและคุ้มครองแรงงาน	08 4700 9972	0-2245-7787
นางปราณิน มุตตาหารัช	เลขาธิการสำนักงานประกันสังคม	09 8269 9933	0-2525-2814