

รายงานผลการสำรวจค่าใช้จ่ายที่จำเป็นของ
แรงงานไร้ฝีมือ(แรงงานเพื่อพัฒนาฝีมือ)

ในภาคอุตสาหกรรม พ.ศ. 2560

จังหวัดอุบลราชธานี

โดย



สำนักงานแรงงานจังหวัด

สำนักงานคณะกรรมการค่าจ้าง

สำนักเศรษฐกิจการแรงงาน

สำนักงานปลัดกระทรวงแรงงาน

ประมวลผลด้วยโปรแกรม LaborQ1

พัฒนาโดย บริษัท บางกอก อินโฟซิส จำกัด

<http://pasp.mol.go.th>

บทนำ

รายงานสถิตินี้เป็นผลสรุปการสำรวจข้อมูลค่าใช้จ่ายที่จำเป็นของแรงงาน ไร้ฝีมือ(แรงงานเพื่อพัฒนาฝีมือ) ในภาคอุตสาหกรรม จังหวัดอุบลราชธานี พ.ศ. 2560 ที่ทำงานในภาคอุตสาหกรรม 21 ประเภท ได้แก่

- เกษตรกรรม การป่าไม้และการประมง
- การทำเหมืองแร่และเหมืองหิน
- การผลิต
- การไฟฟ้า ก๊าซ ไอน้ำและระบบการปรับอากาศ
- การจัดหา น้ำ การจัดการน้ำเสียและของเสียรวมถึงกิจกรรมที่เกี่ยวข้อง
- การก่อสร้าง
- การขนส่งและการขายปลีก การซ่อมยานยนต์และจักรยานยนต์
- การขนส่งและสถานที่จัดเก็บสินค้า
- ที่พักแรมและบริการด้านอาหาร
- ข้อมูลข่าวสารและการสื่อสาร
- กิจกรรมทางการเงินและการประกันภัย
- กิจกรรมด้านอสังหาริมทรัพย์
- กิจกรรมวิชาชีพ วิทยาศาสตร์และกิจกรรมวิชาการ
- กิจกรรมการบริหารและบริการสนับสนุน
- การบริหารราชการ การป้องกันประเทศ และการประกันสังคมภาคบังคับ
- การศึกษา
- กิจกรรมด้านสุขภาพและงานสังคมสงเคราะห์
- ศิลปะความบันเทิงและนันทนาการ
- กิจกรรมการบริการด้านอื่นๆ
- กิจกรรมการจ้างงานในครัวเรือน กิจกรรมการผลิตสินค้าและบริการที่ทำขึ้นเองเพื่อใช้ในครัวเรือนซึ่งไม่สามารถจำแนกกิจกรรมได้อย่างชัดเจน
- กิจกรรมขององค์การระหว่างประเทศและภาคีสมาชิก

การสำรวจนี้ดำเนินการระหว่างวันที่ 01/04/2560 ถึงวันที่ 30/06/2560 โดยมีข้อมูลในการสำรวจทั้งสิ้น 441 ตัวอย่าง และมีคำจำกัดความที่สำคัญ ซึ่งใช้ในรายงานฉบับนี้ ดังนี้

1. ค่าใช้จ่ายที่จำเป็นตามอัตภาพ หมายถึงค่าใช้จ่ายที่จำเป็นต่อการดำรงชีพตามอัตภาพ ค่าใช้จ่ายนี้รวมถึงปัจจัยสี่ ค่าพาหนะ และค่าใช้จ่ายส่วนตัวที่จำเป็น เช่น สบู่ ยาสีฟัน เป็นต้น
2. ค่าใช้จ่ายที่จำเป็นตามคุณภาพ หมายถึงค่าใช้จ่ายที่จำเป็นต่อการดำรงชีพตามอัตภาพบวกค่าใช้จ่ายเพื่อสันตนาการและค่าใช้จ่ายทางสังคม เช่น เงินทำบุญ ทอดผ้าป่า ทอดกฐิน เป็นต้น
3. แรงงานไร้ฝีมือ(แรงงานเพื่อพัฒนาฝีมือ) หมายถึง
 - 3.1 แรงงานที่มีวุฒิการศึกษาไม่เกินชั้น ม.6 ทั้งที่เพิ่งจบการศึกษาหรือจบมาหลายปีแล้ว แต่ไม่เคยทำงานหรือเคยทำมาแล้ว แต่รวมระยะเวลาการทำงานเท่ากับงานที่ทำอยู่ในปัจจุบันแล้วไม่เกิน 1 ปี
 - 3.2 ลูกจ้างซึ่งตกลงทำงานให้นายจ้างและได้รับค่าจ้างตอบแทนจากการทำงาน ไม่ว่าจะเป็ค่าจ้างรายวันหรือรายเดือนก็ตาม
4. แนวคิดตัวแทนตะกร้าสินค้า เป็นการพิจารณาค่าใช้จ่ายในทุกหมวดของแรงงาน โดยพิจารณาว่าแรงงานต้องมีค่าใช้จ่ายด้านต่างๆ เช่น อาหาร ที่อยู่อาศัย เครื่องนุ่งห่ม ยารักษาโรค ค่าใช้จ่ายที่จำเป็นอื่นๆ ที่จะทำให้แรงงานสามารถดำรงชีวิตอยู่ได้ตามอัตภาพ แรงงานจะต้องมีรายได้ขั้นต่ำต่อวันเท่าใด ดังนั้นการคำนวณค่าเฉลี่ยจะไม่รวมตัวอย่างที่ไม่มีค่าใช้จ่ายเหล่านี้ ผลรวมของค่าเฉลี่ยค่าใช้จ่ายแต่ละรายการจะถือเป็นค่าใช้จ่ายตามแนวคิดตัวแทนตะกร้าสินค้า
5. แนวคิดตัวแทนแรงงาน เป็นการคำนวณค่าใช้จ่าย(อัตภาพ)และค่าใช้จ่าย(คุณภาพ) จากค่าใช้จ่ายของทุกแบบสอบถาม ซึ่งแรงงานบางคนอาจได้รับสวัสดิการบางประเภทจากนายจ้าง เช่น อาหาร ที่พัก ทำให้ไม่มีค่าใช้จ่ายในหมวดค่าอาหาร หรือค่าเช่าที่อยู่อาศัย เป็นต้น วิธีการนี้จะสะท้อนค่าใช้จ่ายโดยเฉลี่ยของแรงงานจังหวัดนั้นๆ

สารบัญชตาราง และแผนภาพ

- ตารางที่ 1 แสดงข้อมูลทั่วไปของแรงงานไร้ฝีมือ(แรงงานเพื่อพัฒนาฝีมือ)
- ตารางที่ 2 แสดงจำนวนแรงงานไร้ฝีมือ(แรงงานเพื่อพัฒนาฝีมือ) แยกตามประเภทอุตสาหกรรม

- แผนภาพวงกลม แสดงค่าใช้จ่ายที่จำเป็นของแรงงานไร้ฝีมือ(แรงงานเพื่อพัฒนาฝีมือ) แยกตามประเภทรายจ่าย
 - ก. แผนภาพวงกลมแสดงค่าใช้จ่ายที่จำเป็นของแรงงานไร้ฝีมือ(แรงงานเพื่อพัฒนาฝีมือ) ตามอัตราภาพ แยกตามประเภทรายจ่าย
 - ข. แผนภาพวงกลม แสดงค่าใช้จ่ายที่จำเป็นของแรงงานไร้ฝีมือ(แรงงานเพื่อพัฒนาฝีมือ) ตามคุณภาพ แยกตามประเภทรายจ่าย
- ตารางที่ 3 แสดงรายได้ และค่าใช้จ่ายที่จำเป็นของแรงงานไร้ฝีมือ(แรงงานเพื่อพัฒนาฝีมือ)
- ตารางที่ 4 แสดงรายได้ และค่าใช้จ่ายที่จำเป็นของแรงงานไร้ฝีมือ(แรงงานเพื่อพัฒนาฝีมือ) แยกตามประเภทลูกจ้าง
- ตารางที่ 5 แสดงรายได้ และค่าใช้จ่ายที่จำเป็นของแรงงานไร้ฝีมือ(แรงงานเพื่อพัฒนาฝีมือ) แยกตามเพศ อายุ และการศึกษา
- ตารางที่ 6 แสดงรายได้ และค่าใช้จ่ายที่จำเป็นของแรงงานไร้ฝีมือ(แรงงานเพื่อพัฒนาฝีมือ) แยกตามประเภทอุตสาหกรรม
- ตารางที่ 7 แสดงร้อยละของแรงงานไร้ฝีมือ(แรงงานเพื่อพัฒนาฝีมือ) ที่ได้รับสวัสดิการในแต่ละประเภท
- ตารางที่ 8 แสดงรายได้อื่นๆ ของแรงงานไร้ฝีมือ(แรงงานเพื่อพัฒนาฝีมือ) แยกตามประเภทลูกจ้าง
- ตารางที่ 9 แสดงค่าใช้จ่ายอื่นๆ ของแรงงานไร้ฝีมือ(แรงงานเพื่อพัฒนาฝีมือ) แยกตามประเภทค่าใช้จ่ายต่อวัน
- ตารางที่ 10 แสดงผลการสำรวจค่าใช้จ่ายที่จำเป็นของแรงงานไร้ฝีมือ(แรงงานเพื่อพัฒนาฝีมือ) ต่อวัน แยกรายจังหวัด
- ตารางที่ 11 แสดงค่าใช้จ่ายที่จำเป็นของแรงงานไร้ฝีมือ(แรงงานเพื่อพัฒนาฝีมือ)ต่อวัน แยกตามพื้นที่
- ตารางที่ 12 แสดงรายได้และค่าใช้จ่ายเฉลี่ยที่จำเป็นของแรงงานไร้ฝีมือ(แรงงานเพื่อพัฒนาฝีมือ) แยกตามพื้นที่
- ตารางที่ 13 แสดงค่าใช้จ่ายอื่นๆ ของแรงงานไร้ฝีมือ(แรงงานเพื่อพัฒนาฝีมือ)ต่อวัน แยกตามประเภทค่าใช้จ่าย และพื้นที่

ตารางที่ 1 แสดงข้อมูลทั่วไปของแรงงานไร้ฝีมือ(แรงงานเพื่อพัฒนาฝีมือ)

สถานภาพ		จำนวน (คน)	%
แรงงานไร้ฝีมือ(แรงงานเพื่อพัฒนาฝีมือ)		441	100
เพศ	ชาย	188	42.63
	หญิง	253	57.37
อายุ	15 – 18	9	2.04
	19 – 24	233	52.83
	25 – 29	110	24.94
	30 – 34	38	8.62
	35 - 39	19	4.31
	40 – 44	12	2.72
	45 – 49	8	1.81
	50 – 54	3	0.68
	55 – 59	3	0.68
	60 ขึ้นไป	6	1.36
	ไม่ระบุ	-	-
การศึกษา	ต่ำกว่า ป. 4	6	1.36
	ป.4 – ป.6	32	7.26
	ม.1 – ม.3	84	19.05
	ม.4 – ม.6	250	56.69
	อื่นๆ	69	15.65
	ไม่ระบุ	-	-
ประเภทลูกจ้าง	รายวัน	158	35.83
	รายเดือน	281	63.72
	รายเหมา	2	0.45
	ไม่ระบุ	-	-
ภูมิลำเนา	อยู่ในท้องถิ่น	377	85.49
ย้ายมาจาก	กทม.	-	-
	ปริมณฑล	1	0.23
	ภาคกลาง	1	0.23
	ภาคเหนือ	1	0.23

		ภาคตะวันออกเฉียงเหนือ	30	6.8
		ภาคใต้	2	0.45
	ไม่ระบุ		29	6.58

		ต่ำสุด	สูงสุด	ค่าเฉลี่ย	ส่วนเบี่ยงเบน มาตรฐาน
จำนวนสมาชิกในครัวเรือน		1	15	3.95	1.71
จำนวนสมาชิกในครัวเรือนที่ต้องดูแล		0	7	1.00	1.19
จำนวนสมาชิกในครัวเรือนที่มีรายได้ ยกเว้นลูกจ้าง		0	6	1.52	1.28
รายได้รวมของสมาชิกในครัวเรือน ยกเว้น ลูกจ้างต่อเดือน		1,000	200,000	21,411.98	18,438.77
เวลาที่ทำงานต่อวัน(ช.ม.)		4	12	9.05	1.59
เวลาพักต่อวัน(ช.ม.)		1	2	1.04	0.19
สมาชิกสหภาพ	ไม่เป็น 0 คน				
	เป็น 0 คน				
เสียค่าสมาชิกต่อปี		0	0	0.00	0.00

ตารางที่ 2 แสดงจำนวนแรงงานไร้ฝีมือ(แรงงานเพื่อพัฒนาฝีมือ) แยกตามประเภทอุตสาหกรรม

ประเภทอุตสาหกรรม	เพศ		รวม (คน)	%
	ชาย	หญิง		
1. เกษตรกรรม การป่าไม้และการประมง	-	-	-	-
2. การทำเหมืองแร่และเหมืองหิน	4	5	9	2.05
3. การผลิต	17	27	44	10.00
4. ไฟฟ้า ก๊าซ ไอน้ำและระบบการปรับอากาศ	6	6	12	2.73
5. การจัดหา น้ำ การจัดการน้ำเสียและของเสียรวมถึงกิจกรรมที่เกี่ยวข้อง	-	-	-	-
6. การก่อสร้าง	11	6	17	3.86
7. การขายส่งและการขายปลีก การซ่อมยานยนต์และจักรยานยนต์	22	33	55	12.50
8. การขนส่งและสถานที่เก็บสินค้า	1	6	7	1.59
9. ที่พักแรมและบริการด้านอาหาร	9	26	35	7.95
10. ข้อมูลข่าวสารและการสื่อสาร	3	1	4	0.91
11. กิจกรรมทางการเงินและการประกันภัย	-	1	1	0.23
12. กิจกรรมเกี่ยวกับอสังหาริมทรัพย์	1	1	2	0.45
13. กิจกรรมวิชาชีพ วิทยาศาสตร์และกิจกรรมทางวิชาการ	-	-	-	-
14. กิจกรรมการบริหารและบริการสนับสนุน	-	-	-	-
15. การบริหารราชการ การป้องกันประเทศ และการประกันสังคมภาคบังคับ	-	-	-	-
16. การศึกษา	-	4	4	0.91
17. กิจกรรมด้านสุขภาพและงานสังคมสงเคราะห์	-	1	1	0.23
18. ศิลปะความบันเทิงและนันทนาการ	2	2	4	0.91
19. กิจกรรมการบริการด้านอื่นๆ	111	133	244	55.45
20. กิจกรรมการจ้างงานในครัวเรือน กิจกรรมการผลิตสินค้าและบริการที่ทำขึ้นเองเพื่อใช้ในครัวเรือน ซึ่งไม่สามารถจำแนกกิจกรรมได้อย่างชัดเจน	-	1	1	0.23
21. กิจกรรมขององค์กรระหว่างประเทศและภาคีสมาชิก	-	-	-	-
รวม	187	253	440	100.00

แผนภาพวงกลม แสดงค่าใช้จ่ายที่จำเป็นของแรงงานไร้ฝีมือ(แรงงานเพื่อพัฒนาฝีมือ) แยกตามประเภทรายจ่าย

ก. แผนภาพวงกลมแสดงค่าใช้จ่ายที่จำเป็นของแรงงานไร้ฝีมือ(แรงงานเพื่อพัฒนาฝีมือ) ตามอัตภาพ แยกตามประเภทรายจ่าย

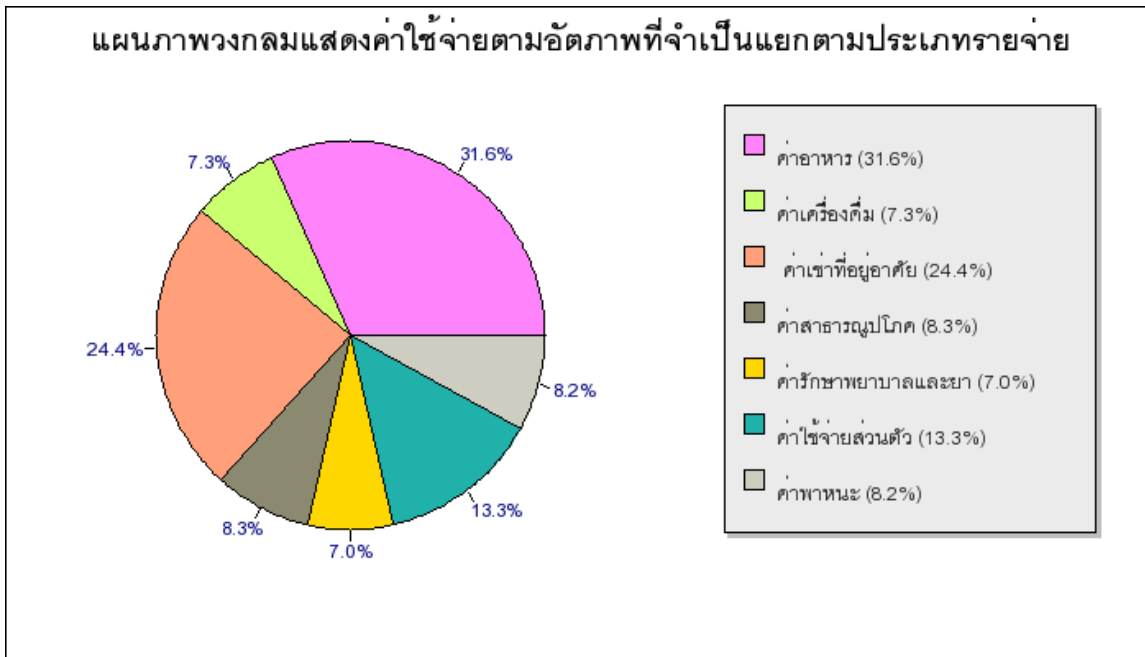

ข. แผนภาพวงกลม แสดงค่าใช้จ่ายที่จำเป็นของแรงงานไร้ฝีมือ(แรงงานเพื่อพัฒนาฝีมือ) ตามคุณภาพ แยกตามประเภทรายจ่าย

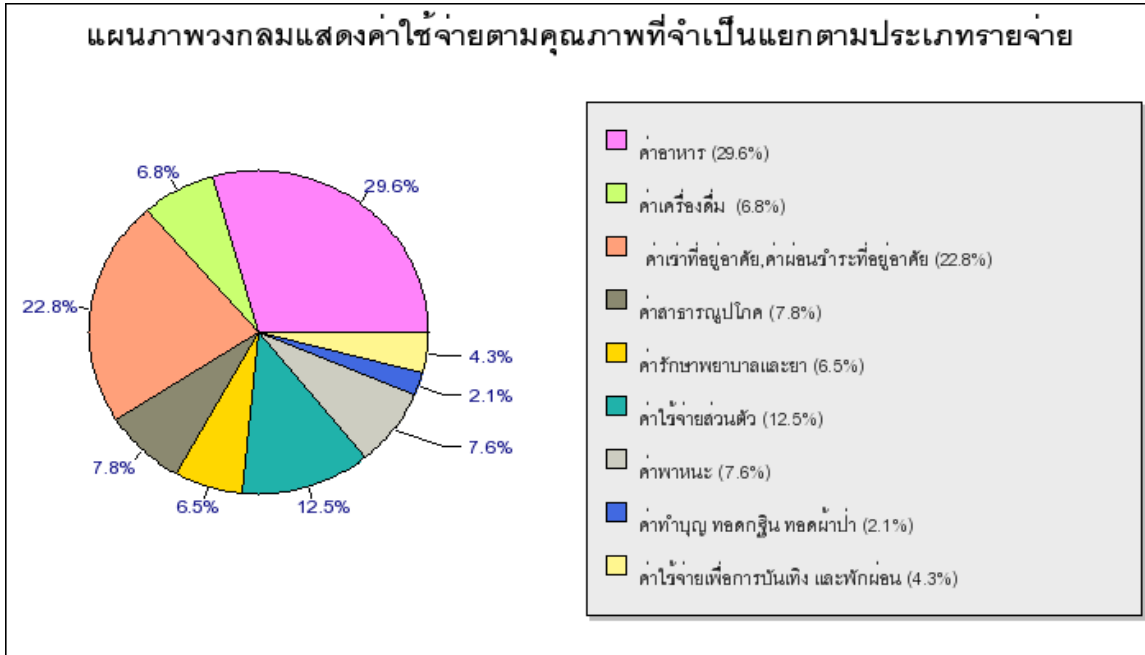

ตารางที่ 3-1 แสดงรายได้และค่าใช้จ่ายที่จำเป็นของแรงงานไร้ฝีมือ(แรงงานเพื่อพัฒนาฝีมือ)

หน่วย : บาท

	จำนวน ตัวอย่าง	พิสัย	ต่ำสุด	สูงสุด	ค่าเฉลี่ย	ค่าฐานนิยม	ส่วน เบี่ยงเบน มาตรฐาน
รายได้ต่อวัน							
1. ค่าจ้าง	440	330.00	170.00	500.00	309.47	300.00	48.11
2. เบี้ยขยัน	29	90.00	10.00	100.00	36.31	17.00	30.96
3. ค่าล่วงเวลา	21	207.00	33.00	240.00	88.80	103.13	55.69
4. ค่ากะ	4	18.00	32.00	50.00	41.00	41.00	10.39
5. รายได้อื่นๆ	7	166.67	33.33	200.00	123.90	175.00	68.56
รวมรายได้ต่อวัน	440	542.00	170.00	712.00	319.42	300.00	58.33
ค่าใช้จ่ายต่อเดือน (แนวคิดตะกร้าสินค้า)							
1. อาหาร	436	4,500.00	500.00	5,000.00	2,505.16	3,000.00	994.13
1.1 อาหารสำเร็จรูป	412	4,500.00	500.00	5,000.00	1,881.43	1,000.00	1,000.07
1.2 อาหารที่ปรุงด้วยตนเอง	280	4,500.00	500.00	5,000.00	1,175.36	1,000.00	669.88
2. เครื่องดื่ม	437	2,800.00	200.00	3,000.00	575.54	500.00	374.74
3. ค่าที่อยู่อาศัย	124	3,500.00	500.00	4,000.00	1,927.42	1,750.00	836.30
3.1 ค่าเช่าที่อยู่อาศัย	107	3,500.00	500.00	4,000.00	1,934.58	2,500.00	851.43
3.2 ค่าผ่อนชำระที่อยู่อาศัย	25	2,100.00	500.00	2,600.00	1,256.00	1,250.00	642.96
4. ค่าสาธารณูปโภค	237	1,800.00	200.00	2,000.00	661.05	500.00	415.68
5. ค่ารักษาพยาบาลและยา	63	1,900.00	100.00	2,000.00	553.33	500.00	368.83
6. ค่าใช้จ่ายส่วนตัว	314	2,700.00	300.00	3,000.00	1,059.08	1,000.00	590.41
6.1 เครื่องนุ่งห่มและรองเท้า	284	2,900.00	100.00	3,000.00	759.33	500.00	486.98
6.2 ของใช้ส่วนตัวประจำวัน	230	2,700.00	300.00	3,000.00	632.61	500.00	381.14
7. ค่าพาหนะ	335	3,800.00	200.00	4,000.00	647.25	500.00	508.83
7.1 รถมอเตอร์ไซค์รับจ้าง / ค่าน้ำมัน รถมอเตอร์ไซค์ส่วนตัว	321	2,800.00	200.00	3,000.00	628.44	500.00	465.18
7.2 รถประจำทาง รถรับจ้าง เรือ รับจ้าง	24	1,800.00	200.00	2,000.00	612.50	350.00	508.46
8. ค่าทำบุญ ทอดกฐิน ทอดผ้าป่า	41	200.00	100.00	300.00	176.83	200.00	72.54

9. ค่าใช้จ่ายเพื่อการบันเทิงและพักผ่อน	69	420.00	80.00	500.00	364.04	500.00	158.77
10. ค่าใช้จ่ายอื่นๆ							
10.1 ค่าโทรศัพท์มือถือ	261	400.00	100.00	500.00	372.27	500.00	124.87
10.2 ค่าผ่อนสินค้า	39	1,800.00	200.00	2,000.00	1,039.10	1,000.00	494.12
ค่าใช้จ่ายตามอัตราค่าจ้างต่อวัน					264.53		
ค่าใช้จ่ายตามคุณภาพต่อวัน					282.32		
ค่าจ้างขั้นต่ำ-ค่าใช้จ่ายตามอัตราค่าจ้างต่อวัน					40.47		
ค่าจ้างขั้นต่ำ-ค่าใช้จ่ายตามคุณภาพต่อวัน					22.68		

หมายเหตุ

1. ปริมาณผลประกอบด้วยจังหวัดนนทบุรี ปทุมธานี สมุทรปราการ สมุทรสาครและนครปฐม
2. ค่าใช้จ่ายตามอัตราค่าจ้าง = อาหาร + เครื่องดื่ม + ค่าเช่าที่อยู่อาศัย + ค่าสาธารณูปโภค + ค่ารักษาพยาบาลและยา (นอกเหนือประกันสังคม) + ค่าใช้จ่ายส่วนตัว + ค่ายานพาหนะ
3. ค่าใช้จ่ายตามคุณภาพ = ค่าใช้จ่ายตามอัตราค่าจ้าง + ค่าผ่อนชำระที่อยู่อาศัย + ค่าทำบุญ ทอดกฐิน ทอดผ้าป่า + ค่าใช้จ่ายเพื่อการบันเทิงและพักผ่อน
4. รายได้ = ค่าจ้าง + ค่าเบี้ยขยัน + ค่าล่วงเวลา + ค่ากะ + รายได้อื่นๆ
5. ค่าใช้จ่ายอื่นๆ ในรายการที่ 10 ในปัจจุบันถือว่ามีความจำเป็นในการดำรงชีวิตของประชาชนทั่วไป ซึ่งหากจะให้แรงงานมีคุณภาพชีวิตที่ดีขึ้น ก็อาจนำไปใช้พิจารณาได้ ซึ่งประกอบด้วย ค่าโทรศัพท์มือถือ ค่าผ่อนสินค้าที่จำเป็น

ตารางที่ 3-2 แสดงรายได้และค่าใช้จ่ายที่จำเป็นของแรงงานไร้ฝีมือ(แรงงานเพื่อพัฒนาฝีมือ)

หน่วย : บาท

	จำนวน ตัวอย่าง	พิสัย	ต่ำสุด	สูงสุด	ค่าเฉลี่ย	ค่าฐานนิยม	ส่วน เบี่ยงเบน มาตรฐาน
รายได้ต่อวัน							
1. ค่าจ้าง	440	330.00	170.00	500.00	309.47	300.00	48.11
2. เบี้ยขยัน	440	100.00	0.00	100.00	2.40	-	11.94
3. ค่าล่วงเวลา	440	240.00	0.00	240.00	4.36	-	22.41
4. ค่ากะ	440	50.00	0.00	50.00	0.37	-	3.99
5. รายได้อื่นๆ	440	356.00	0.00	356.00	2.81	-	24.30
รวมรายได้ต่อวัน	440	542.00	170.00	712.00	319.42	300.00	58.33
ค่าใช้จ่ายต่อเดือน (แนวคิดตัวแทนแรงงาน)							
1. อาหาร	440	6,500.00	500.00	7,000.00	2,537.84	3,000.00	1,048.32
1.1 อาหารสำเร็จรูป	440	5,400.00	0.00	5,400.00	1,776.82	1,000.00	1,077.77
1.2 อาหารที่ปรุงด้วยตนเอง	440	5,000.00	0.00	5,000.00	761.02	-	767.65
2. เครื่องดื่ม	440	2,900.00	100.00	3,000.00	572.30	500.00	375.51
3. ค่าที่อยู่อาศัย	440	5,000.00	0.00	5,000.00	587.50	-	1,053.51
3.1 ค่าเช่าที่อยู่อาศัย	440	5,000.00	0.00	5,000.00	493.18	-	978.45
3.2 ค่าผ่อนชำระที่อยู่อาศัย	440	4,700.00	0.00	4,700.00	94.32	-	447.92
4. ค่าสาธารณูปโภค	440	5,000.00	0.00	5,000.00	375.34	-	506.91
5. ค่ารักษาพยาบาลและยา	440	2,000.00	0.00	2,000.00	79.23	-	238.45
6. ค่าใช้จ่ายส่วนตัว	440	4,500.00	0.00	4,500.00	845.80	-	814.98
6.1 เครื่องนุ่งห่มและรองเท้า	440	3,000.00	0.00	3,000.00	490.11	-	533.97
6.2 ของใช้ส่วนตัวประจำวัน	440	3,000.00	0.00	3,000.00	355.68	-	404.04
7. ค่าพาหนะ	440	5,000.00	0.00	5,000.00	517.80	500.00	601.72
7.1 รถมอเตอร์ไซค์รับจ้าง / ค่าน้ำมัน รถมอเตอร์ไซค์ส่วนตัว	440	5,000.00	0.00	5,000.00	483.25	500.00	571.45
7.2 รถประจำทาง รถรับจ้าง เรือ รับจ้าง	440	2,000.00	0.00	2,000.00	34.55	-	181.58
8. ค่าทำบุญ ทอดกฐิน ทอดผ้าป่า	440	1,000.00	0.00	1,000.00	27.59	-	99.89

9. ค่าใช้จ่ายเพื่อการบันเทิงและพักผ่อน	440	5,000.00	0.00	5,000.00	183.91	-	427.63
10. ค่าใช้จ่ายอื่นๆ							
10.1 ค่าโทรศัพท์มือถือ	440	5,000.00	0.00	5,000.00	371.26	-	404.92
10.2 ค่าพონสินค้า	440	5,000.00	0.00	5,000.00	122.78	-	463.97
ค่าใช้จ่ายตามอัตรภาพต่อวัน					180.72		
ค่าใช้จ่ายตามคุณภาพต่อวัน					190.91		
ค่าจ้างขั้นต่ำ-ค่าใช้จ่ายตามอัตรภาพต่อวัน					124.28		
ค่าจ้างขั้นต่ำ-ค่าใช้จ่ายตามคุณภาพต่อวัน					114.09		

หมายเหตุ

1. ปริมาณผลประกอบด้วยจังหวัดนนทบุรี ปทุมธานี สมุทรปราการ สมุทรสาครและนครปฐม
2. ค่าใช้จ่ายตามอัตรภาพ = อาหาร + เครื่องดื่ม + ค่าเช่าที่อยู่อาศัย + ค่าสาธารณูปโภค + ค่ารักษาพยาบาลและยา (นอกเหนือประกันสังคม) + ค่าใช้จ่ายส่วนตัว + ค่ายานพาหนะ
3. ค่าใช้จ่ายตามคุณภาพ = ค่าใช้จ่ายตามอัตรภาพ + ค่าผ่อนชำระที่อยู่อาศัย + ค่าทำบุญ ทอดกฐิน ทอดผ้าป่า + ค่าใช้จ่ายเพื่อการบันเทิงและพักผ่อน
4. รายได้ = ค่าจ้าง + ค่าเบี้ยขยัน + ค่าล่วงเวลา + ค่ากะ + รายได้อื่นๆ
5. ค่าใช้จ่ายอื่นๆ ในรายการที่ 10 ในปัจจุบันถือว่ามีความจำเป็นในการดำรงชีวิตของประชาชนทั่วไป ซึ่งหากจะให้แรงงานมีคุณภาพชีวิตที่ดีขึ้น ก็อาจนำไปใช้พิจารณาได้ ซึ่งประกอบด้วย ค่าโทรศัพท์มือถือ ค่าพอนสินค้าที่จำเป็น

ตารางที่ 4-1 แสดงรายได้ และค่าใช้จ่ายที่จำเป็นของแรงงานไร้ฝีมือ(แรงงานเพื่อพัฒนาฝีมือ) แยกตามประเภทลูกจ้าง

หน่วย : บาท

	ประเภทลูกจ้าง					
	รายวัน		รายเดือน		รายเหมา	
	จำนวน (คน)	เฉลี่ย (บาท/วัน)	จำนวน (คน)	เฉลี่ย (บาท/วัน)	จำนวน (คน)	เฉลี่ย (บาท/วัน)
รายได้ต่อวัน						
1. ค่าจ้าง	158	301.95	280	314.14	2	250.00
2. เบี้ยขยัน	12	38.00	17	35.12	-	-
3. ค่าล่วงเวลา	7	69.55	14	98.43	-	-
4. ค่ากะ	2	50.00	2	32.00	-	-
5. รายได้อื่นๆ	1	200.00	6	111.22	-	-
รวมรายได้ต่อวัน	158	309.82	280	325.34	2	250.00
ค่าใช้จ่ายต่อเดือน (แนวคิดตะกร้าสินค้า)						
1. อาหาร	157	2,532.17	277	2,489.89	2	2,500.00
1.1 อาหารสำเร็จรูป	148	1,897.64	263	1,873.76	1	1,500.00
1.2 อาหารที่ปรุงด้วยตนเอง	96	1,189.58	182	1,161.54	2	1,750.00
2. เครื่องดื่ม	157	440.00	278	651.55	2	650.00
3. ค่าที่อยู่อาศัย	38	1,889.47	86	1,944.19	-	-
3.1 ค่าเช่าที่อยู่อาศัย	34	1,891.18	73	1,954.79	-	-
3.2 ค่าผ่อนชำระที่อยู่อาศัย	4	1,775.00	21	1,157.14	-	-
4. ค่าสาธารณูปโภค	84	561.19	151	710.79	2	1,100.00
5. ค่ารักษาพยาบาลและยา	10	660.00	53	533.21	-	-
6. ค่าใช้จ่ายส่วนตัว	86	1,031.40	227	1,069.82	1	1,000.00
6.1 เครื่องนุ่งห่มและรองเท้า	70	755.71	213	761.74	1	500.00
6.2 ของใช้ส่วนตัวประจำวัน	62	656.45	167	624.55	1	500.00
7. ค่าพาหนะ	99	581.31	235	676.51	1	300.00
7.1 รถมอเตอร์ไซด์รับจ้าง / ค่าน้ำมัน รถมอเตอร์ไซด์ส่วนตัว	97	582.99	224	648.13	-	-

7.2 รถประจำทาง รถรับจ้าง เรือ รับจ้าง	4	200.00	19	715.79	1	300.00
8. ค่าทำบุญ ทอดกฐิน ทอดผ้าป่า	11	168.18	30	180.00	-	-
9. ค่าใช้จ่ายเพื่อการบันเทิงและพักผ่อน	18	323.89	51	378.22	-	-
ค่าใช้จ่ายตามอัตรภาพต่อวัน		256.57		269.55		185.00
ค่าใช้จ่ายตามคุณภาพต่อวัน		272.92		287.81		185.00
ค่าจ้างขั้นต่ำ-ค่าใช้จ่ายตามอัตรภาพต่อวัน		48.43		35.45		120.00
ค่าจ้างขั้นต่ำ-ค่าใช้จ่ายตามคุณภาพต่อวัน		32.08		17.19		120.00

หมายเหตุ

1. ปริมาณประกอบด้วยจังหวัดนนทบุรี ปทุมธานี สมุทรปราการ สมุทรสาครและนครปฐม
2. ค่าใช้จ่ายตามอัตรภาพ = อาหาร + เครื่องดื่ม + ค่าเช่าที่อยู่อาศัย + ค่าสาธารณูปโภค + ค่ารักษาพยาบาลและยา (นอกเหนือประกันสังคม) + ค่าใช้จ่ายส่วนตัว + ค่ายานพาหนะ
3. ค่าใช้จ่ายตามคุณภาพ = ค่าใช้จ่ายตามอัตรภาพ + ค่าผ่อนชำระที่อยู่อาศัย + ค่าทำบุญ ทอดกฐิน ทอดผ้าป่า + ค่าใช้จ่ายเพื่อการบันเทิงและพักผ่อน
4. รายได้ = ค่าจ้าง + ค่าเบี้ยขยัน + ค่าล่วงเวลา + ค่ากะ + รายได้อื่นๆ

ตารางที่ 4-2 แสดงรายได้ และค่าใช้จ่ายที่จำเป็นของแรงงานไร้ฝีมือ(แรงงานเพื่อพัฒนาฝีมือ) แยกตามประเภทลูกจ้าง

หน่วย : บาท

	ประเภทลูกจ้าง					
	รายวัน		รายเดือน		รายเหมา	
	จำนวน (คน)	เฉลี่ย (บาท/วัน)	จำนวน (คน)	เฉลี่ย (บาท/วัน)	จำนวน (คน)	เฉลี่ย (บาท/วัน)
รายได้ต่อวัน						
1. ค่าจ้าง	158	301.95	280	314.14	2	250.00
2. เบี้ยขยัน	158	2.89	280	2.14	2	0.00
3. ค่าล่วงเวลา	158	3.08	280	5.12	2	0.00
4. ค่ากะ	158	0.63	280	0.23	2	0.00
5. รายได้อื่นๆ	158	1.27	280	3.71	2	0.00
รวมรายได้ต่อวัน	158	309.82	280	325.34	2	250.00
ค่าใช้จ่ายต่อเดือน (แนวคิดตัวแทนแรงงาน)						
1. อาหาร	158	2,550.32	280	2,531.07	2	2,500.00
1.1 อาหารสำเร็จรูป	158	1,812.97	280	1,763.75	2	750.00
1.2 อาหารที่ปรุงด้วยตนเอง	158	737.34	280	767.32	2	1,750.00
2. เครื่องดื่ม	158	437.85	280	647.61	2	650.00
3. ค่าที่อยู่อาศัย	158	515.82	280	632.14	2	0.00
3.1 ค่าเช่าที่อยู่อาศัย	158	438.61	280	527.50	2	0.00
3.2 ค่าผ่อนชำระที่อยู่อาศัย	158	77.22	280	104.64	2	0.00
4. ค่าสาธารณูปโภค	158	315.57	280	403.89	2	1,100.00
5. ค่ารักษาพยาบาลและยา	158	41.77	280	100.93	2	0.00
6. ค่าใช้จ่ายส่วนตัว	158	629.11	280	970.54	2	500.00
6.1 เครื่องนุ่งห่มและรองเท้า	158	334.81	280	579.46	2	250.00
6.2 ของใช้ส่วนตัวประจำวัน	158	294.30	280	391.07	2	250.00
7. ค่าพาหนะ	158	366.14	280	606.00	2	150.00
7.1 รถมอเตอร์ไซด์รับจ้าง / ค่าน้ำมัน รถมอเตอร์ไซด์ส่วนตัว	158	360.44	280	556.00	2	0.00

7.2 รถประจำทาง รถรับจ้าง เรือ รับจ้าง	158	5.70	280	50.00	2	150.00
8. ค่าทำบุญ ทอดกฐิน ทอดผ้าป่า	158	21.20	280	31.39	2	0.00
9. ค่าใช้จ่ายเพื่อการบันเทิงและพักผ่อน	158	69.18	280	249.96	2	0.00
ค่าใช้จ่ายตามอัตรภาพต่อวัน		159.31		192.92		163.33
ค่าใช้จ่ายตามคุณภาพต่อวัน		164.90		205.78		163.33
ค่าจ้างขั้นต่ำ-ค่าใช้จ่ายตามอัตรภาพต่อวัน		145.69		112.08		141.67
ค่าจ้างขั้นต่ำ-ค่าใช้จ่ายตามคุณภาพต่อวัน		140.10		99.22		141.67

หมายเหตุ

1. ปริมาณประกอบด้วยจังหวัดนนทบุรี ปทุมธานี สมุทรปราการ สมุทรสาครและนครปฐม
2. ค่าใช้จ่ายตามอัตรภาพ = อาหาร + เครื่องดื่ม + ค่าเช่าที่อยู่อาศัย + ค่าสาธารณูปโภค + ค่ารักษาพยาบาลและยา (นอกเหนือประกันสังคม) + ค่าใช้จ่ายส่วนตัว + ค่ายานพาหนะ
3. ค่าใช้จ่ายตามคุณภาพ = ค่าใช้จ่ายตามอัตรภาพ + ค่าผ่อนชำระที่อยู่อาศัย + ค่าทำบุญ ทอดกฐิน ทอดผ้าป่า + ค่าใช้จ่ายเพื่อการบันเทิงและพักผ่อน
4. รายได้ = ค่าจ้าง + ค่าเบี้ยขยัน + ค่าล่วงเวลา + ค่ากะ + รายได้อื่นๆ

ตารางที่ 5-1 แสดงรายได้ และค่าใช้จ่ายที่จำเป็นของแรงงานไร้ฝีมือ(แรงงานเพื่อพัฒนาฝีมือ) แยกตามเพศ อายุ และการศึกษา

หน่วย : บาท

	เพศ		อายุ (ปี)										การศึกษา				
	ชาย	หญิง	15-18	19-24	25-29	30-34	35-39	40-44	45-49	50-54	55-59	60 ขึ้นไป	ต่ำกว่า ป. 4	ป.4-ป.6	ม.1-ม.3	ม.4-ม.6	อื่นๆ
รายได้ต่อวัน																	
1. ค่าจ้าง	311.78	307.77	300.00	304.01	316.02	324.91	315.00	316.25	321.88	276.67	300.00	292.67	274.50	302.50	307.89	309.80	316.49
2. เบี้ยขยัน	39.60	29.00	14.00	41.93	33.71	15.50	18.33	50.00	-	-	-	80.00	-	22.00	38.71	41.44	18.75
3. ค่าล่วงเวลา	118.75	83.81	-	94.58	56.13	44.63	-	-	-	-	-	150.00	-	56.17	44.63	93.47	130.67
4. ค่ากะ	-	41.00	-	50.00	32.00	-	32.00	-	-	-	-	-	-	-	-	44.00	32.00
5. รายได้อื่นๆ	146.67	67.00	-	150.00	-	58.67	-	-	-	-	-	-	-	-	-	94.44	146.00
รวมรายได้ต่อวัน	322.01	317.51	301.56	316.78	322.80	331.16	319.58	324.21	321.88	276.67	300.00	331.00	274.50	309.14	312.90	320.48	332.23
ค่าใช้จ่ายต่อเดือน (แนวคิดทะกร้าสินค้า)																	
1.อาหาร	2,590.3 2	2,441.8 0	2,911.11	2,482.19	2,510.48	2,447.37	2,763.16	2,475.00	2,025.00	2,000.00	2,500.00	3,200.00	2,416.67	2,350.00	2,526.83	2,582.19	2,283.33
1.1 อาหารสำเร็จรูป	2,068.1 6	1,737.9 8	2,837.50	1,813.17	1,871.29	1,879.41	2,111.11	2,188.89	1,214.29	1,666.67	2,500.00	2,866.67	2,166.67	1,725.00	1,916.67	1,932.35	1,687.12
1.2 อาหารที่ปรุงด้วยตนเอง	1,105.0 5	1,213.8 1	1,166.67	1,112.00	1,197.40	1,212.50	1,318.18	2,000.00	1,875.00	500.00	1,250.00	1,000.00	500.00	1,625.00	1,256.36	1,135.22	1,058.14
2. เครื่องดื่ม	533.87	606.41	380.00	552.03	683.03	692.43	355.26	454.17	475.00	333.33	350.00	408.33	533.33	460.65	476.07	630.20	555.15
3. ค่าที่อยู่อาศัย	1,712.2 0	2,033.7 3	-	2,010.96	1,977.78	1,642.86	1,712.50	1,280.00	1,500.00	-	-	2,100.00	-	1,440.00	1,600.00	2,030.49	1,938.89
3.1 ค่าเช่าที่อยู่อาศัย	1,708.3 3	2,049.3 0	-	2,046.88	2,000.00	1,583.33	1,742.86	1,160.00	1,500.00	-	-	1,500.00	-	1,425.00	1,582.35	2,043.48	1,964.71
3.2 ค่าผ่อนชำระที่อยู่อาศัย	1,012.5 0	1,370.5 9	-	1,200.00	1,285.71	2,000.00	1,500.00	600.00	-	-	-	1,350.00	-	1,500.00	1,750.00	1,245.00	750.00
4. ค่าสาธารณูปโภค	702.90	630.51	1,350.00	655.25	646.72	750.00	525.00	603.00	620.00	383.33	866.67	800.00	325.00	832.22	662.22	621.02	776.92

5. ค่ารักษาพยาบาลและ ยา	520.69	581.18	-	520.00	613.33	536.36	200.00	100.00	300.00	-	-	2,000.00	-	800.00	633.33	554.88	466.67
6. ค่าใช้จ่ายส่วนตัว	883.48	1,160.55	883.33	1,054.81	1,151.35	937.50	970.00	840.00	1,150.00	-	1,000.00	933.33	133.33	296.77	645.24	957.46	1,016.18
6.1 เครื่องนุ่งห่มและ รองเท้า	692.08	796.45	580.00	775.29	758.90	805.56	514.29	400.00	933.33	-	500.00	600.00	500.00	637.50	719.44	741.84	881.63
6.2 ของใช้ส่วนตัว ประจำวัน	517.95	691.45	500.00	593.53	719.23	687.50	655.56	680.00	600.00	-	500.00	1,000.00	-	660.00	676.32	649.29	544.68
7. ค่าพาหนะ	752.97	566.58	366.67	588.49	716.88	830.77	642.86	462.00	1,000.00	950.00	1,150.00	583.33	766.67	700.00	661.67	599.64	772.41
7.1 รถมอเตอร์ไซด์ รับจ้าง / ค่าน้ำมันรถ มอเตอร์ไซด์ส่วนตัว	721.69	554.47	366.67	582.92	676.97	756.00	642.86	480.00	916.67	950.00	1,150.00	583.33	766.67	673.33	661.40	580.89	742.59
7.2 รถประจำทาง รถ รับจ้าง เรือรับจ้าง	825.00	506.25	-	500.00	633.33	1,350.00	-	300.00	500.00	-	-	-	-	900.00	633.33	450.00	940.00
8. ค่าทำบุญ ทอดกฐิน ทอดผ้าป่า	155.88	191.67	300.00	186.84	160.00	133.33	200.00	-	200.00	-	-	-	-	100.00	171.43	183.93	175.00
9. ค่าใช้จ่ายเพื่อการ บันเทิงและพักผ่อน	402.96	339.02	400.00	362.64	340.63	500.00	200.00	-	-	-	-	425.00	-	-	212.50	356.53	424.94
ค่าใช้จ่ายตามอัตรภาพต่อ วัน	256.42	267.88	196.37	263.32	277.39	259.26	239.97	203.14	235.67	122.22	195.56	314.17	139.17	228.82	239.59	266.30	261.18
ค่าใช้จ่ายตามคุณภาพต่อ วัน	275.18	285.05	219.70	280.44	293.34	282.35	252.29	207.14	242.33	122.22	195.56	348.33	139.17	232.65	252.98	283.88	280.32
ค่าจ้างขั้นต่ำ - ค่าใช้จ่าย ตามอัตรภาพต่อวัน	48.58	37.12	108.63	41.68	27.61	45.74	65.03	101.86	69.33	182.78	109.44	-9.17	165.83	76.18	65.41	38.70	43.82
ค่าจ้างขั้นต่ำ - ค่าใช้จ่าย ตามคุณภาพต่อวัน	29.82	19.95	85.30	24.56	11.66	22.65	52.71	97.86	62.67	182.78	109.44	-43.33	165.83	72.35	52.02	21.12	24.68

หมายเหตุ

1. ปริมาณประกอบด้วยจังหวัดนนทบุรี ปทุมธานี สมุทรปราการ สมุทรสาครและนครปฐม
2. ค่าใช้จ่ายตามอัตรภาพ = อาหาร + เครื่องดื่ม + ค่าเช่าที่อยู่อาศัย + ค่าสาธารณูปโภค + ค่ารักษาพยาบาลและยา(นอกเหนือประกันสังคม) + ค่าใช้จ่ายส่วนตัว + ค่ายานพาหนะ
3. ค่าใช้จ่ายตามคุณภาพ = ค่าใช้จ่ายตามอัตรภาพ + ค่าผ่อนชำระที่อยู่อาศัย + ค่าทำบุญ ทอดกฐิน ทอดผ้าป่า + ค่าใช้จ่ายเพื่อการบันเทิงและพักผ่อน
4. รายได้ = ค่าจ้าง + ค่าเบี้ยขยัน + ค่าล่วงเวลา + ค่ากะ + รายได้อื่นๆ

ตารางที่ 5-2 แสดงรายได้ และค่าใช้จ่ายที่จำเป็นของแรงงานไร้ฝีมือ(แรงงานเพื่อพัฒนาฝีมือ) แยกตามเพศ อายุ และการศึกษา

หน่วย : บาท

	เพศ		อายุ (ปี)										การศึกษา				
	ชาย	หญิง	15-18	19-24	25-29	30-34	35-39	40-44	45-49	50-54	55-59	60 ขึ้นไป	ต่ำกว่า ป.4	ป.4-ป.6	ม.1-ม.3	ม.4-ม.6	อื่นๆ
รายได้ต่อวัน																	
1. ค่าจ้าง	311.78	307.77	300.00	304.01	316.02	324.91	315.00	316.25	321.88	276.67	300.00	292.67	274.50	302.50	307.89	309.80	316.49
2. เบี้ยขยัน	4.25	1.03	1.56	2.52	2.19	0.82	2.89	4.17	0.00	0.00	0.00	13.33	0.00	1.38	3.23	2.66	1.13
3. ค่าล่วงเวลา	2.06	6.07	0.00	6.54	1.03	2.35	0.00	3.79	0.00	0.00	0.00	25.00	0.00	5.27	1.60	4.92	5.68
4. ค่ากะ	0.00	0.65	0.00	0.43	0.29	0.00	1.68	0.00	0.00	0.00	0.00	0.00	0.00	0.00	0.00	0.53	0.46
5. รายได้อื่นๆ	3.92	2.00	0.00	3.28	3.27	3.09	0.00	0.00	0.00	0.00	0.00	0.00	0.00	0.00	0.18	2.57	8.46
รวมรายได้ต่อวัน	322.01	317.51	301.56	316.78	322.80	331.16	319.58	324.21	321.88	276.67	300.00	331.00	274.50	309.14	312.90	320.48	332.23
ค่าใช้จ่ายต่อเดือน (แนวคิดตัวแทนแรงงาน)																	
1.อาหาร	2,605.3 5	2,487.9 4	2,911.11	2,482.19	2,642.20	2,447.37	2,763.16	2,475.00	2,025.00	2,000.00	2,500.00	3,200.00	2,416.67	2,350.00	2,609.52	2,611.24	2,283.33
1.1 อาหารสำเร็จรูป	2,008.5 6	1,605.5 3	2,522.22	1,748.50	1,783.49	1,681.58	2,000.00	1,641.67	1,062.50	1,666.67	1,666.67	2,866.67	2,166.67	1,293.75	1,782.14	1,872.89	1,613.77
1.2 อาหารที่ปรุงด้วย ตนเอง	596.79	882.41	388.89	733.69	858.72	765.79	763.16	833.33	962.50	333.33	833.33	333.33	250.00	1,056.25	827.38	738.35	669.57
2. เครื่องดื่ม	531.55	602.41	380.00	548.15	683.03	676.84	355.26	454.17	475.00	333.33	350.00	408.33	533.33	449.38	476.07	628.07	548.55
3. ค่าที่อยู่อาศัย	430.48	703.56	0.00	670.82	489.91	434.21	721.05	533.33	375.00	0.00	0.00	1,533.33	833.33	225.00	421.43	687.95	573.91
3.1 ค่าเช่าที่อยู่อาศัย	382.35	575.10	0.00	562.23	403.67	381.58	642.11	483.33	375.00	0.00	0.00	1,083.33	833.33	178.13	379.76	566.27	484.06
3.2 ค่าผ่อนชำระที่อยู่ อาศัย	48.13	128.46	0.00	108.58	86.24	52.63	78.95	50.00	0.00	0.00	0.00	450.00	0.00	46.88	41.67	121.69	89.86
4. ค่าสาธารณูปโภค	377.59	373.67	300.00	370.56	347.80	438.68	276.32	502.50	412.38	383.33	866.67	533.33	108.33	468.13	426.90	365.70	327.54
5. ค่ารักษาพยาบาลและ ยา	80.75	78.10	0.00	73.65	84.40	155.26	10.53	8.33	37.50	0.00	0.00	333.33	0.00	50.00	45.24	95.82	81.16

6. ค่าใช้จ่ายส่วนตัว	617.11	1,014.8 2	611.11	953.00	871.56	700.00	531.58	350.00	600.00	0.00	333.33	483.33	133.33	287.50	645.24	957.63	1,007.25
6.1 เครื่องนุ่งห่มและรองเท้า	373.80	576.09	322.22	572.32	508.26	381.58	189.47	66.67	350.00	0.00	166.67	300.00	83.33	159.38	308.33	566.06	626.09
6.2 ของใช้ส่วนตัวประจำวัน	243.32	438.74	288.89	380.69	363.30	318.42	342.11	283.33	250.00	0.00	166.67	183.33	50.00	128.13	336.90	391.57	381.16
7. ค่าพาหนะ	612.73	447.63	133.33	513.56	531.65	571.05	473.68	385.00	750.00	633.33	766.67	583.33	400.00	375.00	472.62	497.71	721.74
7.1 รถมอเตอร์ไซด์รับจ้าง / ค่าน้ำมันรถมอเตอร์ไซด์ส่วนตัว	576.36	414.43	133.33	488.24	478.44	500.00	473.68	360.00	687.50	633.33	766.67	583.33	400.00	318.75	450.00	470.40	653.62
7.2 รถประจำทาง รถรับจ้าง เรือรับจ้าง	36.36	33.20	0.00	25.32	53.21	71.05	0.00	25.00	62.50	0.00	0.00	0.00	0.00	56.25	22.62	27.31	68.12
8. ค่าทำบุญ ทอดกฐินทอดผ้าป่า	23.90	30.32	33.33	21.89	34.86	21.05	21.05	83.33	92.50	0.00	0.00	0.00	0.00	53.13	14.29	30.68	23.19
9. ค่าใช้จ่ายเพื่อการบันเทิงและพักผ่อน	172.09	192.64	88.89	206.09	238.07	107.89	10.53	0.00	125.00	0.00	0.00	141.67	0.00	0.00	63.69	205.50	353.61
ค่าใช้จ่ายตามอัธยาศัยต่อวัน	173.58	185.99	144.52	183.44	185.48	179.03	168.42	155.28	155.83	111.67	160.56	220.83	147.50	138.60	168.51	190.75	181.79
ค่าใช้จ่ายตามคุณภาพต่อวัน	181.72	197.70	148.59	194.66	197.45	185.08	172.11	159.72	163.08	111.67	160.56	240.56	147.50	141.94	172.50	202.68	197.34
ค่าจ้างขั้นต่ำ - ค่าใช้จ่ายตามอัธยาศัยต่อวัน	131.42	119.01	160.48	121.56	119.52	125.97	136.58	149.72	149.17	193.33	144.44	84.17	157.50	166.40	136.49	114.25	123.21
ค่าจ้างขั้นต่ำ - ค่าใช้จ่ายตามคุณภาพต่อวัน	123.28	107.30	156.41	110.34	107.55	119.92	132.89	145.28	141.92	193.33	144.44	64.44	157.50	163.06	132.50	102.32	107.66

หมายเหตุ

1. ปริมาณประกอบด้วยจังหวัดนนทบุรี ปทุมธานี สมุทรปราการ สมุทรสาครและนครปฐม
2. ค่าใช้จ่ายตามอัตรภาพ = อาหาร + เครื่องดื่ม + ค่าเช่าที่อยู่อาศัย + ค่าสาธารณูปโภค + ค่ารักษาพยาบาลและยา(นอกเหนือประกันสังคม) + ค่าใช้จ่ายส่วนตัว + ค่ายานพาหนะ
3. ค่าใช้จ่ายตามคุณภาพ = ค่าใช้จ่ายตามอัตรภาพ + ค่าผ่อนชำระที่อยู่อาศัย + ค่าทำบุญ ทอดกฐิน ทอดผ้าป่า + ค่าใช้จ่ายเพื่อการบันเทิงและพักผ่อน
4. รายได้ = ค่าจ้าง + ค่าเบี้ยขยัน + ค่าล่วงเวลา + ค่ากะ + รายได้อื่นๆ

ตารางที่ 6-1 แสดงรายได้ และค่าใช้จ่ายที่จำเป็นของแรงงานไร้ฝีมือ(แรงงานเพื่อพัฒนาฝีมือ) แยกตามประเภทอุตสาหกรรม

หน่วย : บาท

	ประเภทของอุตสาหกรรม																				
	1	2	3	4	5	6	7	8	9	10	11	12	13	14	15	16	17	18	19	20	21
รายได้ต่อวัน																					
1. ค่าจ้าง	-	250.00	327.80	311.92	-	339.82	327.88	304.29	300.54	287.50	330.00	373.50	-	-	-	300.00	300.00	252.25	304.13	350.00	-
2. เบี้ยขยัน	-	-	13.50	-	-	-	29.00	30.00	100.00	-	-	-	-	-	-	-	-	-	39.10	-	-
3. ค่าล่วงเวลา	-	-	56.20	-	-	-	112.40	100.00	153.84	-	-	-	-	-	-	-	-	75.00	86.63	-	-
4. ค่ากะ	-	-	-	-	-	-	-	-	-	-	-	-	-	-	-	-	-	-	41.00	-	-
5. รายได้อื่นๆ	-	-	33.33	-	-	-	67.00	-	-	-	-	-	-	-	-	-	-	-	175.00	-	-
รวมรายได้ต่อวัน	-	250.00	336.23	313.29	-	339.82	348.59	322.86	307.79	287.50	330.00	373.50	-	-	-	300.00	300.00	271.00	313.93	350.00	-
ค่าใช้จ่ายต่อเดือน (แนวคิดกะไรสินค้า)																					
1. อาหาร	-	1,544.44	2,580.95	1,504.17	-	2,176.47	2,698.18	2,200.00	2,511.43	1,250.00	1,500.00	4,750.00	-	-	-	1,875.00	5,000.00	1,762.50	2,581.20	3,000.00	-
1.1 อาหารสำเร็จรูป	-	887.50	1,921.05	1,337.50	-	1,552.94	1,924.53	1,550.00	1,778.13	1,125.00	1,000.00	4,000.00	-	-	-	1,125.00	3,000.00	2,000.00	1,975.65	3,000.00	-
1.2 อาหารที่ปรุงด้วยตนเอง	-	755.56	1,453.13	500.00	-	909.09	1,320.00	1,375.00	1,304.35	500.00	500.00	1,500.00	-	-	-	1,000.00	2,000.00	-	1,126.45	-	-
2. เครื่องดื่ม	-	650.00	695.45	658.33	-	688.24	666.48	385.71	581.43	350.00	500.00	450.00	-	-	-	450.00	500.00	375.00	535.68	300.00	-
3. ค่าที่อยู่อาศัย	-	-	1,888.89	1,933.33	-	-	1,850.00	1,550.00	2,563.64	2,500.00	3,500.00	-	-	-	-	2,500.00	1,500.00	1,600.00	1,832.39	-	-
3.1 ค่าเช่าที่อยู่อาศัย	-	-	2,166.67	1,933.33	-	-	1,921.05	1,550.00	2,522.22	2,500.00	3,500.00	-	-	-	-	2,500.00	1,500.00	1,600.00	1,803.23	-	-
3.2 ค่าผ่อนชำระที่อยู่อาศัย	-	-	1,333.33	-	-	-	840.00	-	1,375.00	-	-	-	-	-	-	-	-	-	1,361.54	-	-
4. ค่าสาธารณูปโภค	-	700.00	705.36	650.00	-	480.00	597.22	425.00	969.23	1,625.00	1,500.00	-	-	-	-	400.00	500.00	300.00	630.45	-	-
5. ค่ารักษาพยาบาลและยา	-	1,000.00	469.23	-	-	500.00	712.50	500.00	400.00	300.00	-	-	-	-	-	-	-	-	509.29	-	-
6. ค่าใช้จ่ายส่วนตัว	-	700.00	1,084.38	909.09	-	1,000.00	1,084.09	2,000.00	1,106.45	975.00	1,000.00	1,000.00	-	-	-	1,450.00	300.00	450.00	1,050.87	500.00	-
6.1 เครื่องนุ่งห่มและรองเท้า	-	500.00	693.33	500.00	-	462.50	694.74	700.00	792.59	833.33	500.00	500.00	-	-	-	1,000.00	-	300.00	818.27	300.00	-
6.2 ของใช้ส่วนตัว	-	-	694.74	533.33	-	485.71	631.25	1,000.00	660.00	433.33	500.00	500.00	-	-	-	450.00	300.00	300.00	648.39	-	-

ประจำวัน																					
7. ค่าพาหนะ	-	375.00	680.36	958.33	-	775.00	740.20	750.00	628.57	450.00	500.00	950.00	-	-	-	500.00	-	346.67	608.88	-	-
7.1 รถมอเตอร์ไซด์ รับจ้าง / ค่าน้ำมันรถ มอเตอร์ไซด์ส่วนตัว	-	-	-	-	-	-	-	-	554.47	-	-	-	-	-	-	-	-	-	721.69	-	-
7.2 รถประจำทาง รถ รับจ้าง เรือรับจ้าง	-	-	-	850.00	-	-	866.67	200.00	480.00	-	-	-	-	-	-	-	-	-	520.00	-	-
8. ค่าทำบุญ ทอดกฐิน ทอดผ้าป่า	-	-	130.00	-	-	-	200.00	100.00	-	-	-	-	-	-	-	-	-	150.00	195.45	-	-
9. ค่าใช้จ่ายเพื่อการบันเทิง และพักผ่อน	-	-	233.33	424.75	-	400.00	418.18	-	305.56	500.00	300.00	300.00	-	-	-	300.00	-	160.00	382.81	300.00	-
ค่าใช้จ่ายตามอัตรภาพต่อ วัน	-	-	279.41	220.44	-	187.32	280.66	260.36	290.64	248.33	283.33	238.33	-	-	-	239.17	260.00	161.14	257.32	126.67	-
ค่าใช้จ่ายตามคุณภาพต่อ วัน	-	165.65	282.26	234.60	-	200.66	298.90	263.69	302.21	265.00	293.33	248.33	-	-	-	249.17	260.00	171.47	277.57	136.67	-
ค่าจ้างขั้นต่ำ-ค่าใช้จ่าย ตามอัตรภาพ ต่อวัน	-	139.35	25.59	84.56	-	117.68	24.34	44.64	14.36	56.67	21.67	66.67	-	-	-	65.83	45.00	143.86	47.68	178.33	-
ค่าจ้างขั้นต่ำ-ค่าใช้จ่าย ตามคุณภาพ ต่อวัน	-	139.35	22.74	70.40	-	104.34	6.10	41.31	2.79	40.00	11.67	56.67	-	-	-	55.83	45.00	133.53	27.43	168.33	-

หมายเหตุ

1. ปริมาณชลประกอบด้วยจังหวัดนครพนม ๒ ปทุมธานี สมุทรปราการ สมุทรสาครและนครปฐม
2. ค่าใช้จ่ายตามอัตรภาพ = อาหาร + เครื่องดื่ม + ค่าเช่าที่อยู่อาศัย + ค่าสาธารณูปโภค + ค่ารักษาพยาบาลและยา(นอกเหนือประกันสังคม) + ค่าใช้จ่ายส่วนตัว + ค่า
ยานพาหนะ
3. ค่าใช้จ่ายตามคุณภาพ = ค่าใช้จ่ายตามอัตรภาพ + ค่าผ่อนชำระที่อยู่อาศัย + ค่าทำบุญ ทอดกฐิน ทอดผ้าป่า + ค่าใช้จ่ายเพื่อการบันเทิงและพักผ่อน
4. รายได้ = ค่าจ้าง + ค่าเบี้ยขยัน + ค่าล่วงเวลา + ค่ากะ + รายได้อื่นๆ

ประเภทอุตสาหกรรม

1. เกษตรกรรม การป่าไม้และการประมง
2. การทำเหมืองแร่และเหมืองหิน
3. การผลิต
4. การไฟฟ้า ก๊าซ ไอน้ำและระบบการปรับอากาศ
5. การจัดหา น้ำ การจัดการน้ำเสียและของเสียรวมถึงกิจกรรมที่เกี่ยวข้อง
6. การก่อสร้าง
7. การขายส่งและการขายปลีก การซ่อมยานยนต์และจักรยานยนต์
8. การขนส่งและสถานที่เก็บสินค้า
9. ที่พักแรมและบริการด้านอาหาร
10. ข้อมูลข่าวสารและการสื่อสาร
11. กิจกรรมทางการเงินและการประกันภัย
12. กิจกรรมเกี่ยวกับอสังหาริมทรัพย์
13. กิจกรรมวิชาชีพ วิทยาศาสตร์และกิจกรรมทางวิชาการ
14. กิจกรรมการบริหารและบริการสนับสนุน
15. การบริหารราชการ การป้องกันประเทศ และการประกันสังคมภาคบังคับ
16. การศึกษา
17. กิจกรรมด้านสุขภาพและงานสังคมสงเคราะห์
18. ศิลปะความบันเทิงและนันทนาการ
19. กิจกรรมการบริการด้านอื่น ๆ
20. กิจกรรมการจ้างงานในครัวเรือน กิจกรรมการผลิตสินค้าและบริการที่ทำขึ้นเองเพื่อใช้ในครัวเรือน ซึ่งไม่สามารถจำแนกกิจกรรม ได้อย่างชัดเจน
21. กิจกรรมขององค์การระหว่างประเทศและภาคีสมาชิก

ตารางที่ 6-2 แสดงรายได้ และค่าใช้จ่ายที่จำเป็นของแรงงานไร้ฝีมือ(แรงงานเพื่อพัฒนาฝีมือ) แยกตามประเภทอุตสาหกรรม

หน่วย : บาท

	ประเภทของอุตสาหกรรม																				
	1	2	3	4	5	6	7	8	9	10	11	12	13	14	15	16	17	18	19	20	21
รายได้ต่อวัน																					
1. ค่าจ้าง	-	250.00	327.80	311.92	-	339.82	327.88	304.29	300.54	287.50	330.00	373.50	-	-	-	300.00	300.00	252.25	304.13	350.00	-
2. เบี้ยขยัน	-	-	13.50	-	-	-	29.00	30.00	100.00	-	-	-	-	-	-	-	-	-	39.10	-	-
3. ค่าล่วงเวลา	-	-	56.20	-	-	-	112.40	100.00	153.84	-	-	-	-	-	-	-	-	75.00	86.63	-	-
4. ค่ากะ	-	-	-	-	-	-	-	-	-	-	-	-	-	-	-	-	-	-	41.00	-	-
5. รายได้อื่นๆ	-	-	33.33	-	-	-	67.00	-	-	-	-	-	-	-	-	-	-	-	175.00	-	-
รวมรายได้ต่อวัน	-	250.00	336.23	313.29	-	339.82	348.59	322.86	307.79	287.50	330.00	373.50	-	-	-	300.00	300.00	271.00	313.93	350.00	-
ค่าใช้จ่ายต่อเดือน (แนวคิดตัวแทนแรงงาน)																					
1. อาหาร	-	1,544.44	2,736.36	1,504.17	-	2,176.47	2,698.18	2,200.00	2,511.43	1,250.00	1,500.00	4,750.00	-	-	-	1,875.00	5,000.00	1,762.50	2,610.86	3,000.00	-
1.1 อาหารสำเร็จรูป	-	788.89	1,659.09	1,337.50	-	1,552.94	1,854.55	1,357.14	1,631.43	1,125.00	1,000.00	4,000.00	-	-	-	1,125.00	3,000.00	1,612.50	1,886.07	3,000.00	-
1.2 อาหารที่ปรุงด้วยตนเอง	-	755.56	1,077.27	166.67	-	623.53	843.64	842.86	880.00	125.00	500.00	750.00	-	-	-	750.00	2,000.00	150.00	724.80	-	-
2. เครื่องดื่ม	-	588.89	695.45	658.33	-	688.24	656.18	385.71	581.43	350.00	500.00	450.00	-	-	-	450.00	500.00	375.00	533.89	300.00	-
3. ค่าที่อยู่อาศัย	-	-	386.36	483.33	-	-	740.00	1,085.71	805.71	625.00	3,500.00	2,500.00	-	-	-	1,250.00	1,500.00	400.00	574.18	-	-
3.1 ค่าเช่าที่อยู่อาศัย	-	-	295.45	483.33	-	-	663.64	442.86	648.57	625.00	3,500.00	2,500.00	-	-	-	1,250.00	1,500.00	400.00	478.69	-	-
3.2 ค่าผ่อนชำระที่อยู่อาศัย	-	-	90.91	-	-	-	76.36	642.86	157.14	-	-	-	-	-	-	-	-	-	95.49	-	-
4. ค่าสาธารณูปโภค	-	155.56	451.14	341.58	-	141.18	393.64	242.86	367.14	1,625.00	1,500.00	-	-	-	-	200.00	500.00	225.00	372.95	-	-
5. ค่ารักษาพยาบาลและยา	-	111.11	138.64	-	-	29.41	207.27	71.43	22.86	75.00	-	-	-	-	-	-	-	-	58.44	-	-
6. ค่าใช้จ่ายส่วนตัว	-	88.89	793.18	833.33	-	441.18	867.27	600.00	1,100.00	975.00	1,000.00	500.00	-	-	-	1,450.00	300.00	225.00	881.76	500.00	-
6.1 เครื่องนุ่งห่มและรองเท้า	-	55.56	472.73	416.67	-	217.65	480.00	300.00	611.43	625.00	500.00	250.00	-	-	-	1,000.00	-	75.00	523.16	300.00	-
6.2 ของใช้ส่วนตัว	-	33.33	320.45	416.67	-	223.53	387.27	300.00	488.57	350.00	500.00	250.00	-	-	-	450.00	300.00	150.00	358.61	200.00	-

ประจำวัน																					
7. ค่าพาหนะ	-	166.67	437.50	958.33	-	364.71	661.27	428.57	502.86	450.00	500.00	950.00	-	-	-	500.00	-	260.00	512.99	-	-
7.1 รถมอเตอร์ไซด์ รับจ้าง / ค่าน้ำมันรถ มอเตอร์ไซด์ส่วนตัว	-	-	414.43	-	-	-	-	-	-	-	-	-	-	-	-	-	-	-	576.36	-	-
7.2 รถประจำทาง รถ รับจ้าง เรือรับจ้าง	-	-	2.27	141.67	-	-	94.55	28.57	68.57	-	-	-	-	-	-	-	-	25.00	22.54	-	-
8. ค่าทำบุญ ทอดกฐิน ทอดผ้าป่า	-	-	29.55	5.00	-	76.47	26.00	14.29	14.29	-	-	-	-	-	-	-	-	37.50	29.92	-	-
9. ค่าใช้จ่ายเพื่อการบันเทิง และพักผ่อน	-	-	209.09	558.25	-	47.06	227.27	428.57	221.43	125.00	300.00	150.00	-	-	-	150.00	-	80.00	158.40	300.00	-
ค่าใช้จ่ายตามอัตรภาพต่อ วัน	-	-	184.92	159.30	-	128.04	204.92	145.71	191.14	178.33	283.33	305.00	-	-	-	190.83	260.00	108.25	181.65	126.67	-
ค่าใช้จ่ายตามคุณภาพต่อ วัน	-	88.52	195.91	178.08	-	132.16	215.90	181.90	204.24	182.50	293.33	310.00	-	-	-	195.83	260.00	112.17	191.11	136.67	-
ค่าจ้างขั้นต่ำ-ค่าใช้จ่าย ตามอัตรภาพ ต่อวัน	-	216.48	120.08	145.70	-	176.96	100.08	159.29	113.86	126.67	21.67	0.00	-	-	-	114.17	45.00	196.75	123.35	178.33	-
ค่าจ้างขั้นต่ำ-ค่าใช้จ่าย ตามคุณภาพ ต่อวัน	-	216.48	109.09	126.92	-	172.84	89.10	123.10	100.76	122.50	11.67	-5.00	-	-	-	109.17	45.00	192.83	113.89	168.33	-

หมายเหตุ

1. ปริมาณชลประกอบด้วยจังหวัดนนทบุรี ปทุมธานี สมุทรปราการ สมุทรสาครและนครปฐม
2. ค่าใช้จ่ายตามอัตรภาพ = อาหาร + เครื่องดื่ม + ค่าเช่าที่อยู่อาศัย + ค่าสาธารณูปโภค + ค่ารักษาพยาบาลและยา(นอกเหนือประกันสังคม) + ค่าใช้จ่ายส่วนตัว + ค่า
ยานพาหนะ
3. ค่าใช้จ่ายตามคุณภาพ = ค่าใช้จ่ายตามอัตรภาพ + ค่าผ่อนชำระที่อยู่อาศัย + ค่าทำบุญ ทอดกฐิน ทอดผ้าป่า + ค่าใช้จ่ายเพื่อการบันเทิงและพักผ่อน
4. รายได้ = ค่าจ้าง + ค่าเบี้ยขยัน + ค่าล่วงเวลา + ค่ากะ + รายได้อื่นๆ

ประเภทอุตสาหกรรม

1. เกษตรกรรม การป่าไม้และการประมง
2. การทำเหมืองแร่และเหมืองหิน
3. การผลิต
4. การไฟฟ้า ก๊าซ ไอน้ำและระบบการปรับอากาศ
5. การจัดหา น้ำ การจัดการน้ำเสียและของเสียรวมถึงกิจกรรมที่เกี่ยวข้อง
6. การก่อสร้าง
7. การขายส่งและการขายปลีก การซ่อมยานยนต์และจักรยานยนต์
8. การขนส่งและสถานที่เก็บสินค้า
9. ที่พักแรมและบริการด้านอาหาร
10. ข้อมูลข่าวสารและการสื่อสาร
11. กิจกรรมทางการเงินและการประกันภัย
12. กิจกรรมเกี่ยวกับอสังหาริมทรัพย์
13. กิจกรรมวิชาชีพ วิทยาศาสตร์และกิจกรรมทางวิชาการ
14. กิจกรรมการบริหารและบริการสนับสนุน
15. การบริหารราชการ การป้องกันประเทศ และการประกันสังคมภาคบังคับ
16. การศึกษา
17. กิจกรรมด้านสุขภาพและงานสังคมสงเคราะห์
18. ศิลปะความบันเทิงและนันทนาการ
19. กิจกรรมการบริการด้านอื่น ๆ
20. กิจกรรมการจ้างงานในครัวเรือน กิจกรรมการผลิตสินค้าและบริการที่ทำขึ้นเองเพื่อใช้ในครัวเรือน ซึ่งไม่สามารถจำแนกกิจกรรม ได้อย่างชัดเจน
21. กิจกรรมขององค์การระหว่างประเทศและภาคีสมาชิก

ตารางที่ 7 แสดงร้อยละของแรงงานไร้ฝีมือ(แรงงานเพื่อพัฒนาฝีมือ) ที่ได้รับสวัสดิการในแต่ละประเภท

ประเภทสวัสดิการ	จำนวน(คน)	คิดเป็นร้อยละของแรงงานไร้ฝีมือ(แรงงานเพื่อพัฒนาฝีมือ) ทั้งหมด
ที่พัก	25	5.68
รถรับส่ง	3	0.68
อาหาร	27	6.14
ชุดทำงาน	78	17.73
ค่ารักษาพยาบาลที่บริษัทจ่ายให้	5	1.14
ประกันสุขภาพกลุ่ม	17	3.86
กองทุนสำรองเลี้ยงชีพ	2	0.45
สวัสดิการเงินกู้ยืม	8	1.82
อื่นๆ	41	9.32

ตารางที่ 8 แสดงรายได้อื่นๆ ของแรงงานไร้ฝีมือ(แรงงานเพื่อพัฒนาฝีมือ) แยกตามประเภทลูกจ้าง

รายได้อื่นๆ	ประเภทลูกจ้าง					
	รายวัน		รายเดือน		รายเหมา	
	จำนวน ลูกจ้าง	เฉลี่ย บาท/ เดือน	จำนวน ลูกจ้าง	เฉลี่ย บาท/ เดือน	จำนวน ลูกจ้าง	เฉลี่ย บาท/ เดือน
1. เกษตรกรรม	-	-	7	1600	-	-
2. ค้าขาย	-	-	5	1800	-	-
3. รับจ้างทั่วไป	-	-	4	1125	1	2000
4. บริการทั่วไป	3	866.67	3	900	-	-
5. อื่นๆ	3	1466.67	2	2000	-	-

ตารางที่ 9 แสดงค่าใช้จ่ายอื่นๆ ของแรงงานไร้ฝีมือ(แรงงานเพื่อพัฒนาฝีมือ) แยกตามประเภทลูกจ้าง

รายจ่ายอื่นๆ	ประเภทลูกจ้าง					
	รายวัน		รายเดือน		รายเหมา	
	จำนวน ลูกจ้าง	เฉลี่ย บาท/ เดือน	จำนวน ลูกจ้าง	เฉลี่ย บาท/ เดือน	จำนวน ลูกจ้าง	เฉลี่ย บาท/เดือน
1. ค่าโทรศัพท์มือถือ	81	353.91	179	380.98	1	300
2. ค่าผ่อนสินค้า	10	1360	29	928.45	-	-
3. ค่าใช้จ่ายในการเลี้ยงชีพ	15	373.33	45	561.33	1	500
4. อื่นๆ	1	1000	1	1000	-	-

ตารางที่ 10 แสดงผลการสำรวจค่าใช้จ่ายที่จำเป็นของแรงงานไร้ฝีมือ(แรงงานเพื่อพัฒนาฝีมือ) ต่อวัน แยกรายจังหวัด

หน่วย : บาท

จังหวัด	จำนวน ตัวอย่าง (คน)	ค่าจ้าง ขั้นต่ำ จังหวัด (1)	ค่าจ้าง		ค่าใช้จ่ายตาม อัตรา		ค่าใช้จ่ายตาม คุณภาพ		(1)-(2)	(1)-(3)
			ค่าเฉลี่ย	ฐาน นิยม	ค่าเฉลี่ย (2)	ฐาน นิยม	ค่าเฉลี่ย (3)	ฐาน นิยม		
กรุงเทพมหานคร										
กรุงเทพมหานคร	174	310.00	389.75	350.00	263.21	273.33	276.00	280.50	46.79	34.00
ปริมณฑล										
สมุทรปราการ	570	310.00	318.31	310.00	276.74	233.33	293.63	256.67	33.26	16.37
นนทบุรี	521	310.00	318.71	310.00	311.58	276.67	331.07	300.00	-1.58	-21.07
ปทุมธานี	564	310.00	326.67	310.00	270.65	266.67	289.28	290.00	39.35	20.72
นครปฐม	550	310.00	326.03	310.00	246.56	220.00	264.69	233.33	63.44	45.31
สมุทรสาคร	381	310.00	319.47	310.00	262.38	216.67	281.08	236.67	47.62	28.92
ภาคกลาง										
พระนครศรีอยุธยา	550	308.00	310.81	310.00	321.75	333.33	340.92	356.67	-13.75	-32.92
อ่างทอง	240	305.00	342.15	305.00	265.40	266.67	294.34	303.33	39.60	10.66
ลพบุรี	274	305.00	315.52	305.00	305.04	273.33	328.60	283.33	-0.04	-23.60
สิงห์บุรี	240	300.00	316.27	300.00	278.77	246.67	304.23	266.67	21.23	-4.23
ชัยนาท	240	305.00	311.47	305.00	234.53	231.67	253.95	298.33	70.47	51.05
สระบุรี	441	308.00	331.45	308.00	305.24	306.67	327.14	326.67	2.76	-19.14
ชลบุรี	600	308.00	314.64	308.00	310.24	303.33	326.24	316.67	-2.24	-18.24
ระยอง	570	308.00	341.29	350.00	256.02	283.33	275.00	306.67	51.98	33.00
จันทบุรี	310	305.00	305.29	305.00	334.55	296.67	357.05	325.00	-29.55	-52.05
ตราด	240	305.00	308.45	305.00	222.29	218.33	232.22	226.67	82.71	72.78
ฉะเชิงเทรา	550	308.00	330.71	308.00	293.11	256.67	310.61	276.67	14.89	-2.61
ปราจีนบุรี	408	308.00	328.58	308.00	291.44	276.67	314.14	300.00	16.56	-6.14
นครนายก	268	305.00	309.49	305.00	298.54	315.00	319.76	338.33	6.46	-14.76
สระแก้ว	236	305.00	319.71	300.00	191.26	125.83	202.08	136.67	113.74	102.92

ราชบุรี	440	305.00	313.67	305.00	196.48	153.33	218.13	173.33	108.52	86.87
กาญจนบุรี	441	305.00	306.05	305.00	297.66	290.00	314.65	310.00	7.34	-9.65
สุพรรณบุรี	440	305.00	330.48	305.00	278.00	236.67	294.08	273.33	27.00	10.92
สมุทรสงคราม	260	305.00	328.13	305.00	282.30	275.00	305.16	295.00	22.70	-0.16
เพชรบุรี	330	305.00	357.69	400.00	316.25	286.67	352.61	323.33	-11.25	-47.61
ประจวบคีรีขันธ์	441	305.00	321.98	300.00	257.59	246.67	274.35	261.67	47.41	30.65
ภาคเหนือ										
เชียงใหม่	550	308.00	337.49	320.00	262.19	320.00	278.02	383.33	45.81	29.98
ลำพูน	337	305.00	322.67	305.00	251.05	263.33	267.23	283.33	53.95	37.77
ลำปาง	440	305.00	322.17	305.00	243.94	223.33	266.48	243.33	61.06	38.52
อุตรดิตถ์	275	305.00	310.06	300.00	270.37	240.00	292.45	253.33	34.63	12.55
แพร่	265	305.00	305.72	300.00	235.68	216.67	262.37	226.67	69.32	42.63
น่าน	241	305.00	322.02	305.00	223.81	216.67	246.62	240.00	81.19	58.38
พะเยา	240	305.00	316.23	305.00	270.81	266.67	288.63	293.33	34.19	16.37
เชียงราย	440	305.00	329.42	305.00	272.39	233.33	295.51	253.33	32.61	9.49
แม่ฮ่องสอน	110	305.00	290.48	300.00	261.44	200.00	277.07	248.33	43.56	27.93
นครสวรรค์	285	305.00	310.92	310.00	283.62	233.33	308.92	260.00	21.38	-3.92
อุทัยธานี	185	305.00	312.64	305.00	256.31	240.00	290.23	323.33	48.69	14.77
กำแพงเพชร	285	305.00	313.47	305.00	263.51	260.00	280.66	280.00	41.49	24.34
ตาก	285	305.00	324.39	305.00	258.33	233.33	277.75	258.33	46.67	27.25
สุโขทัย	270	305.00	299.75	300.00	227.20	183.33	235.73	190.00	77.80	69.27
พิษณุโลก	338	305.00	342.87	350.00	292.56	305.00	308.99	315.00	12.44	-3.99
พิจิตร	260	305.00	326.04	300.00	255.39	250.00	266.12	226.67	49.61	38.88
เพชรบูรณ์	285	305.00	302.95	305.00	282.25	276.67	286.76	283.33	22.75	18.24
ภาคตะวันออกเฉียงเหนือ										
นครราชสีมา	560	308.00	322.43	308.00	253.01	218.33	274.31	241.67	54.99	33.69
บุรีรัมย์	310	305.00	312.42	305.00	230.02	176.67	244.93	196.67	74.98	60.07
สุรินทร์	293	305.00	298.99	300.00	253.16	224.33	270.34	239.33	51.84	34.66
ศรีสะเกษ	260	305.00	314.03	300.00	234.48	156.67	245.60	160.00	70.52	59.40
อุบลราชธานี	440	305.00	309.47	300.00	264.53	283.33	282.32	281.67	40.47	22.68
ยโสธร	185	305.00	297.79	300.00	230.01	200.00	247.04	220.00	74.99	57.96
ชัยภูมิ	260	305.00	307.50	305.00	284.99	240.00	305.07	296.67	20.01	-0.07
อำนาจเจริญ	140	305.00	302.74	300.00	282.46	288.33	298.48	298.33	22.54	6.52

หนองบัวลำภู	140	305.00	307.43	300.00	252.83	230.83	264.68	250.83	52.17	40.32
ขอนแก่น	440	308.00	329.81	308.00	244.29	196.67	255.98	206.67	63.71	52.02
อุดรธานี	445	305.00	316.52	305.00	305.43	310.00	326.02	313.33	-0.43	-21.02
เลย	240	305.00	300.01	300.00	329.80	283.33	343.40	300.00	-24.80	-38.40
หนองคาย	245	305.00	321.09	305.00	271.37	266.67	290.94	290.00	33.63	14.06
มหาสารคาม	261	305.00	297.79	300.00	284.87	278.33	297.36	300.00	20.13	7.64
ร้อยเอ็ด	285	305.00	312.49	305.00	283.76	293.33	302.33	316.67	21.24	2.67
กาฬสินธุ์	247	305.00	304.34	305.00	269.61	266.67	286.65	290.00	35.39	18.35
สกลนคร	290	305.00	306.01	300.00	275.90	230.00	290.80	250.00	29.10	14.20
นครพนม	185	305.00	313.71	305.00	261.80	243.33	280.99	260.00	43.20	24.01
มุกดาหาร	288	305.00	307.52	305.00	264.81	228.33	284.82	241.67	40.19	20.18
บึงกาฬ	100	305.00	299.81	300.00	250.94	153.33	270.94	153.33	54.06	34.06
ภาคใต้										
นครศรีธรรมราช	440	300.00	311.30	300.00	290.80	300.00	308.40	303.33	9.20	-8.40
กระบี่	310	308.00	349.37	300.00	289.59	283.33	303.56	296.67	18.41	4.44
พังงา	263	308.00	329.10	308.00	259.45	200.00	278.14	223.33	48.55	29.86
ภูเก็ต	440	310.00	352.17	310.00	302.50	270.00	322.99	293.33	7.50	-12.99
สุราษฎร์ธานี	442	308.00	323.40	308.00	287.18	266.67	304.91	286.67	20.82	3.09
ระนอง	185	300.00	305.29	300.00	282.34	273.33	297.28	283.33	17.66	2.72
ชุมพร	285	300.00	381.65	300.00	271.60	170.00	291.60	193.33	28.40	8.40
สงขลา	550	308.00	340.83	308.00	296.72	273.33	317.13	293.33	11.28	-9.13
สตูล	261	305.00	317.26	305.00	260.43	243.33	275.42	258.33	44.57	29.58
ตรัง	310	300.00	313.89	300.00	247.15	230.00	263.06	243.33	52.85	36.94
พัทลุง	240	305.00	334.74	305.00	235.57	221.67	258.97	256.67	69.43	46.03
ปัตตานี	185	300.00	299.84	300.00	256.66	243.33	270.66	265.00	43.34	29.34
ยะลา	261	300.00	300.00	300.00	293.37	293.33	313.88	320.00	6.63	-13.88
นราธิวาส	242	300.00	269.11	300.00	224.25	160.00	239.03	236.67	75.75	60.97

หมายเหตุ

1. ปริมาณผลประกอบด้วยจังหวัดนนทบุรี ปทุมธานี สมุทรปราการ สมุทรสาครและนครปฐม
2. ค่าใช้จ่ายตามอัตราภาพ = อาหาร + เครื่องดื่ม + ค่าเช่าที่อยู่อาศัย + ค่าสาธารณูปโภค + ค่ารักษาพยาบาลและยา (นอกเหนือประกันสังคม) + ค่าใช้จ่ายส่วนตัว + ค่ายานพาหนะ

3. ค่าใช้จ่ายตามคุณภาพ = ค่าใช้จ่ายตามอัตราภาพ + ค่าผ่อนชำระที่อยู่อาศัย + ค่าทำบุญ ทอดกฐิน ทอดผ้าป่า + ค่าใช้จ่ายเพื่อการบันเทิงและพักผ่อน

ตารางที่ 11 แสดงค่าใช้จ่ายที่จำเป็นของแรงงานไร้ฝีมือ(แรงงานเพื่อพัฒนาฝีมือ) ต่อวัน แยกตามพื้นที่

หน่วย : บาท

พื้นที่	จำนวน ตัวอย่าง (คน)	ค่าจ้าง ขั้นต่ำ จังหวัด (1)	ค่าจ้าง		ค่าใช้จ่ายตาม อัตรภาพ		ค่าใช้จ่ายตาม คุณภาพ		(1)-(2)	(1)-(3)
			ค่าเฉลี่ย	ฐาน นิยม	ค่าเฉลี่ย (2)	ฐาน นิยม	ค่าเฉลี่ย (3)	ฐาน นิยม		
ทั่วประเทศ	25,398	305.44	320.69	305	270.91	311.55	288.52	329.00	34.53	16.92
กทม.	174	310.00	389.75	350	263.21	273.33	276.00	280.50	46.79	34.00
ปริมณฑล	2,586	310.00	322.03	310	275.01	256.67	293.36	280.00	34.99	16.64
ภาคกลาง	7,519	305.65	322.70	305	275.03	220.00	294.28	240.00	30.62	11.37
ภาคเหนือ	5,091	305.18	319.97	305	262.46	250.00	279.64	270.00	42.71	25.53
ภาคตะวันออกเฉียงเหนือ	5,614	305.30	311.22	305	265.83	240.00	280.93	260.00	39.47	24.37
ภาคใต้	4,414	303.71	326.64	300	280.59	273.33	297.66	276.67	23.13	6.05

หมายเหตุ

1. ปริมณฑลประกอบด้วยจังหวัดนนทบุรี ปทุมธานี สมุทรปราการ สมุทรสาครและนครปฐม
2. ค่าใช้จ่ายตามอัตรภาพ = อาหาร + เครื่องดื่ม + ค่าเช่าที่อยู่อาศัย + ค่าสาธารณูปโภค + ค่ารักษาพยาบาลและยา(นอกเหนือประกันสังคม) + ค่าใช้จ่ายส่วนตัว + ค่ายานพาหนะ
3. ค่าใช้จ่ายตามคุณภาพ = ค่าใช้จ่ายตามอัตรภาพ + ค่าผ่อนชำระที่อยู่อาศัย + ค่าทำบุญทอดกฐิน ทอดผ้าป่า + ค่าใช้จ่ายเพื่อการบันเทิงและพักผ่อน

ตารางที่ 12-1 แสดงสรุปรายได้และค่าใช้จ่ายเฉลี่ยที่จำเป็นของแรงงานไร้ฝีมือ(แรงงานเพื่อพัฒนาฝีมือ) แยกตามพื้นที่(แนวคิดตะกร้าสินค้า)

หน่วย : บาท

รายได้/ค่าใช้จ่าย	ทั่วประเทศ	กทม.	ปริมณฑล	ภาคกลาง	ภาคเหนือ	ภาคตะวันออกเฉียงเหนือ	ภาคใต้
รายได้ต่อวัน							
1. ค่าจ้าง	320.69	389.75	322.03	322.70	319.97	311.22	326.64
2. เบี้ยขยัน	28.13	10.00	20.62	23.49	39.14	33.42	48.47
3. ค่าล่วงเวลา	93.74	71.88	107.59	85.50	110.90	86.51	91.80
4. ค่ากะ	39.54	20.00	50.03	36.19	39.75	30.74	51.32
5. รายได้อื่นๆ	92.08	90.00	116.16	66.14	107.75	107.85	100.82
รวมรายได้ต่อวัน	358.94	392.09	412.74	371.78	347.34	331.28	352.91
ค่าใช้จ่ายต่อเดือน (แนวคิดตะกร้าสินค้า)							
1. อาหาร	2,874.08	3,274.39	2,668.87	3,051.27	2,757.50	2,893.62	2,794.90
2. เครื่องดื่ม	605.48	581.08	650.26	667.18	521.83	552.37	627.02
3. ค่าที่อยู่อาศัย	1,853.16	1,891.43	1,883.31	1,668.61	1,999.08	1,751.76	2,162.81
4. ค่าสาธารณูปโภค	593.25	666.86	704.54	668.59	528.01	541.48	530.64
5. ค่ารักษาพยาบาลและยา	320.61	-	415.66	252.56	382.59	349.87	296.95
6. ค่าใช้จ่ายส่วนตัว	1,093.84	857.14	1,124.08	1,141.88	938.06	1,081.39	1,195.99
7. ค่าพาหนะ	826.74	783.72	830.34	872.46	802.03	787.38	827.01
8. ค่าทำบุญ ทอดกฐิน ทอดผ้าป่า	160.12	-	180.58	156.08	156.01	162.23	162.15
9. ค่าใช้จ่ายเพื่อการบันเทิงและพักผ่อน	328.26	225.33	343.27	349.79	304.17	307.69	332.47
ค่าใช้จ่ายตามอัตภาพ ต่อวัน	270.91	263.21	275.01	275.03	262.46	265.83	280.59
ค่าใช้จ่ายตามคุณภาพ ต่อวัน	288.52	276.00	293.36	294.28	279.64	280.93	297.66
ค่าจ้างขั้นต่ำ - ค่าใช้จ่ายตามอัตภาพ ต่อวัน	34.53	46.79	34.99	30.62	42.71	39.47	23.13
ค่าจ้างขั้นต่ำ - ค่าใช้จ่ายตามคุณภาพ ต่อวัน	16.92	34.00	16.64	11.37	25.53	24.37	6.05

หมายเหตุ

1. ปริมณฑลประกอบด้วยจังหวัดนนทบุรี ปทุมธานี สมุทรปราการ สมุทรสาครและนครปฐม

2. ค่าใช้จ่ายตามอัตภาพ = อาหาร + เครื่องดื่ม + ค่าเช่าที่อยู่อาศัย + ค่าสาธารณูปโภค + ค่ารักษาพยาบาลและยา (นอกเหนือประกันสังคม) + ค่าใช้จ่ายส่วนตัว + ค่าขนพาหนะ
3. ค่าใช้จ่ายตามคุณภาพ = ค่าใช้จ่ายตามอัตภาพ + ค่าผ่อนชำระที่อยู่อาศัย + ค่าทำบุญ ทอดกฐิน ทอดผ้าป่า + ค่าใช้จ่ายเพื่อการบันเทิงและพักผ่อน
4. รายได้ = ค่าจ้าง + ค่าเบี้ยขยัน + ค่าล่วงเวลา + ค่ากะ + รายได้อื่นๆ

ตารางที่ 12-2 แสดงสรุปรายได้และค่าใช้จ่ายเฉลี่ยที่จำเป็นของแรงงานไร้ฝีมือ(แรงงานเพื่อพัฒนาฝีมือ) แยกตามพื้นที่(แนวคิดตัวแทนแรงงาน)

หน่วย : บาท

รายได้/ค่าใช้จ่าย	ทั่วประเทศ	กทม.	ปริมณฑล	ภาคกลาง	ภาคเหนือ	ภาคตะวันออกเฉียงเหนือ	ภาคใต้
รายได้ต่อวัน							
1. ค่าจ้าง	320.69	389.75	322.03	322.70	319.97	311.22	326.64
2. เบี้ยขยัน	7.95	0.06	12.98	10.71	7.84	4.06	5.67
3. ค่าล่วงเวลา	23.32	1.65	51.39	30.78	17.36	11.82	16.53
4. ค่ากะ	3.72	0.11	9.23	6.05	2.51	1.21	1.27
5. รายได้อื่นๆ	5.93	0.52	20.69	5.70	4.48	2.96	3.32
รวมรายได้ต่อวัน	361.61	392.09	416.31	375.94	352.17	331.28	353.42
ค่าใช้จ่ายต่อเดือน (แนวคิดตัวแทนแรงงาน)							
1. อาหาร	3,127.97	3,447.70	2,822.17	3,335.24	3,201.99	3,055.75	2,947.91
2. เครื่องดื่ม	531.08	510.11	583.70	586.84	411.75	500.11	583.12
3. ค่าที่อยู่อาศัย	738.57	1,172.99	1,131.88	752.01	765.63	510.96	726.41
4. ค่าสาธารณูปโภค	532.02	573.91	623.08	632.00	474.56	455.75	469.98
5. ค่ารักษาพยาบาลและยา	92.74	17.24	112.72	80.08	99.38	97.22	92.19
6. ค่าใช้จ่ายส่วนตัว	1,076.84	176.55	1,300.90	1,104.49	902.98	1,075.82	1,135.78
7. ค่าพาหนะ	778.29	424.83	756.80	808.75	801.91	738.43	776.39
8. ค่าทำบุญ ทอดกฐิน ทอดผ้าป่า	107.94	5.86	100.28	117.99	103.33	129.10	77.71
9. ค่าใช้จ่ายเพื่อการบันเทิงและพักผ่อน	193.38	45.29	170.18	224.36	150.01	204.59	195.78
ค่าใช้จ่ายตามอัตภาพ ต่อวัน	224.32	200.89	238.79	237.69	217.62	209.99	219.93
ค่าใช้จ่ายตามคุณภาพ ต่อวัน	239.29	212.48	253.39	254.73	230.38	225.59	233.51
ค่าจ้างขั้นต่ำ - ค่าใช้จ่ายตามอัตภาพ ต่อวัน	81.12	109.11	71.21	67.96	87.56	95.31	83.78
ค่าจ้างขั้นต่ำ - ค่าใช้จ่ายตามคุณภาพ ต่อวัน	66.15	97.52	56.61	50.92	74.79	79.71	70.21

หมายเหตุ

1. ปริมณฑลประกอบด้วยจังหวัดนนทบุรี ปทุมธานี สมุทรปราการ สมุทรสาครและนครปฐม

2. ค่าใช้จ่ายตามอัตภาพ = อาหาร + เครื่องดื่ม + ค่าเช่าที่อยู่อาศัย + ค่าสาธารณูปโภค + ค่ารักษาพยาบาลและยา (นอกเหนือประกันสังคม) + ค่าใช้จ่ายส่วนตัว + ค่าขนพาหนะ
3. ค่าใช้จ่ายตามคุณภาพ = ค่าใช้จ่ายตามอัตภาพ + ค่าผ่อนชำระที่อยู่อาศัย + ค่าทำบุญ ทอดกฐิน ทอดผ้าป่า + ค่าใช้จ่ายเพื่อการบันเทิงและพักผ่อน
4. รายได้ = ค่าจ้าง + ค่าเบี้ยขยัน + ค่าล่วงเวลา + ค่ากะ + รายได้อื่นๆ

ตารางที่ 13 แสดงสรุปค่าใช้จ่ายอื่นๆ ของแรงงานไร้ฝีมือ(แรงงานเพื่อพัฒนาฝีมือ) ต่อวัน แยกตามประเภทค่าใช้จ่ายและพื้นที่

รายการอื่นๆ	จำนวน (คน)	เฉลี่ย (บาท / เดือน)						
		ทั่วประเทศ	กทม.	ปริมณฑล	ภาคกลาง	ภาคเหนือ	ภาคตะวันออกเฉียงเหนือ	ภาคใต้
1. ค่าโทรศัพท์มือถือ	20,739	333.66	250.07	347.11	344.00	315.09	326.37	342.56
2. ค่าผ่อนสินค้า	6,405	1,172.54	-	1,284.29	1,246.18	1,180.08	1,076.06	1,089.95
3. ค่าใช้จ่ายในการเลี้ยงชีพ	11,043	435.59	160.67	447.24	442.46	398.61	460.03	427.21
4. อื่นๆ	1,109	666.81	-	903.42	677.31	544.78	560.20	579.05
รวม	39,296	2,608.61	410.74	2,982.06	2,709.95	2,438.56	2,422.66	2,438.77