



# ข้อมูลสำคัญด้านแรงงาน

ประจำเดือนกรกฎาคม 2559



## วิสัยทัศน์กระทรวงแรงงาน

แรงงานมีศักยภาพสูงเพื่อส่งเสริมขีด

ความสามารถในการแข่งขัน

ทางเศรษฐกิจ มีความมั่นคง

และมีคุณภาพชีวิตที่ดี

## วิสัยทัศน์สำนักงานปลัดกระทรวงแรงงาน

เป็นองค์กรนำในการบริหารจัดการยุทธศาสตร์ด้านแรงงาน  
อำนวยความสะดวกให้เกิดการทำงานเชิงบูรณาการอย่างมีประสิทธิภาพ

## ค่านิยมหลักของสำนักงานปลัดกระทรวงแรงงาน

**BEST**

B = Belief

เชื่อมั่นศรัทธาในองค์กร

E = Effectiveness

ทำงานอย่างมุ่งประสิทธิผล

S = Strategy

มียุทธศาสตร์เป็นต้นนำในการทำงาน

T = Teamwork

ร่วมกันทำงานเป็นทีมเชิงรุก

จัดทำโดย

สำนักนโยบายและยุทธศาสตร์ กลุ่มงานวิเคราะห์และประเมินผล



## ข้อมูลภาวะการทำงานของประชากรประจำเดือน กรกฎาคม 2559

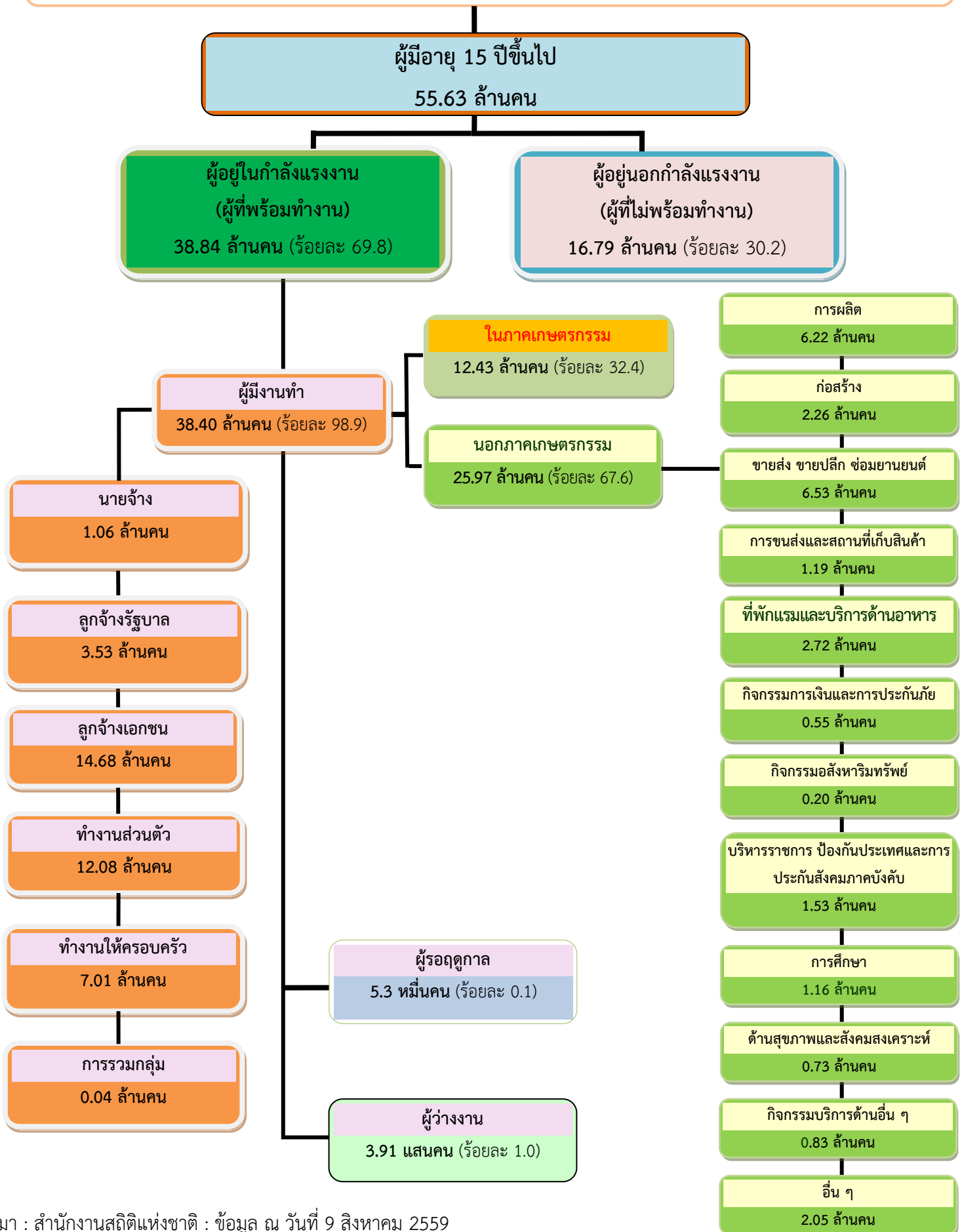

**แผนภูมิเปรียบเทียบจำนวนผู้มีงานทำจำแนกตามอุตสาหกรรมที่สำคัญ  
เดือนกรกฎาคม พ.ศ. 2559 กับเดือนกรกฎาคม พ.ศ. 2558**

(ล้านคน)

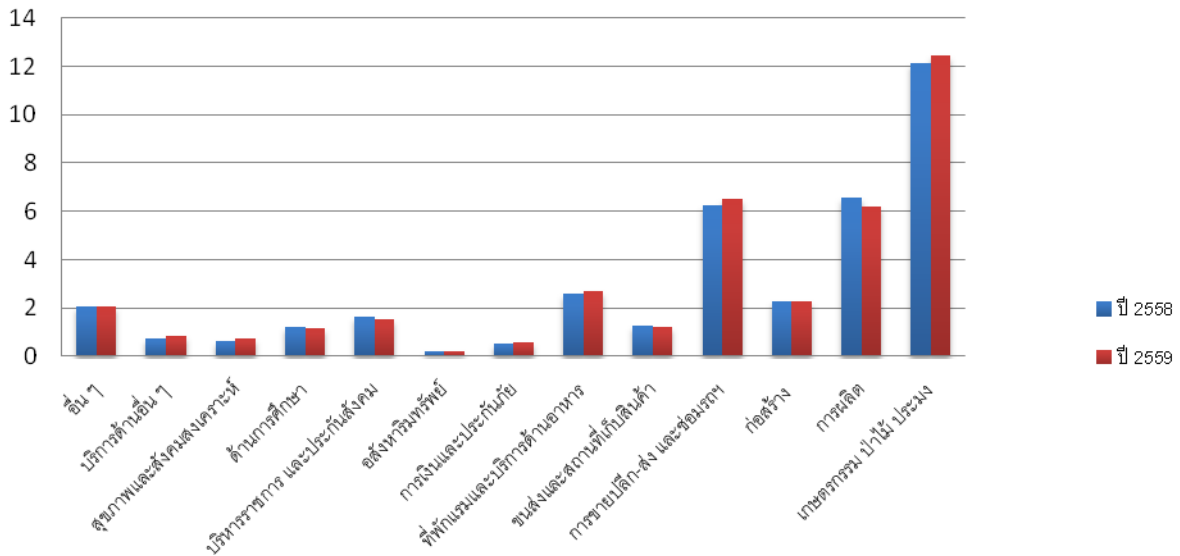

หน่วย : ล้านคน

ประเภทอุตสาหกรรม	ปี 2558	ปี 2559
อื่น ๆ	2.04	2.05
บริการด้านอื่น ๆ	0.72	0.83
สุขภาพและสังคมสงเคราะห์	0.63	0.73
ด้านการศึกษา	1.21	1.16
บริหารราชการ และประกันสังคม	1.65	1.53
อสังหาริมทรัพย์	0.21	0.20
การเงินและประกันภัย	0.5	0.55
ที่พักแรมและบริการด้านอาหาร	2.58	2.72
ขนส่งและสถานที่เก็บสินค้า	1.28	1.19
การขายปลีก-ส่ง และซ่อมรถฯ	6.27	6.53
ก่อสร้าง	2.29	2.26
การผลิต	6.59	6.22
เกษตรกรรม ป่าไม้ ประมง	12.13	12.43
รวม	38.1	38.40

จากการสำรวจของสำนักงานสถิติแห่งชาติเดือนกรกฎาคม 2559 เมื่อเปรียบเทียบกับจำนวนผู้มีงานทำในช่วงเวลาเดียวกันกับปี 2558 พบว่าผู้มีงานทำปี 2559 จำนวน 38.40 ล้านคน ปี 2558 จำนวน 38.10 ล้านคน เพิ่มขึ้น 300,000 คน โดยในภาคเกษตรกรรม จำนวนผู้ทำงานปี 2559 จำนวน 12.43 ล้านคน ปี 2558 จำนวน 12.13 ล้านคน เพิ่มขึ้น 300,000 คน นอกภาคเกษตรกรรม จำนวนผู้ทำงานปี 2559 จำนวน 25.97 ล้านคน ปี 2558 จำนวน 25.97 ล้านคน ไม่เปลี่ยนแปลง ซึ่งจำนวนผู้ทำงานนอกภาคเกษตรกรรมที่เพิ่มขึ้นมากที่สุด 3 อันดับ ได้แก่ อันดับแรก สาขาการขายปลีก - ส่ง ซ่อมยานยนต์และรถจักรยานยนต์ จำนวน 260,000 คน อันดับสอง สาขาที่พักแรมและบริการด้านอาหาร จำนวน 140,000 คน อันดับสาม สาขากิจกรรมการบริการด้านอื่น ๆ จำนวน 110,000 คน

ที่มา : สำนักงานสถิติแห่งชาติ : ข้อมูล ณ วันที่ 12 กรกฎาคม 2559

กราฟแสดงการเปรียบเทียบรายได้ส่งกลับของแรงงานไทยในต่างประเทศ  
ผ่านธนาคารแห่งประเทศไทยปี 2559 กับ ปี 2558

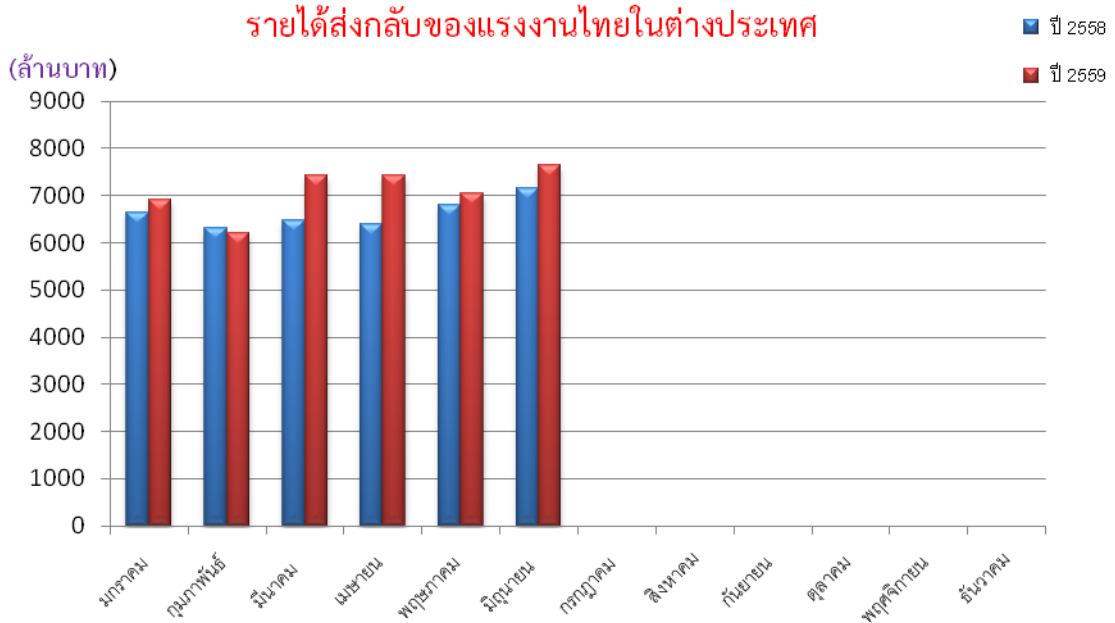

เมื่อเปรียบเทียบรายได้ส่งกลับของแรงงานไทยในต่างประเทศ ปี 2559 กับปี 2558 พบว่ารายได้ส่งกลับเดือนมิถุนายน 2559 (7,644 ล้านบาท) สูงกว่าเดือนมิถุนายน 2558 (7,147 ล้านบาท) จำนวน 497 ล้านบาท

ที่มา : ธนาคารแห่งประเทศไทย (ข้อมูล ณ วันที่ 8 สิงหาคม 2559)

## สรุปผลการใช้จ่ายเงินงบประมาณรายจ่ายประจำปีงบประมาณ พ.ศ. 2559

เดือน กรกฎาคม 2559

## ตารางที่ 1 สรุปผลการใช้จ่ายเงินงบประมาณ จำแนกตามหน่วยงาน

หน่วย : ล้านบาท

หน่วยงาน	งบที่ได้รับจัดสรร (บาท)	งบประมาณหลังโอนเข้า/โอนออก	เบิกจ่าย	เบิกจ่าย + ก่อหนี้ผูกพัน
สป.	1,304.4748	1,300.4695	1,022.4557 (ร้อยละ 78.62)	1,063.9836 (ร้อยละ 81.82)
กกจ.	1,216.1976	1,214,4952	953.7602 (ร้อยละ 78.53)	1,010.4516 (ร้อยละ 83.20)
กพร.	2,181.9848	2,181.9848	1,651.0333 (ร้อยละ 75.67)	1,801.5849 (ร้อยละ 82.57)
กสร.	1,080.8822	1,080.8822	875.1631 (ร้อยละ 80.97)	908.7329 (ร้อยละ 84.07)
สปส.	28,049.1770	28,049.1770	27,918.1673 (ร้อยละ 99.53)	27,918.1673 (ร้อยละ 99.53)
ภาพรวม	33,832.7164	33,827.0087	32,420.5798 (ร้อยละ 95.83)	32,702.9206 (ร้อยละ 96.68)

## ตารางที่ 2 สรุปผลการใช้จ่ายเงินงบประมาณ จำแนกตามงบรายจ่าย

หน่วย : ล้านบาท

งบรายจ่าย	งบที่ได้รับจัดสรร (บาท)	งบประมาณหลังโอนเข้า/โอนออก	เบิกจ่าย	เบิกจ่าย + ก่อหนี้ผูกพัน
งบบุคลากร	3,438.6744	3,438.6744	2,836.5705 (ร้อยละ 82.49)	2,836.5705 (ร้อยละ 82.49)
งบดำเนินงาน	1,757.5118	1,729.5643	1,291.4327 (ร้อยละ 74.67)	1,415.5431 (ร้อยละ 81.84)
งบลงทุน	437.4629	434.7473	300.6509 (ร้อยละ 69.16)	428.2361 (ร้อยละ 98.50)
งบเงินอุดหนุน	27,290.0927	27,290.1235	27,276.1404 (ร้อยละ 99.95)	27,276.1580 (ร้อยละ 99.95)
งบรายจ่ายอื่น	908.9746	933.8989	715.7852 (ร้อยละ 76.64)	743.3866 (ร้อยละ 79.60)
ภาพรวม	33,832.7164	33,827.0087	32,420.5798 (ร้อยละ 95.83)	32,702.9206 (ร้อยละ 96.68)

ที่มา : กลุ่มงานคลังและพัสดุ สำนักบริหารกลาง สำนักงานปลัดกระทรวงแรงงาน

สรุปผลการใช้จ่ายเงินงบประมาณรายจ่ายประจำปีงบประมาณ พ.ศ. 2559

เดือน กรกฎาคม 2559

กราฟที่ 1 สรุปผลการใช้จ่ายเงินงบประมาณ จำแนกตามหน่วยงาน

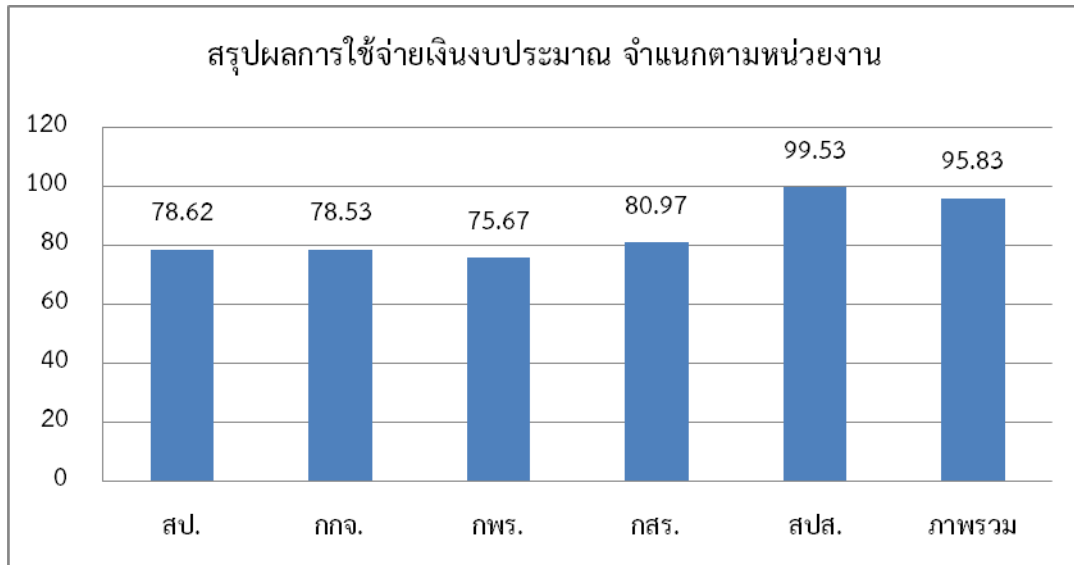

กราฟที่ 2 สรุปผลการใช้จ่ายเงินงบประมาณ จำแนกตามงบรายจ่าย

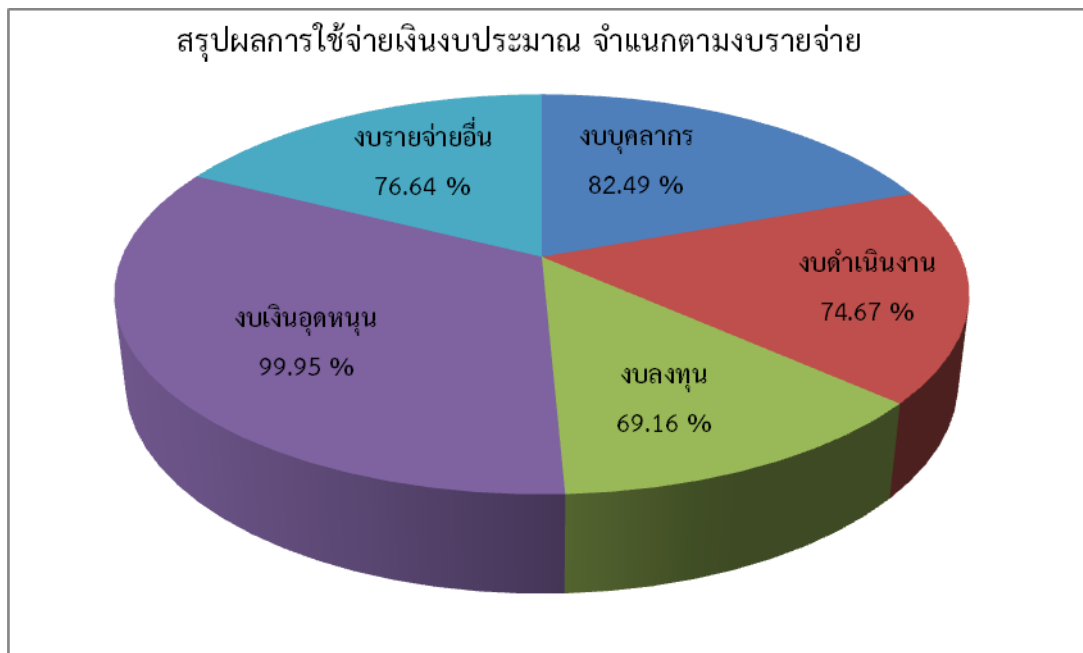



สำนักงานปลัดกระทรวงแรงงาน  
ผลการดำเนินงานรายผลผลิต/โครงการ ประจำปีงบประมาณ พ.ศ. 2559  
รอบ 10 เดือน (1 ตุลาคม 2558 – 31 กรกฎาคม 2559)

ผลผลิต/กิจกรรม	เป้าหมายการดำเนินงาน ทั้งปี	ผลการดำเนินงาน 1 ต.ค. 58 – 30 มิ.ย. 59	ผลการดำเนินงาน 1 ต.ค. 58 – 31 ก.ค. 59
1. โครงการ : สาน สร้าง เสริมสุขแรงงานไทย	75,000 คน	60,537 คน	80,159 คน
- จัดบริการด้านแรงงานเพื่อพัฒนาคุณภาพชีวิต และเสริมสร้างความปรองดอง	75,000 คน	60,537 คน	80,159 คน
2. โครงการ : เสริมสร้างธรรมาภิบาลและต่อต้านการทุจริตและประพฤติมิชอบ	170 คน	767 คน	767 คน
- เสริมสร้างธรรมาภิบาล ป้องกันและลดความเสี่ยงในการเกิดทุจริตประพฤติมิชอบ	170 คน	767 คน	767 คน
3. โครงการ : เพิ่มประสิทธิภาพข้อมูลด้านแรงงานเพื่อรองรับการเข้าสู่ประชาคมอาเซียน			
3.1 สสำรวจ ศึกษา วิเคราะห์ วิจัยข้อมูลด้านแรงงานเพื่อรองรับการเข้าสู่ประชาคมอาเซียน	3 เรื่อง	- เรื่อง	- เรื่อง
3.2 ศึกษา วิเคราะห์ พัฒนาระบบคุ้มครองแรงงานกลุ่มเฉพาะ (แรงงานนอกระบบ แรงงานคนพิการและแรงงานผู้สูงอายุ)	1 เรื่อง	1 เรื่อง	1 เรื่อง
3.3 เสริมสร้างศักยภาพด้านแรงงานรองรับประชาคมอาเซียน	500 คน	510 คน	510 คน
4. โครงการ: เพิ่มประสิทธิภาพการให้บริการด้านแรงงานในจังหวัดชายแดนภาคใต้	380 คน	380 คน	377 คน
- จัดบัณฑิตแรงงานเพื่อเพิ่มประสิทธิภาพการให้บริการด้านแรงงานในพื้นที่จังหวัดชายแดนภาคใต้	380 คน	380 คน	377 คน * ลาออก 3 คน
5. ผลผลิต : ประชาชนวัยแรงงานในพื้นที่ได้รับบริการด้านแรงงาน	485,650 คน	464,802 คน	521,365 คน
5.1 ประสานการให้บริการด้านแรงงาน	485,650 คน	464,802 คน	521,365 คน
5.2 บริหารจัดการด้านแรงงานเชิงบูรณาการสู่ประชาชนในพื้นที่/ชุมชน (ไม่นำส่งผลผลิต)	150,550 ราย	384,720 คน	408,376 คน
5.3 จัดงานเร่งด่วนและพัฒนาทักษะฝีมือเพื่อบรรเทาความเดือดร้อนด้านอาชีพ (ไม่นำส่งผลผลิต)	20,144 คน	30,595 คน	32,586 คน

สำนักงานปลัดกระทรวงแรงงาน  
ผลการดำเนินงานรายผลผลิต/โครงการ ประจำปีงบประมาณ พ.ศ. 2559  
รอบ 10 เดือน (1 ตุลาคม 2558 – 31 กรกฎาคม 2559)

ผลผลิต/กิจกรรม	เป้าหมายการดำเนินงาน ทั้งปี	ผลการดำเนินงาน	
		1 ต.ค. 58 – 30 มิ.ย. 59	1 ต.ค. 58 – 31 ก.ค. 59
<b>6. ผลผลิต : ยุทธศาสตร์ แผน ข้อเสนอ และระบบการบริหารจัดการแรงงาน</b>	<b>37 เรื่อง</b>	<b>- เรื่อง</b>	<b>- เรื่อง</b>
6.1 ศึกษา วิเคราะห์ วิจัย และการเตือนภัยด้านแรงงาน	8 เรื่อง	- เรื่อง	- เรื่อง
6.2 จัดทำยุทธศาสตร์ แผน และข้อเสนอด้านแรงงาน	10 เรื่อง	- เรื่อง	- เรื่อง
6.3 จัดทำข้อเสนอเพื่อกำหนดนโยบายด้านแรงงานระหว่างประเทศ	4 เรื่อง	- เรื่อง	- เรื่อง
6.4 ติดตามและประเมินผลการดำเนินงาน	6 เรื่อง	- เรื่อง	- เรื่อง
6.5 อำนวยความสะดวกบริหารจัดการด้านแรงงาน	8 เรื่อง	- เรื่อง	- เรื่อง
6.6 พัฒนาเทคโนโลยีสารสนเทศและการสื่อสาร	1 เรื่อง	- เรื่อง	- เรื่อง
<b>7. โครงการป้องกันปัญหาการค้ามนุษย์ด้านแรงงาน</b>			
- จัดทำแผนปฏิบัติการป้องกันการค้ามนุษย์ด้านแรงงาน	1 เรื่อง	1 เรื่อง	1 เรื่อง
<b>8. ผลผลิต : การส่งเสริมขยายตลาดและคุ้มครองแรงงานไทยในต่างประเทศ</b>	<b>330,000 คน</b>	<b>388,419 คน</b>	<b>388,419 คน</b>
8.1 คุ้มครองสิทธิประโยชน์แรงงานไทยในต่างประเทศ	330,000 คน	388,419 คน	388,419 คน
8.2 ขยายและรักษาตลาดแรงงานไทยในต่างประเทศ (ไม่นำส่งผลผลิต)	2 เรื่อง	- เรื่อง	- เรื่อง

สำนักงานปลัดกระทรวงแรงงาน  
การบริหารจัดการด้านแรงงานเชิงบูรณาการสู่ประชาชนในพื้นที่/ชุมชน  
รอบ 10 เดือน (1 ตุลาคม 2558 – 31 กรกฎาคม 2559)

การดำเนินงาน	ผลการดำเนินงาน 1 ต.ค. 58 – 30 มิ.ย. 59	ผลการดำเนินงาน 1 ต.ค. 58 – 31 ก.ค. 59
--------------	---	--

การบริหารจัดการด้านแรงงานแก่ประชาชนในพื้นที่/ชุมชน โดยอาสาสมัครแรงงาน 7,255 คน

● การให้บริการด้านแรงงานแก่ประชาชนในพื้นที่/ชุมชน	173,135 คน	190,035 คน
- ด้านจัดหางาน	19,261 คน	23,784 คน
- ด้านฝึกอาชีพ/พัฒนาทักษะ	65,648 คน	70,713 คน
- ด้านคุ้มครองแรงงานและสวัสดิการ	5,587 คน	5,897 คน
- ด้านสิทธิประโยชน์ประกันสังคม	79,655 คน	86,518 คน
- ด้านสิทธิประโยชน์แรงงานไทยไปทำงานต่างประเทศ	2,984 คน	3,123 คน

การเพิ่มประสิทธิภาพการให้บริการด้านแรงงานในจังหวัดชายแดนภาคใต้โดยบัณฑิตแรงงาน 380 คน

● การให้บริการด้านแรงงานแก่ประชาชนในพื้นที่/ชุมชน	38,160 คน	40,685 คน
- ด้านจัดหางาน	2,547 คน	2,692 คน
- ด้านฝึกอาชีพ/พัฒนาทักษะ	32,402 คน	34,667 คน
- ด้านคุ้มครองแรงงานและสวัสดิการ	64 คน	64 คน
- ด้านสิทธิประโยชน์ประกันสังคม	3,147 คน	3,262 คน

สำนักงานปลัดกระทรวงแรงงาน  
ส่งเสริมการขยายและรักษาตลาดแรงงานไทยในต่างประเทศ  
รอบ 10 เดือน (1 ตุลาคม 2558 – 31 กรกฎาคม 2559)

สนร./ฝ่ายแรงงาน	จำนวนแรงงานไทยในต่างประเทศ (คน)		
	แรงงาน ถูกกฎหมาย	แรงงาน ผิดกฎหมาย	รวม
1. ซาอุดีอาระเบีย (รียาด)	7,800	7,400	15,200
2. สหรัฐอาหรับฯ (อาบูดาบี)	10,050	0	10,050
3. ญี่ปุ่น	18,945	5,959	24,904
4. ฮองกง	4,100	0	4,100
5. ใต้หวัน (ไทเป)	41,974	37	42,011
6. ใต้หวัน (เกาสง)	16,057	37	16,094
7. สิงคโปร์	20,000	150	20,150
8. บรูไน	2,400	0	2,400
9. มาเลเซีย	39,990	100,000	139,990
10. อิสราเอล	22,421	1,518	23,939
11. เกาหลี	21,075	55,057	76,132
12. เยอรมนี	13,449	0	13,449
13. ลิเบีย	-	-	-
รวม	218,261	170,158	388,419

หมายเหตุ : ข้อมูลแรงงานผิดกฎหมาย เป็นข้อมูลประมาณการ

ที่มา : สำนักประสานความร่วมมือระหว่างประเทศ สำนักงานปลัดกระทรวงแรงงาน

สำนักงานปลัดกระทรวงแรงงาน  
การคุ้มครองสิทธิประโยชน์แรงงานไทยในต่างประเทศ  
รอบ 10 เดือน (1 ตุลาคม 2558 – 31 กรกฎาคม 2559)

สนร./ฝ่ายแรงงาน	จำนวนแรงงานไทยที่มาร้องทุกข์			
	เกี่ยวกับเงินสิทธิประโยชน์		ไม่เกี่ยวกับเงิน สิทธิประโยชน์ (ราย)	รวมทั้งสิ้น (ราย)
	(ราย)	(บาท)		
1. ซาอุดีอาระเบีย (รียาด)	20	-	9	29
2. สหรัฐอาหรับฯ (อาบูดาบี)	58	2,675,492.95	167	225
3. ญี่ปุ่น	68	6,685,373.00	191	259
4. ฮองกง	52	5,068,126.16	1,074	1,126
5. ไต้หวัน (ไทเป)	1,427	-	500	1,927
6. ไต้หวัน (เกาสง)	432	1,857,659.00	3,547	3,979
7. สิงคโปร์	251	7,562,443.00	815	1,066
8. บรูไน	10	367,225.00	30	40
9. มาเลเซีย	44	869,479.00	153	197
10. อิสราเอล	992	5,450,951.00	261	1,253
11. สวิตเซอร์แลนด์	-	18,260,960.00	-	-
12. เกาหลี	425	19,628,692.00	3,142	3,567
13. เยอรมนี	3	-	-	-
14. ลิเบีย	-	-	-	-
รวมทั้งสิ้น	3,782	68,426,401.11	9,889	13,671

ที่มา : สำนักประสานความร่วมมือระหว่างประเทศ สำนักงานปลัดกระทรวงแรงงาน

## กรมการจัดหางาน

ผลการดำเนินงานรายผลผลิต/โครงการ ประจำปีงบประมาณ พ.ศ. 2559

รอบ 10 เดือน (1 ตุลาคม 2558 – 31 กรกฎาคม 2559)

ผลผลิต/กิจกรรม	เป้าหมายการดำเนินงานทั้งปี	ผลการดำเนินงาน 1 ต.ค. 58 – 30 มิ.ย. 59	ผลการดำเนินงาน 1 ต.ค. 58 – 31 ก.ค. 59
1. โครงการ: สร้างงาน สร้างบุญ เพื่อความปรองดองสมานฉันท์	2,000 คน	6,174 คน	7,286 คน
- สร้างงาน สร้างบุญให้ความรู้ด้านส่งเสริมการมีงานทำและสิทธิหน้าที่ตามระบอบประชาธิปไตย	2,000 คน	6,174 คน	7,286 คน
2. โครงการ: เสริมสร้างธรรมาภิบาลป้องกันและลดความเสี่ยงในการเกิดการทุจริตและประพฤติมิชอบ	1,000 คน	1,020 คน	1,020 คน
- การพัฒนาบุคลากรและความร่วมมือกับภาคเอกชนเพื่อเสริมสร้างธรรมาภิบาลป้องกันและลดความเสี่ยงในการเกิดการทุจริตและประพฤติมิชอบ	1,000 คน	1,020 คน	1,020 คน
3. โครงการ : รองรับการเข้าสู่ประชาคมอาเซียน	270 คน	295 คน	295 คน
- การพัฒนาทรัพยากรมนุษย์ ระบบสารสนเทศและกฎหมาย กฎระเบียบรองรับการเข้าสู่ประชาคมอาเซียน	270 คน	295 คน	295 คน
4. โครงการ: มหกรรมสร้างงาน สร้างอาชีพเฉลิมพระเกียรติ	20,000 คน	20,995 คน	20,995 คน
- สร้างงาน สร้างอาชีพและจัดนิทรรศการเพื่อเฉลิมพระเกียรติ	20,000 คน	20,995 คน	20,995 คน
5. ผลผลิต : ประชาชนทุกกลุ่มได้รับบริการส่งเสริมการมีงานทำ	8,325,910 คน	11,956,404 คน	13,233,695 คน
5.1 การให้บริการจัดหางานในประเทศ	700,000 คน	807,809 คน	839,563 คน
5.2 การให้บริการจัดหางานต่างประเทศ	100,000 คน	83,005 คน	94,830 คน
5.3 การให้บริการแนะแนวอาชีพ	525,910 คน	525,678 คน	559,846 คน
5.4 การให้บริการข้อมูลข่าวสารตลาดแรงงาน	7,000,000 คน	10,539,912 คน	11,739,456 คน
6. โครงการ : ป้องกันปัญหาการค้ำมนุษย์ด้านแรงงาน	1,036,000 คน	944,374 คน	1,026,954 คน
6.1 การให้ความคุ้มครองคนหางานตามกฎหมายจัดหางานและคุ้มครองคนหางาน	1,000,000 คน	887,148 คน	953,581 คน
6.2 สนับสนุนการแก้ไขและป้องกันปัญหาการค้ำมนุษย์ด้านแรงงาน	36,000 คน	57,226 คน	73,373 คน
7. ผลผลิต : คนต่างด้าวได้รับอนุญาตทำงาน			
7.1 ตรวจสอบการทำงานของคนต่างด้าวและสถานประกอบการ	242,000 คน	278,119 คน	314,151 คน
	36,000 แห่ง	36,120 แห่ง	40,115 แห่ง
7.2 พิจารณาคำขอและจัดทำทะเบียนคนต่างด้าวที่ยื่นขอใบอนุญาตทำงาน	1,380,138 คน	720,733 คน	797,813 คน
	1,431,844 ครั้ง	1,059,961 ครั้ง	1,176,061 ครั้ง
8. โครงการ : การจัดตั้งศูนย์บริการแบบเบ็ดเสร็จ (One Stop Service) ด้านแรงงานต่างด้าวเพื่อสนับสนุนเขตพัฒนาเศรษฐกิจพิเศษ	40,000 คน	22,439 คน	25,294 คน
- การให้บริการพิจารณาอนุญาตทำงานแบบเบ็ดเสร็จฯ	40,000 คน	22,439 คน	25,294 คน

## กรมการจัดหางาน

การดำเนินงาน	ผลการดำเนินงาน 1 ต.ค. 58 – 30 มิ.ย. 59	ผลการดำเนินงาน 1 ต.ค. 58 – 31 ก.ค. 59
โครงการสร้างงาน สร้างบุญ เพื่อความปรองดองสมานฉันท์		
- สร้างงาน สร้างบุญให้ความรู้ด้านส่งเสริมการมีงานทำและสิทธิหน้าที่ตามระบอบประชาธิปไตย	6,174 คน	7,286 คน
โครงการเสริมสร้างธรรมาภิบาล ป้องกันและลดความเสี่ยงในการเกิดการทุจริตและประพฤติมิชอบ		
- การพัฒนาบุคลากรและความร่วมมือกับภาคเอกชนเพื่อเสริมสร้างธรรมาภิบาลป้องกันและลดความเสี่ยงในการเกิดการทุจริตและประพฤติมิชอบ	1,020 คน	1,020 คน
โครงการรองรับการเข้าสู่ประชาคมอาเซียน		
- การพัฒนาทรัพยากรมนุษย์ ระบบสารสนเทศและกฎหมาย กฎระเบียบรองรับการเข้าสู่ประชาคมอาเซียน	295 คน	295 คน
โครงการมหกรรมสร้างงานสร้างอาชีพเฉลิมพระเกียรติ		
- สร้างงาน สร้างอาชีพ และจัดนิทรรศการเพื่อเฉลิมพระเกียรติ	20,995 คน	20,995 คน
ประชาชนทุกกลุ่มได้รับบริการส่งเสริมการมีงานทำ		
1. ตำแหน่งงานว่าง (ในประเทศ)	356,531 อัตรา	389,635 อัตรา
2. ผู้ลงทะเบียนสมัครงาน	363,281 คน	372,825 คน
3. ผู้ได้รับการบรรจุงาน	286,876 คน	314,002 คน
4. การบริการจัดหางานในประเทศ	807,809 คน	839,563 คน
4.1 โครงการนัดพบตลาดงานเชิงคุณภาพ	17,613 คน	17,613 คน
4.2 โครงการส่งเสริมการมีงานทำอย่างยั่งยืน	771,990 คน	802,669 คน
- กิจกรรมให้บริการจัดหางาน ณ สำนักงาน	134,507 คน	148,150 คน
- กิจกรรมให้บริการจัดหางานแก่ผู้ประกันตนกรณีว่างงาน	449,837 คน	449,954 คน
- กิจกรรมมีงานทำนำชุมชนเข้มแข็ง	95,302 คน	103,718 คน
- กิจกรรมการเคลื่อนย้ายแรงงานอย่างเป็นระบบ	4,526 คน	4,868 คน
- กิจกรรมนัดพบแรงงาน (ใหญ่+ย่อย)	71,706 คน	78,086 คน
- กิจกรรมบริการจัดหางานและคุ้มครองคนหางานตลอด 24 ชั่วโมง	16,112 คน	17,893 คน
4.3 การให้บริการจัดหางานแก่กลุ่มคนพิเศษ	17,043 คน	17,793 คน
- จัดหางานพิเศษสำหรับผู้พิการ	803 คน	842 คน
- จัดหางานพิเศษสำหรับนักเรียน นักศึกษา	12,853 คน	13,291 คน
- จัดหางานให้คนพิการมีงานทำ	3,283 คน	3,547 คน

## กรมการจัดหางาน

การดำเนินงาน	ผลการดำเนินงาน 1 ต.ค. 58 – 30 มิ.ย. 59	ผลการดำเนินงาน 1 ต.ค. 58 – 31 ก.ค. 59
- ส่งเสริมคนพิการทำงานในหน่วยงานภาครัฐ	83 คน	92 คน
- สร้างโอกาสการมีงานทำให้ผู้สูงอายุเพื่อเพิ่มประสิทธิภาพการบรรจุงาน	21 คน	21 คน
4.4 โครงการ 3 ม. (มีงาน มีเงิน มีวุฒิการศึกษาเพิ่ม)	1,163 คน	1,488 คน
5. การให้บริการจัดหางานไปทำงานต่างประเทศ	<b>83,005 คน</b>	<b>94,830 คน</b>
- บริษัทจัดส่งคนหางาน	22,733 คน	25,333 คน
- กรมการจัดหางานจัดส่ง	8,339 คน	9,643 คน
- เดินทางด้วยตนเอง+เดินทางประเภท Re-Entry	42,919 คน	49,644 คน
- บริษัท/นายจ้างพาไปทำงาน	5,781 คน	6,628 คน
- บริษัท/นายจ้างพาไปฝึกงาน	3,233 คน	3,582 คน
6. การให้บริการแนะแนวอาชีพ	<b>525,678 คน</b>	<b>559,846 คน</b>
- แนะนำอาชีพให้นักเรียน นักศึกษา	94,837 คน	99,361 คน
- แนะนำอาชีพให้นักเรียน นักศึกษา ในสถานศึกษา	120,619 คน	122,727 คน
- แนะนำอาชีพให้ผู้ประกันตนกรณีว่างงาน ประชาชนทั่วไป	271,326 คน	295,480 คน
- ศูนย์ตรีเทพเพื่อการจ้างงานแบบครบวงจร	25,344 คน	27,686 คน
- แนะนำอาชีพให้ทหารกองประจำการ	3,935 คน	4,185 คน
- สร้างเครือข่ายการแนะแนวอาชีพ	4,490 คน	4,645 คน
- กิจกรรมแนะแนวอาชีพให้เด็กและเยาวชนในสถานพินิจ	2,481 คน	2,783 คน
- กิจกรรมส่งเสริมการมีงานทำผู้สูงอายุ	438 คน/ 40 รุ่น	438 คน/ 40 รุ่น
- โครงการเพิ่มอาชีพเพิ่มรายได้	1,303 คน	1,526 คน
- โครงการส่งเสริมการรับงานไปทำที่บ้าน	905 คน	1,015 คน
7. การให้บริการเผยแพร่ข้อมูลข่าวสารตลาดแรงงาน	<b>10,539,912 คน</b>	<b>11,739,456 คน</b>
โครงการป้องกันปัญหาการค้ามนุษย์ด้านแรงงาน		
1. การให้ความคุ้มครองคนหางานตามกฎหมายจัดหางานและคุ้มครองคนหางาน	<b>887,148 คน</b>	<b>953,581 คน</b>
- โครงการเผยแพร่ความรู้เพื่อป้องกันการหลอกลวงคนหางาน	819,702 คน	882,251 คน
- โครงการเคาะประตูบ้านเพื่อป้องกันการหลอกลวงคนหางานไปทำงานต่างประเทศ	7,098 คน	7,715 คน
- โครงการเครือข่ายชุมชนร่วมรณรงค์ป้องกันการหลอกลวงและลักลอบไปทำงานต่างประเทศ	59,680 คน	62,888 คน
• รับเรื่องร้องทุกข์คนหางาน	389 คน	432 คน
• ร้องทุกข์กล่าวโทษผู้กระทำความผิดกฎหมาย	279 คน	295 คน



## กรมการจัดหางาน

การดำเนินงาน	ผลการดำเนินงาน 1 ต.ค. 58 – 30 มิ.ย. 59	ผลการดำเนินงาน 1 ต.ค. 58 – 31 ก.ค. 59
<b>- การรับเรื่องร้องทุกข์ช่วยเหลือคนหางานให้ได้รับเงินคืนและดำเนินคดีผู้กระทำความผิดกฎหมายจัดหางาน</b>		
• จำนวนคนหางานได้รับการช่วยเหลือ	388 ราย	430 ราย
• สิทธิประโยชน์เป็นจำนวนเงินที่คนหางานได้รับคืน	283,200 บาท	323,200 บาท
<b>2. การสนับสนุนแก้ไขและป้องกันปัญหาการค้ำมนุษย์ด้านแรงงาน</b>		
- โครงการป้องกันการค้ำมนุษย์ด้านแรงงานต่างด้าว	4,211 คน	6,653 คน
- โครงการจัดตั้งศูนย์ประสานแรงงานประมง 22 จังหวัด	53,525 คน	67,230 คน
<b>คนต่างด้าวได้รับใบอนุญาตทำงาน</b>		
<b>1. ตรวจสอบการทำงานต่างด้าว และสถานประกอบการ</b>		
- คนงานต่างด้าว	278,119 คน	314,151 คน
- สถานประกอบการกิจการ	36,120 แห่ง	40,115 แห่ง
<b>2. พิจารณาและจัดทำทะเบียนคนต่างด้าวที่ยื่นขอใบอนุญาตทำงาน</b>		
<b>2.1 การพิจารณาคำขออนุญาตทำงาน (คนต่างด้าวถูกกฎหมาย)</b>		
- ประเภทจำเป็นเร่งด่วน	11,529 ครั้ง	12,645 ครั้ง
- ประเภทชั่วคราว (ทั่วไป) (มาตรา 9)	92,457 คน	102,605 คน
- ประเภทนำเข้าตาม (MOU) (มาตรา 9)	210,980 คน	235,983 คน
- ประเภทผ่านการพิสูจน์สัญชาติ (มาตรา 9)	335,374 คน	368,641 คน
- ประเภทส่งเสริมการลงทุน (BOI) (มาตรา 12)	28,129 คน	30,955 คน
- ชนกลุ่มน้อย	42,264 คน	46,984 คน
<b>2.2 การจัดทำทะเบียนคนต่างด้าวที่ขออนุญาตทำงาน (คนต่างด้าวถูกกฎหมาย)</b>		
- ประเภทจำเป็นเร่งด่วน	11,529 ครั้ง	12,645 ครั้ง
- ประเภทชั่วคราว (ทั่วไป) (มาตรา 9)	145,782 ครั้ง	161,542 ครั้ง
- ประเภทนำเข้าตาม (MOU) (มาตรา 9)	264,895 ครั้ง	296,395 ครั้ง
- ประเภทผ่านการพิสูจน์สัญชาติ (มาตรา 9)	525,075 ครั้ง	580,816 ครั้ง
- ประเภทส่งเสริมการลงทุน (BOI) (มาตรา 12)	41,924 ครั้ง	46,299 ครั้ง
- ชนกลุ่มน้อย	70,756 ครั้ง	78,364 ครั้ง
<b>โครงการการจัดตั้งศูนย์บริการแบบเบ็ดเสร็จ (One Stop Service) ด้านแรงงานต่างด้าวเพื่อสนับสนุนเขตพัฒนาเศรษฐกิจพิเศษ</b>		
- การให้บริการพิจารณาอนุญาตทำงานแบบเบ็ดเสร็จ (One Stop Service) ด้านแรงงานต่างด้าวเพื่อสนับสนุนเขตพัฒนาเศรษฐกิจพิเศษ	22,439 คน	25,294 คน

## กรมการจัดหางาน

แผนภูมิแสดงสัดส่วนแรงงานต่างด้าวคงเหลือทำงานอยู่ที่ราชอาณาจักร

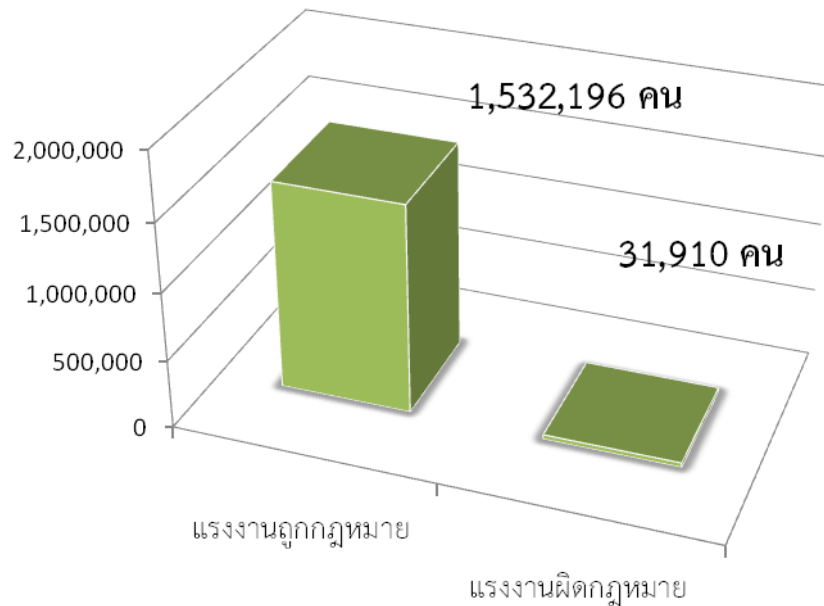

แผนภูมิแสดงสัดส่วนแรงงานต่างด้าวที่ได้รับใบอนุญาตทำงานถูกกฎหมาย

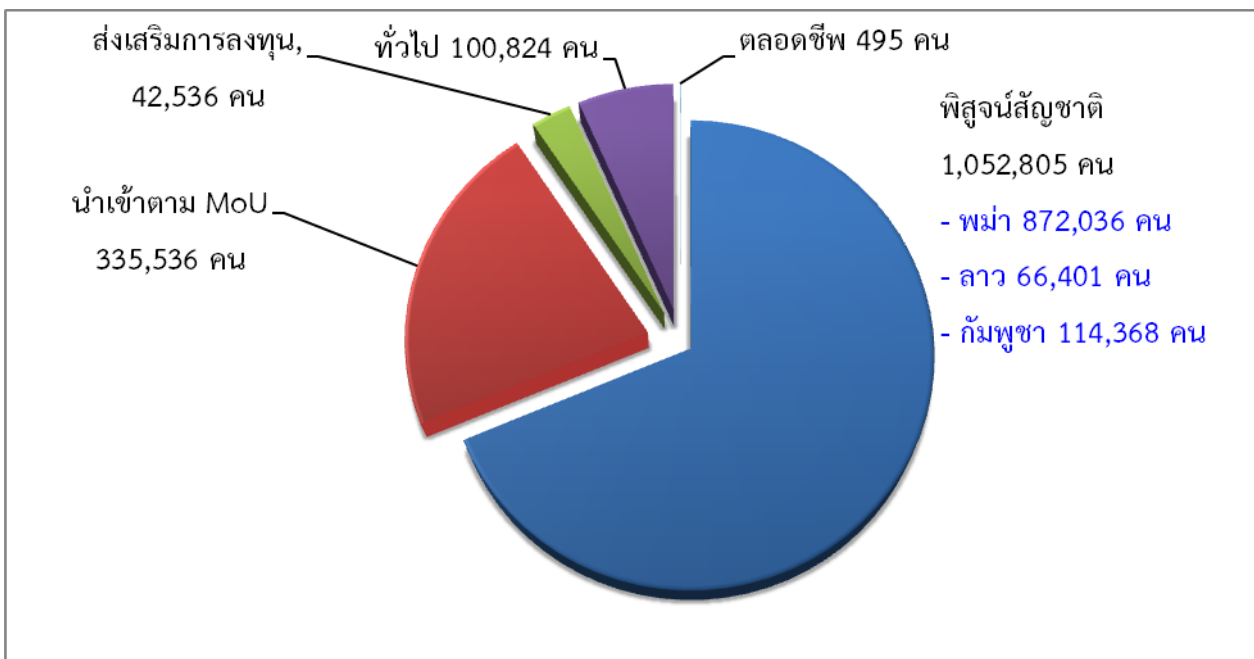

ที่มา : ข้อมูล MoU (นำเข้าและพินิจสัญชาติ) จากแบบรายงานอิเล็กทรอนิกส์ฝ่ายสารสนเทศฯ กองแผนงานและสารสนเทศ กรมการจัดหางาน (ข้อมูล ณ วันที่ 11 สิงหาคม 2559)

หมายเหตุ : มาตรา 9 หมายถึง คนต่างด้าวซึ่งเข้ามาในราชอาณาจักรเป็นการชั่วคราว ตามกฎหมายว่าด้วยคนเข้าเมือง จำแนกเป็น 4 ประเภท ดังนี้ (1) ประเภททั่วไป (2) ประเภทเข้ามาทำงานอันจำเป็นเร่งด่วน (3) ประเภทตลอดชีพ (4) ประเภทข้อตกลงว่าด้วยการจ้างแรงงานกับประเทศคู่ภาคี  
 มาตรา 12 หมายถึง คนต่างด้าวซึ่งเข้ามาทำงานในราชอาณาจักร ตามกฎหมายพิเศษ ได้แก่ กฎหมายว่าด้วยการส่งเสริมการลงทุน และกฎหมายอื่น  
 มาตรา 13 (1) หมายถึง คนต่างด้าวที่ถูกเนรเทศ ตามกฎหมายว่าด้วยการเนรเทศ และได้รับการผ่อนผันให้ไปประกอบอาชีพ ณ ที่แห่งใดแทนการเนรเทศหรืออยู่ในระหว่างรอการเนรเทศและ (2) หมายถึง คนต่างด้าวเข้ามาหรืออยู่ในราชอาณาจักรโดยไม่ได้รับอนุญาตตามกฎหมายว่าด้วยคนเข้าเมืองแต่ได้รับอนุญาตให้อยู่ในราชอาณาจักรเป็นการชั่วคราว เพื่อรอการส่งกลับออกไปนอกราชอาณาจักรตามกฎหมายว่าด้วยคนเข้าเมือง

## กรมพัฒนาฝีมือแรงงาน

ผลการดำเนินงานรายผลผลิต/โครงการ ประจำปีงบประมาณ พ.ศ. 2559

รอบ 10 เดือน (1 ตุลาคม 2558 – 31 กรกฎาคม 2559)

ผลผลิต/กิจกรรม	เป้าหมาย การดำเนินงาน ทั้งปี	ผลการดำเนินงาน 1 ต.ค. 58 – 30 มิ.ย. 59	ผลการดำเนินงาน 1 ต.ค. 58 – 31 ก.ค. 59
1. โครงการ : เสริมสร้างธรรมาภิบาลป้องกันและลดความเสี่ยง ในการเกิดการทุจริตและประพฤติมิชอบ	200 คน	200 คน	200 คน
- เสริมสร้างธรรมาภิบาลป้องกันและลดความเสี่ยงในการเกิดการทุจริต และประพฤติมิชอบ	200 คน	200 คน	200 คน
2. ผลผลิต : การพัฒนาฝีมือแรงงานรองรับประชาคมอาเซียน	101,780 คน	103,430 คน	113,340 คน
2.1 พัฒนาฝีมือและศักยภาพกลุ่มเครือข่ายแรงงานนานาชาติ	2,000 คน	1,500 คน	1,667 คน
2.2 ฝึกอบรมฝีมือแรงงานรองรับภาคอุตสาหกรรมในการเข้าสู่ ประชาคมอาเซียน	99,780 คน	101,930 คน	111,673 คน
3. โครงการ : พัฒนาฝีมือแรงงานร่วมเทิดทูนสถาบันพระมหากษัตริย์	8,760 คน	13,304 คน	14,167 คน
3.1 ฝึกอบรมฝีมือแรงงานตามโครงการอันเนื่องมาจากพระราชดำริ	4,740 คน	4,169 คน	4,522 คน
3.2 ฝึกอบรมแรงงานกลุ่มเฉพาะ	4,000 คน	9,111 คน	9,621 คน
3.3 ฝึกอบรมคนพิการร่วมกับมูลนิธิขาเทียมในสมเด็จพระศรีนครินทราบรมราชชนนี	20 คน	24 คน	24 คน
3.4 จัดตั้งศูนย์ทดสอบมาตรฐานฝีมือแรงงานในสถานประกอบ กิจการเทิดไท้พระบิดาแห่งมาตรฐานการช่างไทย	77 แห่ง	79 แห่ง	79 แห่ง
4. ผลผลิต : พัฒนาศักยภาพฝีมือแรงงานทั้งระบบให้สอดคล้องกับ ความต้องการของตลาดแรงงาน และการประกอบอาชีพ	3,529,840 คน	2,582,463 คน	2,992,851 คน
4.1 พัฒนาฝีมือเพื่อเพิ่มโอกาสในการประกอบอาชีพ	12,000 คน	12,951 คน	13,667 คน
4.2 พัฒนา/ส่งเสริมการประกอบอาชีพอิสระ	3,620 คน	4,166 คน	4,446 คน
4.3 ทดสอบมาตรฐานฝีมือแรงงาน	29,340 คน	44,541 คน	53,157 คน
4.4 จัดทำหลักเกณฑ์ พัฒนา/ส่งเสริมมาตรฐานฝีมือแรงงาน	20 สาขา	24 สาขา	24 สาขา
4.5 พัฒนาระบบการฝึกอบรมฝีมือแรงงาน	70 หลักสูตร	46 หลักสูตร	46 หลักสูตร
4.6 ส่งเสริมและสนับสนุนให้สถานประกอบกิจการดำเนินการ ฝึกอบรมฝีมือแรงงานตาม พ.ร.บ.ส่งเสริมฯ พ.ศ. 2545	3,480,480 คน	2,515,603 คน	2,921,581 คน
4.7 พัฒนาศักยภาพแรงงานเพื่อเตรียมความพร้อมในการเข้ารับการ ประเมินความรู้ความสามารถตาม พ.ร.บ.ส่งเสริมฯ พ.ศ. 2545 และ แก้ไขเพิ่มเติม (ฉบับที่ 2) พ.ศ. 2557	4,400 คน	5,202 คน	5,793 คน
4.8 พัฒนาเทคโนโลยีสารสนเทศและการสื่อสาร	1 ระบบ	0 ระบบ	0 ระบบ
5. โครงการ : เพิ่มผลิตภาพแรงงานไทย	250 แห่ง	260 แห่ง	260 แห่ง
- เพิ่มผลิตภาพแรงงานไทย	250 แห่ง	260 แห่ง	260 แห่ง

## กรมพัฒนาฝีมือแรงงาน

ผลการดำเนินงานรายผลผลิต/โครงการ ประจำปีงบประมาณ พ.ศ. 2559

รอบ 10 เดือน (1 ตุลาคม 2558 – 31 กรกฎาคม 2559)

ผลผลิต/กิจกรรม	เป้าหมาย การดำเนินงาน ทั้งปี	ผลการดำเนินงาน 1 ต.ค. 58 – 30 มิ.ย. 59	ผลการดำเนินงาน 1 ต.ค. 58 – 31 ก.ค. 59
6. โครงการ : ฝึกอบรมฝีมือแรงงานในพื้นที่เขตพัฒนาเศรษฐกิจพิเศษ	15,000 คน	15,107 คน	16,348 คน
- ฝึกอบรมฝีมือแรงงานในพื้นที่เขตพัฒนาเศรษฐกิจพิเศษ	15,000 คน	15,107 คน	16,348 คน
7. โครงการ : ฝึกอบรมฝีมือแรงงานรองรับระบบขนส่ง ด้านโลจิสติกส์และการก่อสร้าง	20,000 คน	20,582 คน	22,510 คน
- ฝึกอบรมฝีมือแรงงานรองรับระบบขนส่งบริการด้านโลจิสติกส์และการก่อสร้าง	20,000 คน	20,582 คน	22,510 คน
8. โครงการ : ฝึกอบรมฝีมือแรงงานในพื้นที่จังหวัดชายแดนภาคใต้	800 คน	791 คน	791 คน
- ฝึกอบรมตามโครงการแก้ไขปัญหาที่ดินและพัฒนาชุมชนโดยรอบอุทยานแห่งชาติบูโด สุไหงปาดี	100 คน	100 คน	100 คน
- ฝึกอบรมให้กับกลุ่มเป้าหมายตามโครงการพาคนกลับบ้าน	700 คน	691 คน	691 คน

## กรมสวัสดิการและคุ้มครองแรงงาน

ผลการดำเนินงานรายผลผลิต/โครงการ ประจำปีงบประมาณ พ.ศ. 2559

รอบ 10 เดือน (1 ตุลาคม 2558 – 31 กรกฎาคม 2559)

ผลผลิต/กิจกรรม	เป้าหมาย การดำเนินงาน ทั้งปี	ผลการดำเนินงาน 1 ต.ค. 58 – 30 มิ.ย. 59	ผลการดำเนินงาน 1 ต.ค. 58 – 31 ก.ค. 59
1. โครงการ : แรงงานสมานฉันท์ สร้างสรรค์เศรษฐกิจไทย	4,000 คน	4,886 คน	4,886 คน
- ส่งเสริม สนับสนุนให้แรงงานมีความปรองดองสมานฉันท์	4,000 คน	4,886 คน	4,886 คน
2. โครงการ : เสริมสร้างธรรมาภิบาล ป้องกันและลดความเสี่ยงในการเกิดการทุจริตและประพฤติมิชอบ	1,600 คน	1,611 คน	1,611 คน
- เสริมสร้างธรรมาภิบาล ป้องกันและลดความเสี่ยงในการเกิดการทุจริตและประพฤติมิชอบ	1,600 คน	1,611 คน	1,611 คน
3. โครงการ: ส่งเสริมการบริหารจัดการด้านแรงงานอย่างเป็นมาตรฐานให้กับแรงงานโยกย้ายถิ่นฐาน	15,000 คน	15,988 คน	16,258 คน
3.1 กำกับดูแลสถานประกอบกิจการให้ปฏิบัติตามต่อแรงงานโยกย้ายถิ่นฐานตามมาตรฐานแรงงาน	800 แห่ง	502 แห่ง	502 แห่ง
3.2 ส่งเสริมสิทธิด้านแรงงานแก่แรงงานโยกย้ายถิ่นฐาน	15,000 คน	15,988 คน	16,258 คน
4. ผลผลิต : แรงงานได้รับการคุ้มครองสิทธิตามกฎหมายแรงงาน	2,800,000 คน	2,948,064 คน	3,214,107 คน
4.1 กำกับ ดูแล และสนับสนุนให้แรงงานมีความรู้ และได้รับการคุ้มครองตามกฎหมายคุ้มครองแรงงาน	1,550,000 คน	1,525,326 คน	1,676,790 คน
4.2 กำกับ ดูแล และสนับสนุนให้แรงงานมีความปลอดภัยและสุขภาพอนามัยที่ดีในการทำงาน	650,000 คน	839,333 คน	912,107 คน
4.3 ส่งเสริมและสนับสนุนให้แรงงานได้รับความเป็นธรรมและเกิดความสมานฉันท์ในวงการแรงงานในการทำงาน	600,000 คน	581,825 คน	623,630 คน
4.4 กำกับ ดูแล และสนับสนุนให้สถานประกอบกิจการจัดสวัสดิการนอกเหนือกฎหมาย	11,000 แห่ง	9,980 แห่ง	10,612 แห่ง
4.5 ส่งเสริม สนับสนุน ให้บุคลากรของกรมและประชาชนเข้าใช้บริการระบบเทคโนโลยีสารสนเทศของกรม	350,000 ครั้ง	341,847 ครั้ง	374,438 ครั้ง
4.6 ส่งเสริมและพัฒนาแรงงานตลอดช่วงชีวิต (ไม่นำส่งผลผลิต)	1,500 คน	1,580 คน	1,580 คน
5. ผลผลิต : สถานประกอบกิจการมีความรู้ ความเข้าใจเกี่ยวกับมาตรฐานแรงงานไทย ความรับผิดชอบต่อสังคมด้านแรงงาน	700 แห่ง	849 แห่ง	849 แห่ง
5.1 จำนวนสถานประกอบกิจการที่เข้ารับการพัฒนาศักยภาพตามข้อกำหนดมาตรฐานด้านแรงงาน	700 แห่ง	849 แห่ง	849 แห่ง
5.2 สร้างความรู้ ความเข้าใจ ส่งเสริม สนับสนุนและติดตามให้สถานประกอบกิจการปฏิบัติตามข้อกำหนดมาตรฐานด้านแรงงาน (ไม่นำส่งผลผลิต)	5,200 แห่ง	5,512 แห่ง	5,520 แห่ง

## กรมสวัสดิการและคุ้มครองแรงงาน

ผลการดำเนินงานรายผลผลิต/โครงการ ประจำปีงบประมาณ พ.ศ. 2559

รอบ 10 เดือน (1 ตุลาคม 2558 – 31 กรกฎาคม 2559)

ผลผลิต/กิจกรรม	เป้าหมาย การดำเนินงาน ทั้งปี	ผลการดำเนินงาน 1 ต.ค. 58 – 30 มิ.ย. 59	ผลการดำเนินงาน 1 ต.ค. 58 – 31 ก.ค. 59
6. โครงการ : ป้องกันและแก้ไขปัญหาการค้ามนุษย์ด้านแรงงานและ การใช้แรงงานเด็กในรูปแบบที่เลวร้าย	51,500 คน	130,938 คน	129,554 คน
- ส่งเสริม พัฒนา และกำกับดูแลให้แรงงานที่เป็นกลุ่มเสี่ยงได้รับการคุ้มครองตามกฎหมาย	51,500 คน	130,938 คน	129,554 คน
7. โครงการ : ส่งเสริมระบบการจัดการด้านยาเสพติดในสถานประกอบกิจการ	1,000,000 คน	1,397,352 คน	1,427,418 คน
7.1 จำนวนแรงงานที่ได้รับความรู้เกี่ยวกับการป้องกันและแก้ไข ปัญหายาเสพติด	1,000,000 คน	1,397,352 คน	1,427,418 คน
7.2 สร้างความรู้ความเข้าใจเกี่ยวกับการป้องกันและแก้ไข ปัญหายาเสพติด	20,000 แห่ง	20,174 แห่ง	20,725 แห่ง
8. โครงการ : ศึกษาวิจัยเพื่อการคุ้มครองแรงงาน	1 เรื่อง	ร้อยละ 0	ร้อยละ 0
- ศึกษาวิเคราะห์สภาพงานอันตรายสำหรับเด็กในประเทศไทย	1 เรื่อง	ร้อยละ 0	ร้อยละ 0

## กรมสวัสดิการและคุ้มครองแรงงาน

การดำเนินงาน	ผลการดำเนินงาน 1 ต.ค. 58 – 31 พ.ค. 59	ผลการดำเนินงาน 1 ต.ค. 58 – 31 ก.ค. 59
<b>โครงการแรงงานสมานฉันท์ สร้างเศรษฐกิจไทย</b>		
- ส่งเสริม สนับสนุนให้แรงงานมีความปรองดองสมานฉันท์	4,886 คน	4,886 คน
<b>โครงการเสริมสร้างธรรมาภิบาลป้องกันและลดความเสี่ยงในการเกิดการทุจริตและประพฤติมิชอบ</b>		
- เสริมสร้างธรรมาภิบาลป้องกันและลดความเสี่ยงในการเกิดการทุจริตและประพฤติมิชอบ	1,611 คน	1,611 คน
<b>โครงการเสริมสร้างการบริหารจัดการด้านแรงงานอย่างเป็นมาตรฐานให้กับแรงงานโยกย้ายถิ่นฐาน</b>		
1. กำกับดูแลสถานประกอบกิจการให้ปฏิบัติตามต่อแรงงานโยกย้ายถิ่นฐานตามมาตรฐานแรงงาน	502 แห่ง	502 แห่ง
2. ส่งเสริมสิทธิด้านแรงงานแก่แรงงานโยกย้ายถิ่นฐาน	15,988 คน	16,258 คน
<b>แรงงานได้รับการคุ้มครองสิทธิตามกฎหมายแรงงาน</b>		
1. กำกับ ดูแล และสนับสนุนให้แรงงานมีความรู้ และได้รับการคุ้มครองตามกฎหมายคุ้มครองแรงงาน	1,525,326 คน	1,676,790 คน
2. กำกับ ดูแล และสนับสนุนให้แรงงานมีความปลอดภัยและสุขภาพอนามัยที่ดีในการทำงาน	839,333 คน	912,107 คน
3. ส่งเสริมและสนับสนุนให้แรงงานได้รับความเป็นธรรมและเกิดความสมานฉันท์ในวงการแรงงาน	581,825 คน	623,630 คน
4. กำกับ ดูแล และสนับสนุนให้สถานประกอบกิจการจัดสวัสดิการนอกเหนือกฎหมาย	9,980 แห่ง	10,612 แห่ง
5. ส่งเสริม สนับสนุน ให้บุคลากรของกรมและประชาชนเข้าใช้บริการระบบเทคโนโลยีสารสนเทศของกรม	341,847 ครั้ง	374,438 ครั้ง
6. ส่งเสริมและพัฒนาแรงงานตลอดช่วงชีวิต	1,580 คน	1,580 คน
<b>แรงงานได้รับการตรวจคุ้มครองตามกฎหมาย ประกอบด้วย</b>		
<b>- การคุ้มครองแรงงานในระบบ</b>		
● ตรวจคุ้มครองแรงงานในสถานประกอบกิจการ	31,620 แห่ง	35,424 แห่ง
● ลูกจ้างที่ผ่านการตรวจคุ้มครองแรงงานในสถานประกอบกิจการ	1,243,298 คน	1,361,064 คน
● สถานประกอบกิจการที่ปฏิบัติถูกต้องตามกฎหมายคุ้มครองแรงงาน	30,571 แห่ง	34,476 แห่ง
● ลูกจ้างในสถานประกอบกิจการที่ปฏิบัติถูกต้องตามกฎหมายฯ	1,200,146 คน	1,327,074 คน
<b>- การคุ้มครองแรงงานนอกระบบ 2 กรณี</b>		
<b>(1) ผู้รับงานไปทำที่บ้าน</b>		
● นายจ้าง/ผู้ว่าจ้างที่ผ่านการตรวจคุ้มครองแรงงาน	277 คน	311 คน
● ลูกจ้างที่ผ่านการตรวจคุ้มครองแรงงาน (กรณีรับงานไปทำที่บ้าน)	3,417 คน	3,900 คน
● ลูกจ้างที่ผ่านการคุ้มครองแรงงานและได้รับการปฏิบัติถูกต้อง	1,243,298 คน	1,361,064 คน

## กรมสวัสดิการและคุ้มครองแรงงาน

การดำเนินงาน	ผลการดำเนินงาน 1 ต.ค. 58 – 30 มิ.ย. 59	ผลการดำเนินงาน 1 ต.ค. 58 – 31 ก.ค. 59
<b>(2) แรงงานภาคเกษตรกรรม</b>		
● นายจ้าง/สถานประกอบกิจการที่ได้รับการตรวจคุ้มครอง	1,943 แห่ง	2,231 แห่ง
● ลูกจ้างที่ผ่านการตรวจคุ้มครองแรงงาน	20,071 คน	22,874 คน
● ลูกจ้างที่ผ่านการคุ้มครองแรงงานและได้รับการปฏิบัติถูกต้อง	18,558 คน	21,140 คน
<b>- ความปลอดภัยในการทำงาน</b>		
● ตรวจสอบความปลอดภัยในสถานประกอบกิจการ	13,342 แห่ง	14,508 แห่ง
● สถานประกอบกิจการที่ปฏิบัติถูกต้องด้านความปลอดภัยฯ	12,123 แห่ง	13,360 แห่ง
● ลูกจ้างในสถานประกอบกิจการที่ปฏิบัติถูกต้องด้านความปลอดภัยฯ	800,474 คน	762,628 คน
<b>- ป้องกันและแก้ไขปัญหาความขัดแย้ง</b>		
<b>(1) กรณีข้อพิพาทแรงงาน</b>		
● สถานประกอบกิจการที่เกิดข้อพิพาทแรงงาน	83 แห่ง	84 แห่ง
● ลูกจ้างที่เกี่ยวข้อง	70,257 คน	54,500 คน
● ข้อพิพาทแรงงานที่ยุติ	80 แห่ง	81 แห่ง
● ลูกจ้างที่เกี่ยวข้องกับสถานประกอบกิจการที่เกิดข้อพิพาทแรงงานยุติ	70,257 คน	53,048 คน
<b>(2) กรณีข้อขัดแย้ง</b>		
● สถานประกอบกิจการที่เกิดข้อขัดแย้ง	123 แห่ง	126 แห่ง
● ลูกจ้างที่เกี่ยวข้อง	65,668 คน	74,003 คน
● สถานประกอบกิจการที่ข้อขัดแย้งยุติ	117 แห่ง	119 แห่ง
● ลูกจ้างที่เกี่ยวข้องกับสถานประกอบกิจการที่เกิดข้อขัดแย้งยุติ	63,043 คน	68,820 คน
<b>(3) วินิจฉัยและยุติคำร้อง</b>		
● คำร้องที่วินิจฉัยแล้วมีสิทธิได้รับเงิน	5,028 ราย	5,697 ราย
● ลูกจ้างที่เกี่ยวข้องกับคำร้อง	16,564 คน	18,497 คน
● ลูกจ้างได้รับเงินสิทธิประโยชน์เป็นเงิน	288.34 ล้านบาท	322.8 ล้านบาท
<b>1. การตรวจคุ้มครองแรงงานสตรี</b>		
● ตรวจคุ้มครองแรงงานสตรีในสถานประกอบกิจการ	28,631 แห่ง	31,918 แห่ง
● ลูกจ้างที่เป็นแรงงานสตรีที่ผ่านการตรวจและได้รับการปฏิบัติถูกต้อง	597,236 คน	656,840 คน



## กรมสวัสดิการและคุ้มครองแรงงาน

การดำเนินงาน	ผลการดำเนินงาน	
	1 ต.ค. 58 – 30 มิ.ย. 59	1 ต.ค. 58 – 31 ก.ค. 59
<b>2. การตรวจคุ้มครองแรงงานเด็ก</b>		
• ตรวจคุ้มครองแรงงานเด็กในสถานประกอบกิจการ	344 แห่ง	397 แห่ง
• ลูกจ้างที่เป็นแรงงานเด็กที่ผ่านการตรวจและได้รับการปฏิบัติถูกต้อง	5,523 คน	5,318 คน
<b>สถานประกอบกิจการมีความรู้ ความเข้าใจเกี่ยวกับมาตรฐานแรงงานไทย ความรับผิดชอบต่อสังคมด้านแรงงาน</b>		
1. จำนวนสถานประกอบกิจการที่เข้ารับการพัฒนาศักยภาพตามข้อกำหนดมาตรฐานแรงงานไทย	849 แห่ง	849 แห่ง
2. สร้างความรู้ ความเข้าใจ ส่งเสริม สนับสนุนและติดตามให้สถานประกอบกิจการปฏิบัติตามข้อกำหนดมาตรฐานด้านแรงงาน	5,512 แห่ง	5,520 แห่ง
<b>โครงการป้องกันและแก้ไขปัญหาการค้ำมนุษย์ด้านแรงงานและการใช้แรงงานเด็กในรูปแบบที่เลวร้าย</b>		
- ส่งเสริม พัฒนาและกำกับดูแลให้แรงงานที่เป็นกลุ่มเสี่ยงได้รับการคุ้มครองตามกฎหมาย	130,938 คน	129,554 คน
<b>โครงการส่งเสริมระบบการจัดการด้านยาเสพติดในสถานประกอบกิจการ</b>		
1. จำนวนแรงงานได้รับความรู้ ความเข้าใจเกี่ยวกับการป้องกันและแก้ไขปัญหายาเสพติด	1,397,352 คน	1,427,418 คน
2. สร้างความรู้ ความเข้าใจเกี่ยวกับการป้องกันและแก้ไขปัญหายาเสพติด	20,174 แห่ง	20,725 แห่ง
<b>โครงการศึกษาวิจัยเพื่อการคุ้มครองแรงงาน</b>		
- ศึกษาวิเคราะห์สภาพงานอันตรายสำหรับเด็กในประเทศไทย	0	0

## สำนักงานประกันสังคม

ผลการดำเนินงานรายผลผลิต/โครงการ ประจำปีงบประมาณ พ.ศ. 2559

รอบ 10 เดือน (1 ตุลาคม 2558 – 31 กรกฎาคม 2559)

ผลผลิต/กิจกรรม	เป้าหมาย การดำเนินงาน ทั้งปี	ผลการดำเนินงาน 1 ต.ค. 58 – 30 มิ.ย. 59	ผลการดำเนินงาน 1 ต.ค. 58 – 31 ก.ค. 59
<b>1. ผลผลิต : ผู้ประกันตนมีสิทธิได้รับสิทธิประโยชน์ด้านบริการ ทางการแพทย์ภายใต้กฎหมายประกันสังคม</b>	<b>11,800,000 คน</b>	<b>12,100,273 คน</b>	<b>12,122,258 คน</b>
- จัดระบบบริการทางการแพทย์ให้ผู้ประกันตนอย่างมี คุณภาพและได้มาตรฐาน		12,100,273 คน	12,122,258 คน
<b>2. ผลผลิต : ลูกจ้าง ผู้ประกันตนมีสิทธิได้รับสิทธิประโยชน์ ภายใต้กฎหมายประกันสังคม</b>	<b>11,470,000 คน</b>	<b>11,613,436 คน</b>	<b>11,634,838 คน</b>
<b>2.1 ขึ้นทะเบียนกลุ่มเป้าหมาย</b>			
- จำนวนลูกจ้าง	9,300,000 คน	9,338,599 คน	9,354,856 คน
- จำนวนนายจ้าง	356,000 ราย	360,349 ราย	360,972 ราย
- จำนวนผู้ประกันตน	11,470,000 คน	11,613,436 คน	11,634,838 คน
- จำนวนสถานประกอบกิจการ	427,000 แห่ง	432,111 แห่ง	432,972 แห่ง
<b>2.2 จัดเก็บเงินสมทบ</b>			
- จำนวนรายการส่งเงินสมทบของผู้ประกันตน	11,380,000 คน	11,726,163 คน	11,716,931 คน
<b>2.3 จัดบริการสิทธิประโยชน์ตามกฎหมายประกันสังคม</b>			
- จำนวนการรับเงินทดแทน	95,000 ราย	8,609 ราย	74,471 ราย
- จำนวนการรับประโยชน์ทดแทน	34,520,000 ราย	26,427,840 ราย	29,102,673 ราย
<b>3. ผลผลิต : แรงงานนอกระบบผู้มีสิทธิได้สมัครเข้าสู่ความคุ้มครอง ภายใต้กฎหมายประกันสังคม</b>	<b>1,500,000 คน</b>	<b>2,205,170 คน</b>	<b>2,211,848 คน</b>
<b>3.1 ขึ้นทะเบียนแรงงานนอกระบบที่สมัครเป็นผู้ประกันตน ตามมาตรา 40</b>	1,500,000 คน	2,205,170 คน	2,211,848 คน
<b>3.2 จัดเก็บเงินสมทบผู้ประกันตนตามมาตรา 40</b>	ร้อยละ 50	ร้อยละ 44.66	ร้อยละ 44.22
<b>3.3 จัดบริการสิทธิประโยชน์สำหรับผู้ประกันตนตามมาตรา 40</b>	78,000 ราย	109,377 ราย	115,616 ราย

## สำนักงานประกันสังคม

การดำเนินงาน	ผลการดำเนินงาน 1 ต.ค. 58 – 30 มิ.ย. 59	ผลการดำเนินงาน 1 ต.ค. 58 – 31 ก.ค. 59
<b>1. ผู้ประกันตนมีสิทธิได้รับสิทธิประโยชน์ด้านบริการทางการแพทย์ภายใต้กฎหมายประกันสังคม</b>		
- จัดระบบบริการทางการแพทย์ให้ผู้ประกันตนอย่างมีคุณภาพและได้มาตรฐาน	12,100,273 คน	12,122,258 คน
<b>2. ลูกจ้าง ผู้ประกันตนมีสิทธิได้รับสิทธิประโยชน์ภายใต้กฎหมายประกันสังคม</b>		
- ลูกจ้าง ผู้ประกันตนมีสิทธิได้รับสิทธิประโยชน์ภายใต้กฎหมายประกันสังคม	11,613,436 คน	11,634,838 คน
<b>2.1 การขึ้นทะเบียนกลุ่มเป้าหมาย</b>		
• ลูกจ้างขึ้นทะเบียนกองทุนเงินทดแทน	9,338,599 คน	9,354,856 คน
• นายจ้างขึ้นทะเบียนกองทุนเงินทดแทน	360,349 ราย	360,972 ราย
• ผู้ประกันตนที่ขึ้นทะเบียนกองทุนประกันสังคม	11,613,436 คน	11,634,838 คน
• จำนวนสถานประกอบการที่มีลูกจ้างตั้งแต่ 1 คนขึ้นไป	432,111 แห่ง	432,972 แห่ง
<b>2.2 การจัดเก็บเงินสงเคราะห์</b>		
• ร้อยละของจำนวนรายการส่งเงินสมทบผ่านธนาคาร ไปรษณีย์ อินเตอร์เน็ต ฯลฯ	-	-
<b>2.3 จัดบริการสิทธิประโยชน์</b>		
• จำนวนการรับเงินทดแทน	8,609 ราย	74,471 ราย
• จำนวนการรับประโยชน์ทดแทน	26,427,840 ราย	29,102,673 ราย
<b>3. แรงงานนอกระบบได้รับความคุ้มครองจากการประกันสังคม</b>		
- ขึ้นทะเบียนกลุ่มแรงงานนอกระบบเป็นผู้ประกันตนตามมาตรา 40	2,205,170 คน	2,211,843 คน
• ทางเลือกที่ 1 จ่ายเงินสมทบ 100 บาท/เดือน (จ่ายเอง 70 บาท รัฐสนับสนุน 30 บาท)	17,013 คน	17,201 คน
• ทางเลือกที่ 2 จ่ายเงินสมทบ 150 บาท/เดือน (จ่ายเอง 100 บาท รัฐสนับสนุน 50 บาท)	2,188,157 คน	2,194,642 คน
• ทางเลือกที่ 3 จ่ายเงินสมทบ 200 บาท/เดือน (จ่ายเอง 100 บาท รัฐสนับสนุน 100 บาท)	0 คน	0 คน
• ทางเลือกที่ 4 จ่ายเงินสมทบ 300 บาท/เดือน (จ่ายเอง 170 บาท รัฐสนับสนุน 130 บาท)	0 คน	0 คน
• ทางเลือกที่ 5 จ่ายเงินสมทบ 350 บาท/เดือน (จ่ายเอง 200 บาท รัฐสนับสนุน 150 บาท)	0 คน	0 คน

## ผลการดำเนินงานของกองทุนในกำกับดูแลของกระทรวงแรงงาน

สำนักงานประกันสังคม	1 ต.ค. 58 – 31 ก.ค. 59
<b>1. กองทุนประกันสังคม</b>	
● สถานประกอบกิจการที่มีลูกจ้างตั้งแต่ 1 คนขึ้นไป	432,972 แห่ง
● สถานะเงินกองทุน (ณ 31 ธันวาคม 2558)	1,574,072 ล้านบาท
● สถานะเงินกองทุน กรณีไม่รวมภาระผูกพันกรณีชราภาพ	557,442.09 ล้านบาท
● ประโยชน์ทดแทน รวม 7 กรณี	
- เงินประโยชน์ทดแทน	39,646.36 ล้านบาท
- การให้บริการ	37,418,906 ราย
<b>1) กรณีเจ็บป่วย ตาย ทูพพลภาพ และคลอดบุตร</b>	
- เงินประโยชน์ทดแทน	25,672.7 ล้านบาท
- การให้บริการ	24,925,031 ราย
<b>2) กรณีสงเคราะห์บุตรและชราภาพ</b>	
- เงินประโยชน์ทดแทน	9,406.83 ล้านบาท
- การให้บริการ	12,341,635 ราย
<b>3) กรณีว่างงาน</b>	
- เงินประโยชน์ทดแทน	4,566.83 ล้านบาท
- การให้บริการ	152,240 ราย
<b>2. กองทุนเงินทดแทน (กรณีประสบอันตรายเนื่องจากการทำงาน)</b>	
● สถานะเงินกองทุน	52,305 ล้านบาท
● ลูกจ้างที่ขึ้นทะเบียนกองทุน	9,354,856 คน
● นายจ้างที่ขึ้นทะเบียนกองทุน	360,972 ราย
● จำนวนการรับเงินประโยชน์ทดแทน	74,471 ราย
● จำนวนลูกจ้างผู้ประกันตนที่ได้รับเงินทดแทน (กรณีประสบอันตรายเนื่องจากการทำงาน)	67,480 ราย

**ผลการดำเนินงานของกองทุนในกำกับดูแลของกระทรวงแรงงาน**

กรมการจัดหางาน	1 ต.ค. 58 – 31 ก.ค. 59
<b>1. กองทุนเพื่อช่วยเหลือคนหางานไปทำงานในต่างประเทศ (คงเหลือ)</b>	<b>819.606 ล้านบาท</b>
- จำนวนคนหางานที่ได้รับเงินสงเคราะห์จากกองทุน	27 คน
- รายจ่าย	19.3 ล้านบาท
<b>2. เงินกองทุนเพื่อผู้รับงานไปทำที่บ้าน (คงเหลือ)</b>	<b>5.171 ล้านบาท</b>
- อนุมัติเงินกู้	287 กลุ่ม
- จำนวนเงินที่อนุมัติ	25,481,000 บาท
<b>3. กองทุนเพื่อการส่งคนต่างด้าวกลับออกไปนอกราชอาณาจักร (ได้รับจัดสรรตัวเลขจากกรมบัญชีกลาง กระทรวงการคลัง ปี 2558 โดยกองทุนฯ ต้องเรียกเก็บเงินจากแรงงานต่างด้าว 3 สัญชาติ (พม่า ลาว กัมพูชา) ที่ขึ้นทะเบียนถูกต้องตามกฎหมายนำเงินสมทบเข้ากองทุน)</b>	<b>804.648 ล้านบาท</b>
- จัดสรรเงินสนับสนุนหน่วยงานภาครัฐในการบริหารจัดการเกี่ยวกับการทำงานของคนต่างด้าวตาม พ.ร.บ. การทำงานของคนต่างด้าว พ.ศ. 2551 จำนวน 10 หน่วยงาน ได้แก่ 1. กรมการจัดหางาน 2. กรมการปกครอง 3. สำนักงานตำรวจแห่งชาติ 4. กทม. 5. กรมสวัสดิการและคุ้มครองแรงงาน 6. สำนักงานตรวจคนเข้าเมือง 7. กรมประชาสัมพันธ์ 8. กองทัพอากาศ 9. กองทัพเรือ และ 10. กอ.รมน. หมายเหตุ : จัดสรรเงินกองทุนและเงินคงเหลือจากปีงบประมาณ 2557 ให้กับทั้ง 10 หน่วยงานดังกล่าวด้วย	544.8 ล้านบาท
- จำนวนเงิน (คงเหลือ) จากการใช้จ่ายเงินกองทุนฯ	105.071 ล้านบาท

กรมพัฒนาฝีมือแรงงาน	1 ต.ค. 58 – 31 ก.ค. 59
<b>● กองทุนพัฒนาฝีมือแรงงาน (คงเหลือ)</b>	<b>879.2915 ล้านบาท</b>
- รับชำระหนี้	14.656 ล้านบาท
- รับเงินสมทบ	61.177 ล้านบาท

## ผลการดำเนินงานของกองทุนในกำกับดูแลของกระทรวงแรงงาน

กรมสวัสดิการและคุ้มครองแรงงาน	1 ต.ค. 58 – 31 ก.ค. 59
<b>1. กองทุนเพื่อผู้ใช้แรงงาน (คงเหลือ ณ มิถุนายน 2559)</b>	<b>143.87 ล้านบาท</b>
● สหกรณ์ที่ได้รับอนุมัติเงินกู้	10 แห่ง
- เงินที่อนุมัติให้สหกรณ์กู้	93.6 ล้านบาท
● ลูกจ้างที่เป็นสมาชิกสหกรณ์ที่ได้รับอนุมัติเงินกู้	8,321 คน
<b>2. กองทุนสงเคราะห์ลูกจ้าง (คงเหลือ ณ 30 เมษายน 2559)</b>	<b>186.3 ล้านบาท</b>
● รับเงินค่าปรับตามกฎหมายคุ้มครองแรงงาน	10.08 ล้านบาท
● ลูกจ้างที่ได้รับการจ่ายเงินสงเคราะห์จากกองทุน	3,221 ราย
- ยอดเงินสงเคราะห์ที่จ่าย	18.17 ล้านบาท
<b>3. กองทุนความปลอดภัย อาชีวอนามัย และสภาพแวดล้อมในการทำงาน (ณ 1 พฤษภาคม 2559)</b>	<b>238.684 ล้านบาท</b>
- รับเงินรายได้ตามมาตรา 45 แห่ง พ.ร.บ. ความปลอดภัยอาชีวอนามัยและสภาพแวดล้อมในการทำงาน พ.ศ. 2554	3.234 ล้านบาท
- จ่ายเงินตามมาตรา 46 แห่ง พ.ร.บ. ความปลอดภัยอาชีวอนามัยและสภาพแวดล้อมในการทำงาน พ.ศ. 2554	1.191 ล้านบาท

## รายชื่อผู้บริหาร

ชื่อ - สกุล	ตำแหน่ง	หมายเลขโทรศัพท์	
		มือถือ	ที่ทำงาน
พลเอก ศิริชัย ดิษฐกุล	รัฐมนตรีว่าการกระทรวงแรงงาน	-	-
พลเอก เจริญ นพสุวรรณ	ผู้ช่วยรัฐมนตรีประจำกระทรวง	09 2246 2412	0 2246 1521
นายสุภัท กุซุน	ที่ปรึกษารัฐมนตรี	08 6071 9262	0 2232 1079
พลตรี ธนิส พิพิธวณิชการ	เลขานุการรัฐมนตรี	-	0 2643 4369
หม่อมหลวง ปุณศรี สมิตี	ปลัดกระทรวง	08 1174 9494	0 2247 4270
นายสุเมธ มโหสถ	รองปลัดกระทรวง	08 1926 8383	0 2232 1097
นายแพทย์สุรเดช วลีอิทธิกุล	รองปลัดกระทรวง	08 1807 8016	0 2245 2555
นายสุวิทย์ สุมาลา	รองปลัดกระทรวง	08 1431 5724	0 2232 1044-5
นายประวิทย์ เคียงผล	ผู้ตรวจราชการกระทรวง	08 1805 7394	0 2232 1123
นายวรานนท์ ปีติวรรณ	ผู้ตรวจราชการกระทรวง	08 1938 4227	0 2232 1116-7
นายธีรพล ขุนเมือง	ผู้ตรวจราชการกระทรวง	08 1752 9101	0 2232 1134
นายอนุรักษ ทศรัตน์	ผู้ตรวจราชการกระทรวง	08 9814 1584	0 2232 1186
นายบุญเลิศ ธีระตระกูล	ผู้ตรวจราชการกระทรวง	08 8244 4545	0 2232 1118
นายสิงหเดช ชูอำนาจ	ผู้ตรวจราชการกระทรวง	08 4438 7132	0 2232 1120
นายสุทธิ สุโกศล	ผู้ตรวจราชการกระทรวง	06 1414 3883	0 2232 1057
นายสมเกียรติ บุญทอง	ที่ปรึกษากฎหมาย	08 1996 0712	0 2232 1071
พันตำรวจตรีหญิง รมยง สุรกิจบรรหาร	ที่ปรึกษาวิชาการแรงงาน (รักษาการ)	09 8964 9882	0 2232 1327
นายอารักษ์ พรหมณี	อธิบดีกรมการจัดหางาน	08 5660 9916	0 2248 6866
นายกริธา สพ์โชค	อธิบดีกรมพัฒนาฝีมือแรงงาน	08 4438 7133	0 2247 6600
นางสาวพรรณิ ศรียุทธศักดิ์	อธิบดีกรมสวัสดิการและคุ้มครองแรงงาน	08 9890 7746	0 2245 7787
นายโกวิท สัจจวิเศษ	เลขาธิการสำนักงานประกันสังคม	08 1845 7146	0-2956 2024-5
นายวิวัฒน์ ตั้งหงส์	ผู้ช่วยปลัดกระทรวงแรงงาน	-	0 2232 1095
นางเพชรรัตน์ สินอวย	ผู้ช่วยปลัดกระทรวงแรงงาน	08 4700 9967	0-2232-1319

## นโยบายกระทรวงแรงงาน



### นโยบายทั่วไป

ให้ความสำคัญกับกิจกรรมเทิดพระเกียรติ และกิจกรรมเทิดทูนสถาบัน

ถือนโยบายรัฐบาล มติ ครม. นโยบาย และแนวทางของ คสช. และกฎหมาย ที่เกี่ยวข้อง

ติดตามข้อมูลข่าวสารและสถานการณ์ อยู่ตลอดเวลา ทั้งที่เป็นสถานการณ์ ในประเทศ และสถานการณ์ในต่างประเทศ

ศึกษา ทำความเข้าใจนโยบาย สามารถชี้แจง เผยแพร่ สร้างการรับรู้ให้กับประชาชนได้มีความเข้าใจในแผนการปฏิรูป ของ คสช., รัฐบาล และกระทรวงแรงงาน

เร่งรัดปรับปรุง/แก้ไข และพัฒนากฎหมาย กฎ ระเบียบ ให้มีความทันสมัย สอดคล้องกับ การกิจและสภาพแวดล้อมที่เปลี่ยนแปลงไป

มาตรการรักษาความปลอดภัย ให้ทุกส่วน ราชการยึดถือและดำเนินการตามระเบียบ สำนักนายกรัฐมนตรี

ป้องกันและปราบปรามการทุจริตคอร์รัปชัน

ให้ความสำคัญกับการพัฒนาบุคลากร ทุกระดับ

ให้ความสำคัญกับบรรยากาศในการทำงาน

