



# ข้อมูลสำคัญ ด้านแรงงาน

ประจำเดือนมีนาคม ๒๕๕๙





## วิสัยทัศน์กระทรวงแรงงาน

แรงงานมีศักยภาพสูงเพื่อส่งเสริมขีด

ความสามารถในการแข่งขัน

ทางเศรษฐกิจ มีความมั่นคง

และมีคุณภาพชีวิตที่ดี

## วิสัยทัศน์สำนักงานปลัดกระทรวงแรงงาน

เป็นองค์กรนำในการบริหารจัดการยุทธศาสตร์ด้านแรงงาน  
อำนวยความสะดวกให้เกิดการทำงานเชิงบูรณาการอย่างมีประสิทธิภาพ

## ค่านิยมหลักของสำนักงานปลัดกระทรวงแรงงาน

**BEST**

B = Belief

เชื่อมั่นศรัทธาในองค์กร

E = Effectiveness

ทำงานอย่างมุ่งประสิทธิผล

S = Strategy

มียุทธศาสตร์เป็นตัวนำในการทำงาน

T = Teamwork

ร่วมกันทำงานเป็นทีมเชิงรุก

จัดทำโดย

สำนักนโยบายและยุทธศาสตร์ กลุ่มงานวิเคราะห์และประเมินผล



ติดตามตัวชี้วัดและรายงาน>ระบบข้อมูลผู้บริหาร

### รายงานสำคัญผู้บริหาร

- สำนักงานปลัดกระทรวงแรงงาน
- กรมการจัดหางาน
- กรมพัฒนาฝีมือแรงงาน
- กรมสวัสดิการและคุ้มครองแรงงาน
- สำนักงานประกันสังคม

### สาระสำคัญประกอบด้วย

- ภาวะการทำงานของประชากร
- รายงานกราฟข้อมูลสำคัญ

## ข้อมูลภาวะการทำงานของประชากรประจำเดือน มีนาคม 2559

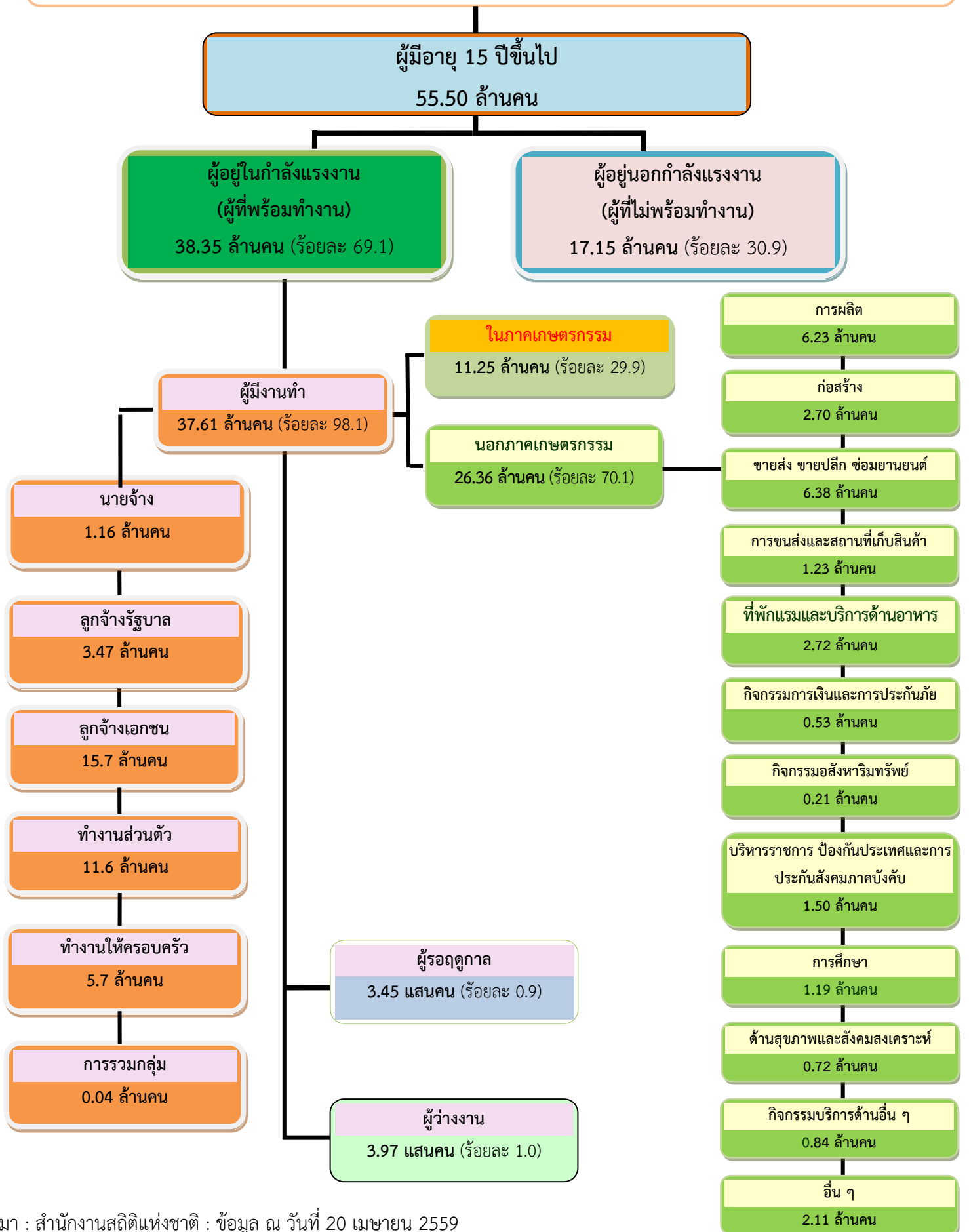

ที่มา : สำนักงานสถิติแห่งชาติ : ข้อมูล ณ วันที่ 20 เมษายน 2559

**แผนภูมิเปรียบเทียบจำนวนผู้ปฏิบัติงานทำจำแนกตามอุตสาหกรรมที่สำคัญ  
เดือนมีนาคม พ.ศ. 2559 กับเดือนมีนาคม พ.ศ. 2558**

(ล้านคน)

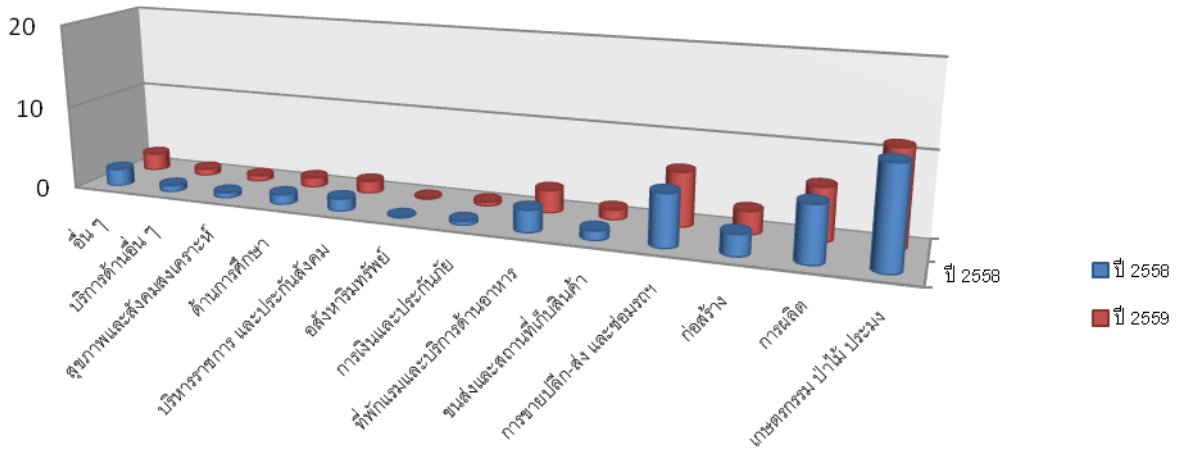

หน่วย : ล้านคน

ประเภทอุตสาหกรรม	ปี 2558	ปี 2559
อื่น ๆ	2.08	2.11
บริการด้านอื่น ๆ	0.78	0.84
สุขภาพและสังคมสงเคราะห์	0.66	0.72
ด้านการศึกษา	1.22	1.19
บริหารราชการ และประกันสังคม	1.52	1.50
อสังหาริมทรัพย์	0.16	0.21
การเงินและประกันภัย	0.51	0.53
ที่พักแรมและบริการด้านอาหาร	2.64	2.72
ขนส่งและสถานที่เก็บสินค้า	1.16	1.23
การขายปลีก-ส่ง และซ่อมรถฯ	6.14	6.38
ก่อสร้าง	2.52	2.70
การผลิต	6.60	6.23
เกษตรกรรม ป่าไม้ ประมง	11.63	11.25
รวม	37.62	37.61

หมายเหตุ อื่นๆ หมายถึง ทำเหมืองแร่ เหมืองหิน ไฟฟ้า ก๊าซ ใอน้ำ และระบบปรับอากาศ การจัดการและการบำบัดน้ำเสีย ของเสียสิ่งปฏิกูล ข้อมูลข่าวสารและการสื่อสารกิจกรรมทาง วิชาชีพวิทยาศาสตร์และเทคโนโลยี กิจกรรมการบริหารและการ บริการสนับสนุน ศิลปะ ความบันเทิง และนันทนาการ กิจกรรม การจ้างงานในครัวเรือนส่วนบุคคล และกิจกรรมขององค์กร ระหว่างประเทศ และไม่ทราบ

จากการสำรวจของสำนักงานสถิติแห่งชาติเดือนกุมภาพันธ์ 2559 เมื่อเปรียบเทียบกับจำนวนผู้ปฏิบัติงานทำ ในช่วงเวลาเดียวกันกับปี 2558 พบว่าผู้ปฏิบัติงานปี 2559 จำนวน 37.61 ล้านคน ปี 2558 จำนวน 37.62 ล้านคน **ลดลง** 10,000 คน โดยในภาคเกษตรกรรม จำนวนผู้ทำงานปี 2559 จำนวน 11.25 ล้านคน ปี 2558 จำนวน 11.63 ล้านคน **ลดลง** 380,000 คน นอก ภาคเกษตรกรรม จำนวนผู้ทำงานปี 2559 จำนวน 26.36 ล้านคน ปี 2558 จำนวน 25.99 ล้านคน **เพิ่มขึ้น** 370,000 คน ซึ่งจำนวน ผู้ทำงานนอกภาคเกษตรกรรมที่เพิ่มขึ้นมากที่สุด 3 อันดับ ได้แก่ อันดับแรก สาขาการขายส่งการขายปลีก การซ่อมยานยนต์และ รถจักรยานยนต์ จำนวน 240,000 คน อันดับสอง สาขาการก่อสร้าง จำนวน 180,000 คน อันดับสาม สาขาที่พักแรมและบริการด้าน อาหาร จำนวน 80,000 คน

ที่มา : สำนักงานสถิติแห่งชาติ : ข้อมูล ณ วันที่ 20 เมษายน 2559

กราฟแสดงการเปรียบเทียบรายได้ส่งกลับของแรงงานไทยในต่างประเทศ  
ผ่านธนาคารแห่งประเทศไทยปี 2559 กับ ปี 2558

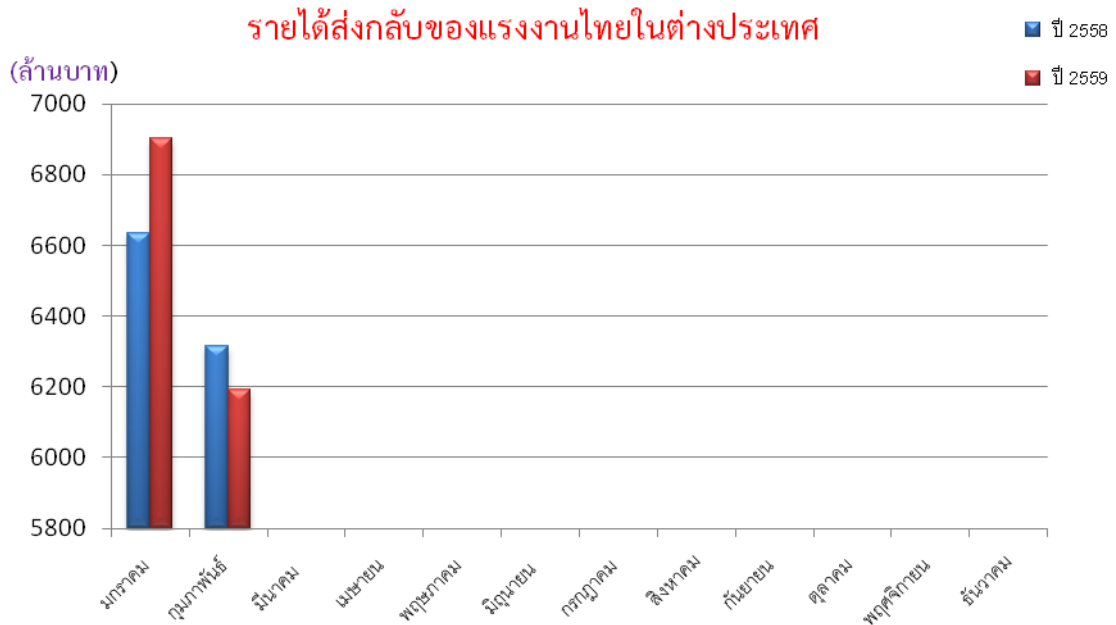

เมื่อเปรียบเทียบรายได้ส่งกลับของแรงงานไทยในต่างประเทศ ปี 2559 กับปี 2558 พบว่ารายได้ส่งกลับเดือนกุมภาพันธ์ 2559 (6,193 ล้านบาท) ต่ำกว่าเดือนกุมภาพันธ์ 2558 (6,314 ล้านบาท) จำนวน 121 ล้านบาท

ที่มา : ธนาคารแห่งประเทศไทย (ข้อมูล ณ วันที่ 7 เมษายน 2559)



## สรุปผลการใช้จ่ายเงินงบประมาณรายจ่ายประจำปีงบประมาณ พ.ศ. 2559

เดือน มีนาคม 2559

## ตารางที่ 1 สรุปผลการใช้จ่ายเงินงบประมาณ จำแนกตามหน่วยงาน

หน่วย : ล้านบาท

หน่วยงาน	งบที่ได้รับจัดสรร (บาท)	งบประมาณหลังโอนเข้า/โอนออก	เบิกจ่าย	เบิกจ่าย + ก่อหนี้ผูกพัน
สป.	1,304.4748	1,304.4748	649.8579 (ร้อยละ 49.82)	734.5093 (ร้อยละ 56.31)
กกจ.	1,216.1976	1,216,1976	573.0793 (ร้อยละ 47.12)	650.1687 (ร้อยละ 53.46)
กพร.	2,181.9848	2,181.9848	971.4120 (ร้อยละ 44.52)	1,231.0928 (ร้อยละ 56.42)
กสร.	1,080.8822	1,080.8822	537.8423 (ร้อยละ 49.76)	594.6915 (ร้อยละ 55.02)
สปส.	28,049.1770	28,049.1770	27,628.8462 (ร้อยละ 98.50)	27,628.8462 (ร้อยละ 98.50)
ภาพรวม	33,832.7164	33,832.7164	30,361.0378 (ร้อยละ 89.74)	30,839.3087 (ร้อยละ 91.15)

## ตารางที่ 2 สรุปผลการใช้จ่ายเงินงบประมาณ จำแนกตามงบรายจ่าย

หน่วย : ล้านบาท

งบรายจ่าย	งบที่ได้รับจัดสรร (บาท)	งบประมาณหลังโอนเข้า/โอนออก	เบิกจ่าย	เบิกจ่าย + ก่อหนี้ผูกพัน
งบบุคลากร	3,438.6744	3,438.6744	1,728.6283 (ร้อยละ 50.27)	1,728.6283 (ร้อยละ 50.27)
งบดำเนินงาน	1,757.5118	1,744.7613	800.2254 (ร้อยละ 45.86)	959.9144 (ร้อยละ 55.02)
งบลงทุน	437.4629	429.4910	142.7881 (ร้อยละ 33.25)	422.6637 (ร้อยละ 98.41)
งบเงินอุดหนุน	27,290.0927	27,290.0927	27,258.8756 (ร้อยละ 99.89)	27,258.9126 (ร้อยละ 99.89)
งบรายจ่ายอื่น	908.9746	929.6969	430.5202 (ร้อยละ 46.31)	468.6465 (ร้อยละ 50.41)
ภาพรวม	33,832.7164	33,832.7164	30,361.0378 (ร้อยละ 89.74)	30,839.3087 (ร้อยละ 91.15)

ที่มา : กลุ่มงานคลังและพัสดุ สำนักบริหารกลาง สำนักงานปลัดกระทรวงแรงงาน

สรุปผลการใช้จ่ายเงินงบประมาณรายจ่ายประจำปีงบประมาณ พ.ศ. 2559

เดือน มีนาคม 2559

กราฟที่ 1 สรุปผลการใช้จ่ายเงินงบประมาณ จำแนกตามหน่วยงาน

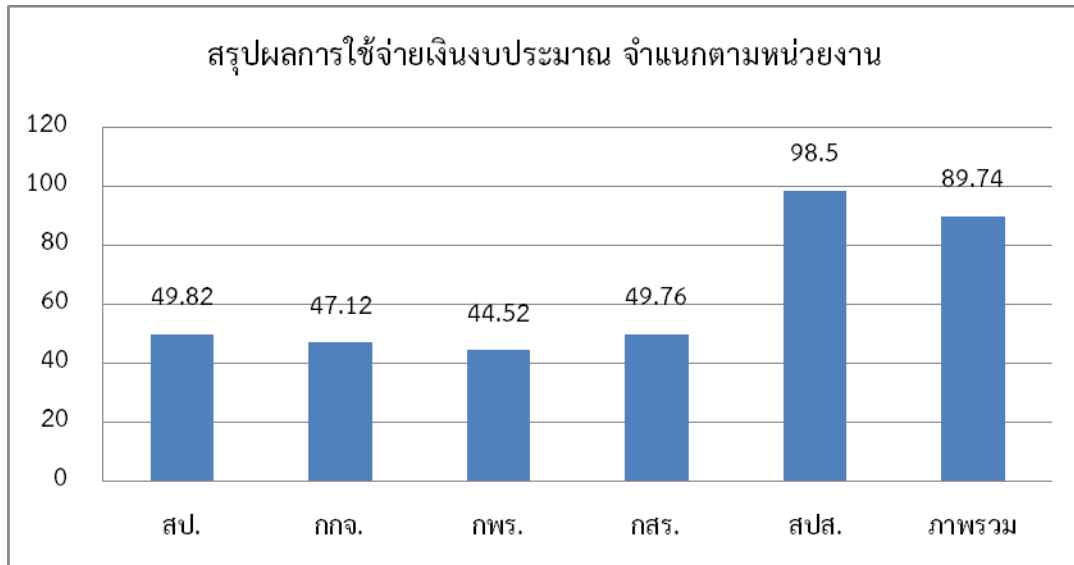

กราฟที่ 2 สรุปผลการใช้จ่ายเงินงบประมาณ จำแนกตามงบรายจ่าย

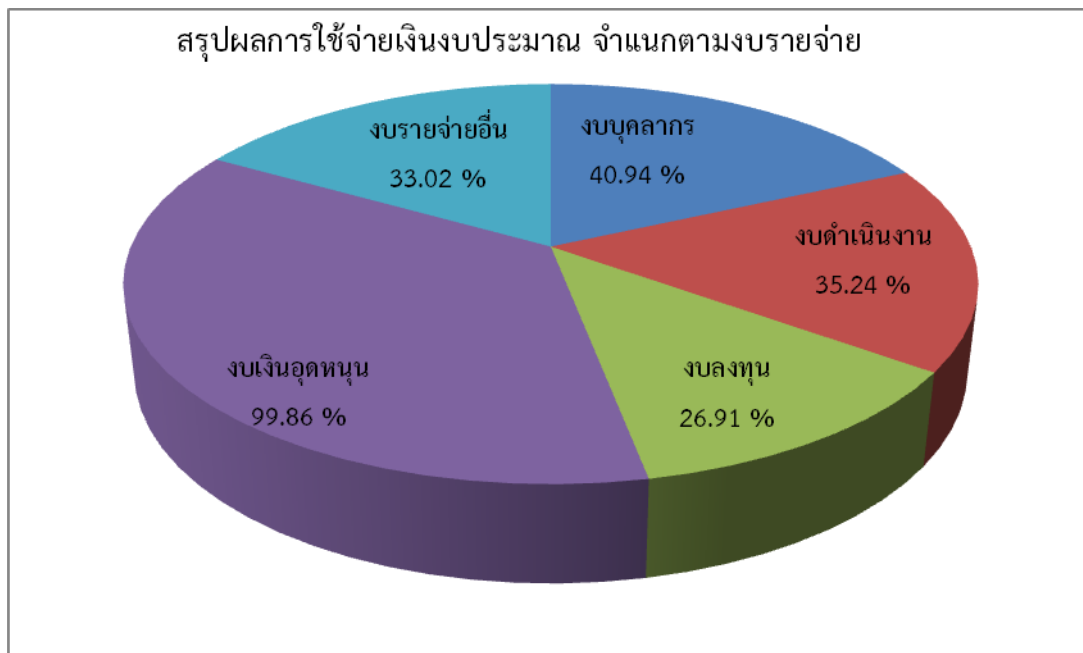



สำนักงานปลัดกระทรวงแรงงาน  
ผลการดำเนินงานรายผลผลิต/โครงการ ประจำปีงบประมาณ พ.ศ. 2559  
รอบ 6 เดือน (1 ตุลาคม 2558 – 31 มีนาคม 2559)

ผลผลิต/กิจกรรม	เป้าหมายการดำเนินงาน ทั้งปี	ผลการดำเนินงาน 1 ต.ค. 58 – 29 ก.พ. 59	ผลการดำเนินงาน 1 ต.ค. 58 – 31 มี.ค. 59
1. โครงการ : สาน สร้าง เสริมสุขแรงงานไทย	75,000 คน	- คน	- คน
- จัดบริการด้านแรงงานเพื่อพัฒนาคุณภาพชีวิต และเสริมสร้างความปรองดอง	75,000 คน	เริ่มดำเนินการเดือน พ.ค. 59	
2. โครงการ : เสริมสร้างธรรมาภิบาลและต่อต้านการทุจริตและประพฤติมิชอบ	170 คน	220 คน	220 คน
- เสริมสร้างธรรมาภิบาล ป้องกันและลดความเสี่ยงในการเกิดทุจริตประพฤติมิชอบ	170 คน	220 คน	220 คน
3. โครงการ : เพิ่มประสิทธิภาพข้อมูลด้านแรงงานเพื่อรองรับการเข้าสู่ประชาคมอาเซียน			
3.1 สสำรวจ ศึกษา วิเคราะห์ วิจัยข้อมูลด้านแรงงานเพื่อรองรับการเข้าสู่ประชาคมอาเซียน	3 เรื่อง	- เรื่อง	- เรื่อง
3.2 ศึกษา วิเคราะห์ พัฒนาระบบคุ้มครองแรงงานกลุ่มเฉพาะ (แรงงานนอกระบบ แรงงานคนพิการและแรงงานผู้สูงอายุ)	1 เรื่อง	1 เรื่อง	1 เรื่อง
3.3 เสริมสร้างศักยภาพด้านแรงงานรองรับประชาคมอาเซียน	500 คน	308 คน	419 คน
4. โครงการ: เพิ่มประสิทธิภาพการให้บริการด้านแรงงานในจังหวัดชายแดนภาคใต้	380 คน	380 คน	380 คน
- จัดบัณฑิตแรงงานเพื่อเพิ่มประสิทธิภาพการให้บริการด้านแรงงานในพื้นที่จังหวัดชายแดนภาคใต้	380 คน	380 คน	380 คน
5. ผลผลิต : ประชาชนวัยแรงงานในพื้นที่ได้รับบริการด้านแรงงาน	485,650 คน	241,428 คน	313,987 คน
5.1 ประสานการให้บริการด้านแรงงาน	485,650 คน	241,428 คน	313,987 คน
5.2 บริหารจัดการด้านแรงงานเชิงบูรณาการสู่ประชาชนในพื้นที่/ชุมชน (ไม่นำส่งผลผลิต)	150,550 ราย	213,548 คน	243,135 คน
5.3 จัดงานเร่งด่วนและพัฒนาทักษะฝีมือเพื่อบรรเทาความเดือดร้อนด้านอาชีพ (ไม่นำส่งผลผลิต)	20,144 คน	13,609 คน	17,883 คน

สำนักงานปลัดกระทรวงแรงงาน  
ผลการดำเนินงานรายผลผลิต/โครงการ ประจำปีงบประมาณ พ.ศ. 2559  
รอบ 6 เดือน (1 ตุลาคม 2558 – 31 มีนาคม 2559)

ผลผลิต/กิจกรรม	เป้าหมายการดำเนินงาน ทั้งปี	ผลการดำเนินงาน 1 ต.ค.58-29 ก.พ. 59	ผลการดำเนินงาน 1 ต.ค. 58 – 31 มี.ค. 59
<b>6. ผลผลิต : ยุทธศาสตร์ แผน ข้อเสนอ และระบบการบริหารจัดการแรงงาน</b>	<b>37 เรื่อง</b>	<b>- เรื่อง</b>	<b>- เรื่อง</b>
6.1 ศึกษา วิเคราะห์ วิจัย และการเตือนภัยด้านแรงงาน	8 เรื่อง	- เรื่อง	- เรื่อง
6.2 จัดทำยุทธศาสตร์ แผน และข้อเสนอด้านแรงงาน	10 เรื่อง	- เรื่อง	- เรื่อง
6.3 จัดทำข้อเสนอเพื่อกำหนดนโยบายด้านแรงงานระหว่างประเทศ	4 เรื่อง	- เรื่อง	- เรื่อง
6.4 ติดตามและประเมินผลการดำเนินงาน	6 เรื่อง	- เรื่อง	- เรื่อง
6.5 อำนวยความสะดวกบริหารจัดการด้านแรงงาน	8 เรื่อง	- เรื่อง	- เรื่อง
6.6 พัฒนาเทคโนโลยีสารสนเทศและการสื่อสาร	1 เรื่อง	- เรื่อง	- เรื่อง
<b>7. โครงการป้องกันปัญหาการค้ามนุษย์ด้านแรงงาน</b>			
- จัดทำแผนปฏิบัติการป้องกันการค้ามนุษย์ด้านแรงงาน	1 เรื่อง	- เรื่อง	- เรื่อง
<b>8. ผลผลิต : การส่งเสริมขยายตลาดและคุ้มครองแรงงานไทยในต่างประเทศ</b>	<b>330,000 คน</b>	<b>396,251 คน</b>	<b>398,591 คน</b>
8.1 คุ้มครองสิทธิประโยชน์แรงงานไทยในต่างประเทศ	330,000 คน	396,251 คน	398,591 คน
8.2 ขยายและรักษาตลาดแรงงานไทยในต่างประเทศ (ไม่นำส่งผลผลิต)	2 เรื่อง	- เรื่อง	- เรื่อง

สำนักงานปลัดกระทรวงแรงงาน  
การบริหารจัดการด้านแรงงานเชิงบูรณาการสู่ประชาชนในพื้นที่/ชุมชน  
รอบ 6 เดือน (1 ตุลาคม 2558 – 31 มีนาคม 2559)

การดำเนินงาน	ผลการดำเนินงาน 1 ต.ค.58 – 29 ก.พ. 59	ผลการดำเนินงาน 1 ต.ค. 58 – 31 มี.ค. 59
--------------	---	---

การบริหารจัดการด้านแรงงานแก่ประชาชนในพื้นที่/ชุมชน โดยอาสาสมัครแรงงาน 7,255 คน

● การให้บริการด้านแรงงานแก่ประชาชนในพื้นที่/ชุมชน	83,528 คน	128,116 คน
- ด้านจัดหางาน	9,674 คน	14,122 คน
- ด้านฝึกอาชีพ/พัฒนาทักษะ	31,556 คน	48,762 คน
- ด้านคุ้มครองแรงงานและสวัสดิการ	1,298 คน	4,727 คน
- ด้านสิทธิประโยชน์ประกันสังคม	38,615 คน	57,716 คน
- ด้านสิทธิประโยชน์แรงงานไทยไปทำงานต่างประเทศ	2,385 คน	2,789 คน

การเพิ่มประสิทธิภาพการให้บริการด้านแรงงานในจังหวัดชายแดนภาคใต้โดยบัณฑิตแรงงาน 380 คน

● การให้บริการด้านแรงงานแก่ประชาชนในพื้นที่/ชุมชน	22,493 คน	27,736 คน
- ด้านจัดหางาน	1,259 คน	1,614 คน
- ด้านฝึกอาชีพ/พัฒนาทักษะ	18,963 คน	23,673 คน
- ด้านคุ้มครองแรงงานและสวัสดิการ	57 คน	57 คน
- ด้านสิทธิประโยชน์ประกันสังคม	2,214 คน	2,392 คน

สำนักงานปลัดกระทรวงแรงงาน  
ส่งเสริมการขยายและรักษาตลาดแรงงานไทยในต่างประเทศ  
รอบ 6 เดือน (1 ตุลาคม 2558 – 31 มีนาคม 2559)

สนร./ฝ่ายแรงงาน	จำนวนแรงงานไทยในต่างประเทศ (คน)		
	แรงงาน ถูกกฎหมาย	แรงงาน ผิดกฎหมาย	รวม
1. ซาอุดีอาระเบีย (รียาด)	7,800	7,400	15,200
2. สหรัฐอาหรับฯ (อาบูดาบี)	21,900	100	22,000
3. ญี่ปุ่น	16,597	5,959	22,556
4. ฮองกง	3,077	1,023	4,100
5. ใต้หวัน (ไทเป)	42,006	18	42,024
6. ใต้หวัน (เกาสง)	16,120	18	16,138
7. สิงคโปร์	20,000	150	20,150
8. บรูไน	2,400	-	2,400
9. มาเลเซีย	39,990	100,000	139,990
10. อิสราเอล	22,421	1,518	23,939
11. เกาหลี	20,830	55,815	76,645
12. เยอรมนี	13,449	-	13,449
13. ลิเบีย	-	-	-
รวม	226,590	172,001	398,591

หมายเหตุ : ข้อมูลแรงงานผิดกฎหมาย เป็นข้อมูลประมาณการ

ที่มา : สำนักประสานความร่วมมือระหว่างประเทศ สำนักงานปลัดกระทรวงแรงงาน

สำนักงานปลัดกระทรวงแรงงาน  
การคุ้มครองสิทธิประโยชน์แรงงานไทยในต่างประเทศ  
รอบ 6 เดือน (1 ตุลาคม 2558 – 31 มีนาคม 2559)

สนร./ฝ่ายแรงงาน	จำนวนแรงงานไทยที่มาร้องทุกข์			
	เกี่ยวกับเงินสิทธิประโยชน์		ไม่เกี่ยวกับเงิน สิทธิประโยชน์ (ราย)	รวมทั้งสิ้น (ราย)
	(ราย)	(บาท)		
1. ชาอุดูอาระเบีย (รียาด)	14	-	1	15
2. สหรัฐอาหรับฯ (อาบูดาบี)	45	2,675,492.95	27	72
3. ญี่ปุ่น	67	6,397,373.00	189	256
4. ฮองกง	27	2,942,973.50	558	585
5. ไต้หวัน (ไทเป)	940	-	249	1,189
6. ไต้หวัน (เกาสง)	254	1,857,659.00	2,307	2,561
7. สิงคโปร์	140	7,562,443.00	535	675
8. บรูไน	7	48,250.00	17	24
9. มาเลเซีย	28	151,560.00	96	124
10. อิสราเอล	579	3,023,652.00	180	759
11. สวิตเซอร์แลนด์	-	18,260,960.00	-	-
12. เกาหลี	325	11,000,493.00	2,133	2,458
13. เยอรมนี	-	-	-	-
14. ลิเบีย	-	-	-	-
รวมทั้งสิ้น	2,426	53,920,856.45	6,292	8,718

ที่มา : สำนักประสานความร่วมมือระหว่างประเทศ สำนักงานปลัดกระทรวงแรงงาน

## กรมการจัดหางาน

ผลการดำเนินงานรายผลผลิต/โครงการ ประจำปีงบประมาณ พ.ศ. 2559

รอบ 6 เดือน (1 ตุลาคม 2558 – 31 มีนาคม 2559)

ผลผลิต/กิจกรรม	เป้าหมายการดำเนินงานทั้งปี	ผลการดำเนินงาน 1 ต.ค.58 – 29 ก.พ. 59	ผลการดำเนินงาน 1 ต.ค. 58 – 31 มี.ค. 59
1. โครงการ: สร้างงาน สร้างบุญ เพื่อความปรองดองสมานฉันท์	2,000 คน	4,789 คน	5,109 คน
- สร้างงาน สร้างบุญให้ความรู้ด้านส่งเสริมการมีงานทำและสิทธิหน้าที่ตามระบอบประชาธิปไตย	2,000 คน	4,789 คน	5,109 คน
2. โครงการ: เสริมสร้างธรรมาภิบาลป้องกันและลดความเสี่ยงในการเกิดการทุจริตและประพฤติมิชอบ	1,000 คน	506 คน	768 คน
- การพัฒนาบุคลากรและความร่วมมือกับภาคเอกชนเพื่อเสริมสร้างธรรมาภิบาลป้องกันและลดความเสี่ยงในการเกิดการทุจริตและประพฤติมิชอบ	1,000 คน	506 คน	768 คน
3. โครงการ : รองรับการเข้าสู่ประชาคมอาเซียน	270 คน	168 คน	225 คน
- การพัฒนาทรัพยากรมนุษย์ ระบบสารสนเทศและกฎหมาย กฎระเบียบรองรับการเข้าสู่ประชาคมอาเซียน	270 คน	168 คน	225 คน
4. โครงการ: มหกรรมสร้างงาน สร้างอาชีพเฉลิมพระเกียรติ	20,000 คน	10,500 คน	10,500 คน
- สร้างงาน สร้างอาชีพและจัดนิทรรศการเพื่อเฉลิมพระเกียรติ	20,000 คน	10,500 คน	10,500 คน
5. ผลผลิต : ประชาชนทุกกลุ่มได้รับบริการส่งเสริมการมีงานทำ	8,325,910 คน	5,353,934 คน	6,803,663 คน
5.1 การให้บริการจัดหางานในประเทศ	700,000 คน	443,445 คน	553,143 คน
5.2 การให้บริการจัดหางานต่างประเทศ	100,000 คน	40,932 คน	50,030 คน
5.3 การให้บริการแนะแนวอาชีพ	525,910 คน	350,887 คน	400,871 คน
5.4 การให้บริการข้อมูลข่าวสารตลาดแรงงาน	7,000,000 คน	4,518,670 คน	5,799,619 คน
6. โครงการ : ป้องกันปัญหาการค้ามนุษย์ด้านแรงงาน	1,036,000 คน	517,699 คน	628,337 คน
6.1 ให้ความคุ้มครองคนหางานตามกฎหมายจัดหางานและคุ้มครองคนหางาน	1,000,000 คน	506,072 คน	614,910 คน
6.2 สนับสนุนการแก้ไขและป้องกันปัญหาการค้ามนุษย์ด้านแรงงาน	36,000 คน	11,627 คน	13,427 คน
7. ผลผลิต : คนต่างด้าวได้รับอนุญาตทำงาน			
7.1 ตรวจสอบการทำงานของคนต่างด้าวและสถานประกอบกิจการ	242,000 คน	154,343 คน	185,832 คน
	36,000 แห่ง	19,912 แห่ง	24,200 แห่ง
7.2 พิจารณาคำขอและจัดทำทะเบียนคนต่างด้าวที่ยื่นขอใบอนุญาตทำงาน	1,380,138 คน	407,885 คน	498,858 คน
	1,431,844 ครั้ง	609,826 ครั้ง	740,368 ครั้ง
8. โครงการ : การจัดตั้งศูนย์บริการแบบเบ็ดเสร็จ (One Stop Service) ด้านแรงงานต่างด้าวเพื่อสนับสนุนเขตพัฒนาเศรษฐกิจพิเศษ	40,000 คน	12,566 คน	14,774 คน
- การให้บริการพิจารณาอนุญาตทำงานแบบเบ็ดเสร็จฯ	40,000 คน	12,566 คน	14,774 คน

## กรมการจัดหางาน

การดำเนินงาน	ผลการดำเนินงาน 1 ต.ค. 58 – 29 ก.พ. 58	ผลการดำเนินงาน 1 ต.ค. 58 – 31 มี.ค. 59
โครงการสร้างงาน สร้างบุญ เพื่อความปรองดองสมานฉันท์		
- สร้างงาน สร้างบุญให้ความรู้ด้านส่งเสริมการมีงานทำและสิทธิหน้าที่ตามระบอบประชาธิปไตย	4,789 คน	5,109 คน
โครงการเสริมสร้างธรรมาภิบาล ป้องกันและลดความเสี่ยงในการเกิดการทุจริตและประพฤติมิชอบ		
- การพัฒนาบุคลากรและความร่วมมือกับภาคเอกชนเพื่อเสริมสร้างธรรมาภิบาลป้องกันและลดความเสี่ยงในการเกิดการทุจริตและประพฤติมิชอบ	506 คน	768 คน
โครงการรองรับการเข้าสู่ประชาคมอาเซียน		
- การพัฒนาทรัพยากรมนุษย์ ระบบสารสนเทศและกฎหมาย กฎระเบียบรองรับการเข้าสู่ประชาคมอาเซียน	168 คน	225 คน
โครงการมหกรรมสร้างงานสร้างอาชีพเฉลิมพระเกียรติ		
- สร้างงาน สร้างอาชีพ และจัดนิทรรศการเพื่อเฉลิมพระเกียรติ	10,500 คน	10,500 คน
ประชาชนทุกกลุ่มได้รับบริการส่งเสริมการมีงานทำ		
1. ตำแหน่งงานว่าง (ในประเทศ)	198,232 อัตรา	239,820 อัตรา
2. ผู้ลงทะเบียนสมัครงาน	201,146 คน	249,342 คน
3. ผู้ได้รับการบรรจุงาน	154,194 คน	189,030 คน
4. การบริการจัดหางานในประเทศ	443,445 คน	553,143 คน
4.1 โครงการนัดพบตลาดงานเชิงคุณภาพ	0 คน	0 คน
4.2 โครงการส่งเสริมการมีงานทำอย่างยั่งยืน	437,346 คน	533,794 คน
- กิจกรรมให้บริการจัดหางาน ณ สำนักงาน	77,387 คน	92,148 คน
- กิจกรรมให้บริการจัดหางานแก่ผู้ประกอบการตัวกลาง	262,525 คน	322,454 คน
- กิจกรรมมีงานทำนำชุมชนเข้มแข็ง	50,898 คน	61,355 คน
- กิจกรรมการเคลื่อนย้ายแรงงานอย่างเป็นระบบ	2,365 คน	2,890 คน
- กิจกรรมนัดพบแรงงาน (ใหญ่+ย่อย)	35,181 คน	44,160 คน
- กิจกรรมบริการจัดหางานและคุ้มครองคนหางานตลอด 24 ชั่วโมง	8,990 คน	10,787 คน
4.3 การให้บริการจัดหางานแก่กลุ่มคนพิเศษ	5,848 คน	9,351 คน
- จัดหางานพิเศษสำหรับผู้พิการ	494 คน	580 คน
- จัดหางานพิเศษสำหรับนักเรียน นักศึกษา	3,355 คน	6,373 คน
- จัดหางานให้คนพิการมีงานทำ	1,905 คน	2,298 คน



## กรมการจัดหางาน

การดำเนินงาน	ผลการดำเนินงาน 1 ต.ค.58 – 29 ก.พ. 59	ผลการดำเนินงาน 1 ต.ค. 58 – 31 มี.ค. 59
- ส่งเสริมคนพิการทำงานในหน่วยงานภาครัฐ	75 คน	79 คน
- สร้างโอกาสการมีงานทำให้ผู้สูงอายุเพื่อเพิ่มประสิทธิภาพการบรรจุงาน	19 คน	21 คน
4.4 โครงการ 3 ม. (มีงาน มีเงิน มีวุฒิการศึกษาเพิ่ม)	251 คน	535 คน
5. การให้บริการจัดหางานไปทำงานต่างประเทศ	40,932 คน	50,030 คน
- บริษัทจัดส่งคนหางาน	11,455 คน	14,145 คน
- กรมการจัดหางานจัดส่ง	3,956 คน	4,836 คน
- เดินทางด้วยตนเอง+เดินทางประเภท Re-Entry	22,405 คน	26,905 คน
- บริษัท/นายจ้างพาไปทำงาน	1,378 คน	2,049 คน
- บริษัท/นายจ้างพาไปฝึกงาน	1,738 คน	2,095 คน
6. การให้บริการแนะแนวอาชีพ	350,887 คน	400,871 คน
- แนะนำอาชีพให้นักเรียน นักศึกษา	68,778 คน	79,498 คน
- แนะนำอาชีพให้นักเรียน นักศึกษา ในสถานศึกษา	111,651 คน	115,819 คน
- แนะนำอาชีพให้ผู้ประกันตนกรณีว่างงาน ประชาชนทั่วไป	149,321 คน	180,135 คน
- ศูนย์ตรีเทพเพื่อการจ้างงานแบบครบวงจร	13,835 คน	16,859 คน
- แนะนำอาชีพให้ทหารกองประจำการ	1,090 คน	1,523 คน
- สร้างเครือข่ายการแนะแนวอาชีพ	3,900 คน	4,299 คน
- กิจกรรมแนะแนวอาชีพให้เด็กและเยาวชนในสถานพินิจ	1,026 คน	1,286 คน
- กิจกรรมส่งเสริมการมีงานทำผู้สูงอายุ	203 คน/ 18 รุ่น	213 คน/ 19 รุ่น
- โครงการเพิ่มอาชีพเพิ่มรายได้	674 คน	757 คน
- โครงการส่งเสริมการรับงานไปทำที่บ้าน	409 คน	482 คน
7. การให้บริการเผยแพร่ข้อมูลข่าวสารตลาดแรงงาน	4,518,670 คน	5,799,619 คน
โครงการป้องกันปัญหาการค้ามนุษย์ด้านแรงงาน		
1. การให้ความคุ้มครองคนหางานตามกฎหมายจัดหางานและคุ้มครองคนหางาน	506,072 คน	614,910 คน
- โครงการเผยแพร่ความรู้เพื่อป้องกันการหลอกลวงคนหางาน	463,220 คน	565,329 คน
- โครงการเคาะประตูบ้านเพื่อป้องกันการหลอกลวงคนหางานไปทำงานต่างประเทศ	3,941 คน	4,867 คน
- โครงการเครือข่ายชุมชนร่วมรณรงค์ป้องกันการหลอกลวงและลักลอบไปทำงานต่างประเทศ	38,601 คน	44,341 คน
● รับเรื่องร้องทุกข์คนหางาน	195 คน	226 คน
● ร้องทุกข์กล่าวโทษผู้กระทำความผิดกฎหมาย	115 คน	147 คน

## กรมการจัดหางาน

การดำเนินงาน	ผลการดำเนินงาน	ผลการดำเนินงาน
	1 ต.ค.58 – 29 ก.พ. 59	1 ต.ค. 58 – 31 มี.ค. 59
<b>- การรับเรื่องร้องทุกข์ช่วยเหลือคนหางานให้ได้รับเงินคืนและดำเนินคดีผู้กระทำความผิดกฎหมายจัดหางาน</b>		
• จำนวนคนหางานได้รับการช่วยเหลือ	189 ราย	226 ราย
• สิทธิประโยชน์เป็นจำนวนเงินที่คนหางานได้รับคืน	94,000 ล้านบาท	199,200 ล้านบาท
<b>2. การสนับสนุนแก้ไขและป้องกันปัญหาการค้ำมนุษย์ด้านแรงงาน</b>		
- โครงการป้องกันการค้ำมนุษย์ด้านแรงงานต่างด้าว	1,923 คน	2,183 คน
- โครงการจัดตั้งศูนย์ประสานแรงงานประมง 22 จังหวัด	9,704 คน	11,244 คน
<b>คนต่างด้าวได้รับใบอนุญาตทำงาน</b>		
<b>1. ตรวจสอบการทำงานต่างด้าว และสถานประกอบกิจการ</b>		
- คนงานต่างด้าว	154,343 คน	185,832 คน
- สถานประกอบกิจการ	19,912 แห่ง	24,200 แห่ง
<b>2. พิจารณาและจัดทำทะเบียนคนต่างด้าวที่ยื่นขอใบอนุญาตทำงาน</b>		
<b>2.1 การพิจารณาคำขออนุญาตทำงาน (คนต่างด้าวถูกกฎหมาย)</b>		
- ประเภทจำเป็นเร่งด่วน	6,047 ครั้ง	7,441 ครั้ง
- ประเภทชั่วคราว (ทั่วไป) (มาตรา 9)	53,206 คน	63,269 คน
- ประเภทนำเข้าตาม (MOU) (มาตรา 9)	125,725 คน	147,007 คน
- ประเภทผ่านการพิสูจน์สัญชาติ (มาตรา 9)	178,850 คน	230,122 คน
- ประเภทส่งเสริมการลงทุน (BOI) (มาตรา 12)	16,261 คน	18,893 คน
- ชนกลุ่มน้อย	27,796 คน	32,126 คน
<b>2.2 การจัดทำทะเบียนคนต่างด้าวที่ขออนุญาตทำงาน (คนต่างด้าวถูกกฎหมาย)</b>		
- ประเภทจำเป็นเร่งด่วน	6,047 ครั้ง	7,441 ครั้ง
- ประเภทชั่วคราว (ทั่วไป) (มาตรา 9)	84,153 ครั้ง	99,419 ครั้ง
- ประเภทนำเข้าตาม (MOU) (มาตรา 9)	152,624 ครั้ง	180,391 ครั้ง
- ประเภทผ่านการพิสูจน์สัญชาติ (มาตรา 9)	295,549 ครั้ง	370,538 ครั้ง
- ประเภทส่งเสริมการลงทุน (BOI) (มาตรา 12)	23,955 ครั้ง	28,056 ครั้ง
- ชนกลุ่มน้อย	47,498 ครั้ง	54,523 ครั้ง
<b>โครงการการจัดตั้งศูนย์บริการแบบเบ็ดเสร็จ (One Stop Service) ด้านแรงงานต่างด้าวเพื่อสนับสนุนเขตพัฒนาเศรษฐกิจพิเศษ</b>		
- การให้บริการพิจารณาอนุญาตทำงานแบบเบ็ดเสร็จ (One Stop Service) ด้านแรงงานต่างด้าวเพื่อสนับสนุนเขตพัฒนาเศรษฐกิจพิเศษ	12,566 คน	14,774 คน

## กรมการจัดหางาน

แผนภูมิแสดงสัดส่วนแรงงานต่างด้าวคงเหลือทำงานอยู่ที่ราชอาณาจักร

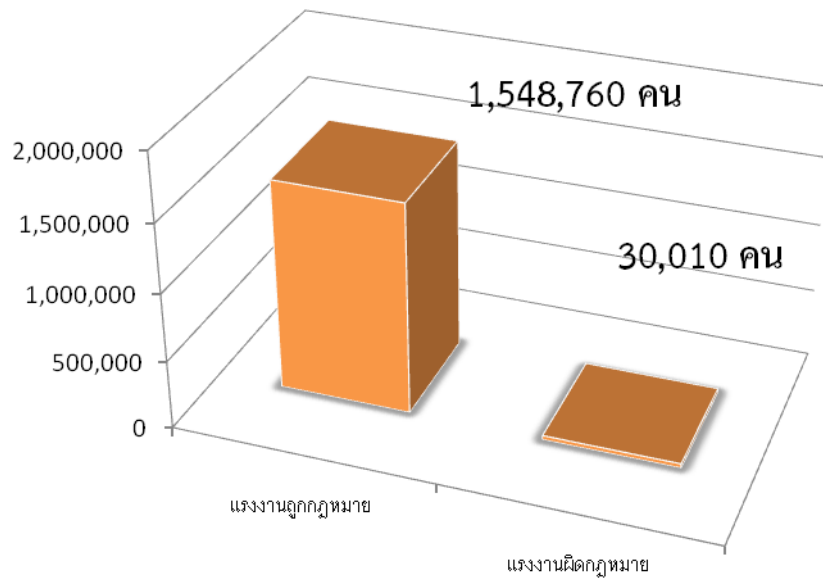

แผนภูมิแสดงสัดส่วนแรงงานต่างด้าวที่ได้รับใบอนุญาตทำงานถูกกฎหมาย

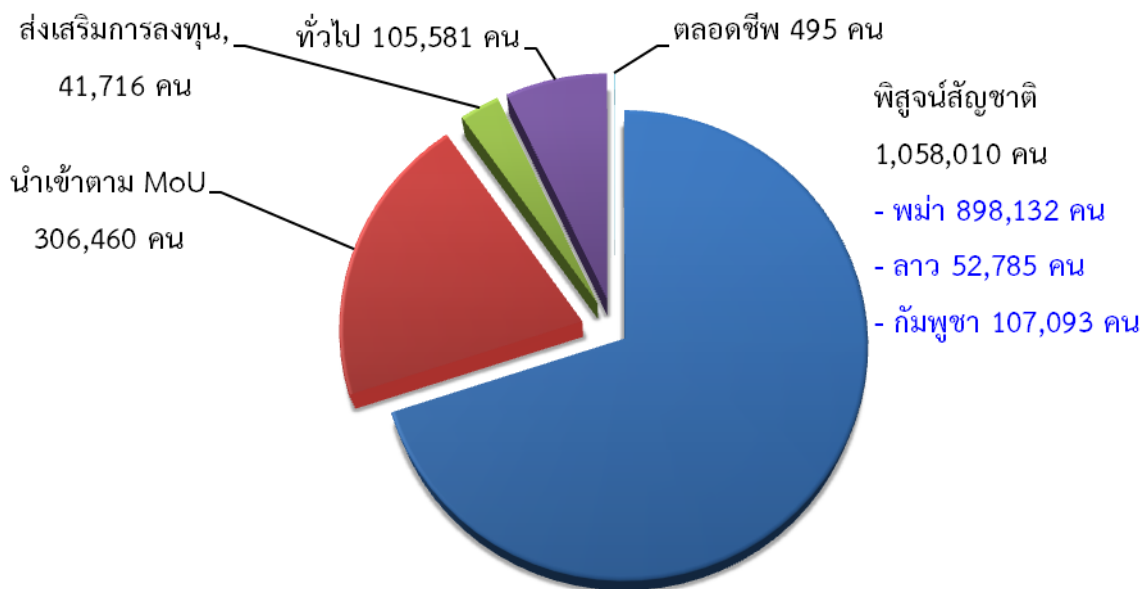

ที่มา : ข้อมูล MoU (นำเข้าและพิสูจน์สัญชาติ) จากแบบรายงานอิเล็กทรอนิกส์ ฝ่ายสารสนเทศฯ กองแผนงานและสารสนเทศ กรมการจัดหางาน (ข้อมูล ณ วันที่ 20 เมษายน 2559)

หมายเหตุ : มาตรา 9 หมายถึง คนต่างด้าวซึ่งเข้ามาในราชอาณาจักรเป็นการชั่วคราว ตามกฎหมายว่าด้วยคนเข้าเมือง จำแนกเป็น 4 ประเภท ดังนี้ (1) ประเภททั่วไป (2) ประเภทเข้ามาทำงานอันจำเป็นเร่งด่วน (3) ประเภทตลอดชีพ (4) ประเภทข้อตกลงว่าด้วยการจ้างแรงงานกับประเทศคู่ภาคี  
 มาตรา 12 หมายถึง คนต่างด้าวซึ่งเข้ามาทำงานในราชอาณาจักร ตามกฎหมายพิเศษ ได้แก่ กฎหมายว่าด้วยการส่งเสริมการลงทุน และกฎหมายอื่น  
 มาตรา 13 (1) หมายถึง คนต่างด้าวที่ถูกเนรเทศ ตามกฎหมายว่าด้วยการเนรเทศ และได้รับการผ่อนผันให้ไปประกอบอาชีพ ณ ที่แห่งใดแทนการเนรเทศหรืออยู่ในระหว่างรอการเนรเทศและ (2) หมายถึง คนต่างด้าวเข้ามาหรืออยู่ในราชอาณาจักรโดยไม่ได้รับอนุญาตตามกฎหมายว่าด้วยคนเข้าเมืองแต่ได้รับอนุญาตให้อยู่ในราชอาณาจักรเป็นการชั่วคราว เพื่อรอการส่งกลับออกไปนอกราชอาณาจักรตามกฎหมายว่าด้วยคนเข้าเมือง

## กรมพัฒนาฝีมือแรงงาน

ผลการดำเนินงานรายผลผลิต/โครงการ ประจำปีงบประมาณ พ.ศ. 2559

รอบ 6 เดือน (1 ตุลาคม 2558 – 31 มีนาคม 2559)

ผลผลิต/กิจกรรม	เป้าหมาย การดำเนินงาน ทั้งปี	ผลการดำเนินงาน 1 ต.ค.58- 29 ก.พ. 59	ผลการดำเนินงาน 1 ต.ค. 58 – 31 มี.ค. 59
1. โครงการ : เสริมสร้างธรรมาภิบาลป้องกันและลดความเสี่ยง ในการเกิดการทุจริตและประพฤติมิชอบ	200 คน	200 คน	200 คน
- เสริมสร้างธรรมาภิบาลป้องกันและลดความเสี่ยงในการเกิดการทุจริต และประพฤติมิชอบ	200 คน	200 คน	200 คน
2. ผลผลิต : การพัฒนาฝีมือแรงงานรองรับประชาคมอาเซียน	101,780 คน	52,128 คน	73,086 คน
2.1 พัฒนาฝีมือและศักยภาพกลุ่มเครือข่ายแรงงานนานาชาติ	2,000 คน	709 คน	956 คน
2.2 ฝึกอบรมฝีมือแรงงานรองรับภาคอุตสาหกรรมในการเข้าสู่ ประชาคมอาเซียน	99,780 คน	51,419 คน	72,130 คน
3. โครงการ : พัฒนาฝีมือแรงงานร่วมเทิดทูนสถาบันพระมหากษัตริย์	8,760 คน	7,450 คน	9,609 คน
3.1 ฝึกอบรมฝีมือแรงงานตามโครงการอันเนื่องมาจากพระราชดำริ	4,740 คน	2,121 คน	3,151 คน
3.2 ฝึกอบรมแรงงานกลุ่มเฉพาะ	4,000 คน	5,305 คน	6,470 คน
3.3 ฝึกอบรมคนพิการร่วมกับมูลนิธิขาเทียมในสมเด็จพระศรีนครินทราบรมราชชนนี	20 คน	24 คน	24 คน
3.4 จัดตั้งศูนย์ทดสอบมาตรฐานฝีมือแรงงานในสถานประกอบ กิจการเทิดไท้พระบิดาแห่งมาตรฐานการช่างไทย	77 แห่ง	15 แห่ง	15 แห่ง
4. ผลผลิต : พัฒนาศักยภาพฝีมือแรงงานทั้งระบบให้สอดคล้องกับ ความต้องการของตลาดแรงงาน และการประกอบอาชีพ	3,529,840 คน	1,598,609 คน	2,322,569 คน
4.1 พัฒนาฝีมือเพื่อเพิ่มโอกาสในการประกอบอาชีพ	12,000 คน	7,719 คน	9,863 คน
4.2 พัฒนา/ส่งเสริมการประกอบอาชีพอิสระ	3,620 คน	2,316 คน	3,151 คน
4.3 ทดสอบมาตรฐานฝีมือแรงงาน	29,340 คน	22,994 คน	31,609 คน
4.4 จัดทำหลักเกณฑ์ พัฒนา/ส่งเสริมมาตรฐานฝีมือแรงงาน	20 สาขา	15 สาขา	15 สาขา
4.5 พัฒนาระบบการฝึกอบรมฝีมือแรงงาน	70 หลักสูตร	4 หลักสูตร	12 หลักสูตร
4.6 ส่งเสริมและสนับสนุนให้สถานประกอบกิจการดำเนินการ ฝึกอบรมฝีมือแรงงานตาม พ.ร.บ.ส่งเสริมฯ พ.ศ. 2545	3,480,480 คน	1,562,610 คน	2,273,955 คน
4.7 พัฒนาศักยภาพแรงงานเพื่อเตรียมความพร้อมในการเข้ารับการ ประเมินความรู้ความสามารถตาม พ.ร.บ.ส่งเสริมฯ พ.ศ. 2545 และ แก้ไขเพิ่มเติม (ฉบับที่ 2) พ.ศ. 2557	4,400 คน	2,970 คน	3,991 คน
4.8 พัฒนาเทคโนโลยีสารสนเทศและการสื่อสาร	1 ระบบ	0 ระบบ	0 ระบบ
5. โครงการ : เพิ่มผลิตภาพแรงงานไทย	250 แห่ง	260 แห่ง	260 แห่ง
- เพิ่มผลิตภาพแรงงานไทย	250 แห่ง	260 แห่ง	260 แห่ง

## กรมพัฒนาฝีมือแรงงาน

ผลการดำเนินงานรายผลผลิต/โครงการ ประจำปีงบประมาณ พ.ศ. 2559

รอบ 6 เดือน (1 ตุลาคม 2558 – 31 มีนาคม 2559)

ผลผลิต/กิจกรรม	เป้าหมาย การดำเนินงาน ทั้งปี	ผลการดำเนินงาน 1 ต.ค.58 – 29 ก.พ.59	ผลการดำเนินงาน 1 ต.ค. 58 – 31 มี.ค. 59
6. โครงการ : ฝึกอบรมฝีมือแรงงานในพื้นที่เขตพัฒนาเศรษฐกิจพิเศษ	15,000 คน	9,860 คน	11,807 คน
- ฝึกอบรมฝีมือแรงงานในพื้นที่เขตพัฒนาเศรษฐกิจพิเศษ	15,000 คน	9,860 คน	11,807 คน
7. โครงการ : ฝึกอบรมฝีมือแรงงานรองรับระบบขนส่ง ด้านโลจิสติกส์และการก่อสร้าง	20,000 คน	11,207 คน	14,712 คน
- ฝึกอบรมฝีมือแรงงานรองรับระบบขนส่งบริการด้านโลจิสติกส์และการก่อสร้าง	20,000 คน	11,207 คน	14,712 คน
8. โครงการ : ฝึกอบรมฝีมือแรงงานในพื้นที่จังหวัดชายแดนภาคใต้	800 คน	197 คน	409 คน
- ฝึกอบรมตามโครงการแก้ไขปัญหาที่ดินและพัฒนาชุมชนโดยรอบอุทยานแห่งชาติบูโด สุไหงปาดี	100 คน	80 คน	100 คน
- ฝึกอบรมให้กับกลุ่มเป้าหมายตามโครงการพาคนกลับบ้าน	700 คน	117 คน	309 คน

## กรมสวัสดิการและคุ้มครองแรงงาน

ผลการดำเนินงานรายผลผลิต/โครงการ ประจำปีงบประมาณ พ.ศ. 2559

รอบ 6 เดือน (1 ตุลาคม 2558 – 31 มีนาคม 2559)

ผลผลิต/กิจกรรม	เป้าหมาย การดำเนินงาน ทั้งปี	ผลการดำเนินงาน 1 ต.ค.58 – 29 ก.พ.59	ผลการดำเนินงาน 1 ต.ค. 58 – 31 มี.ค.59
<b>1. โครงการ : แรงงานสมานฉันท์ สร้างสรรค์เศรษฐกิจไทย</b>	<b>4,000 คน</b>	<b>4,031 คน</b>	<b>4,886 คน</b>
- ส่งเสริม สนับสนุนให้แรงงานมีความปรองดองสมานฉันท์	4,000 คน	4,031 คน	4,886 คน
<b>2. โครงการ : เสริมสร้างธรรมาภิบาล ป้องกันและลดความเสี่ยงในการเกิดการทุจริตและประพฤติมิชอบ</b>	<b>1,600 คน</b>	<b>325 คน</b>	<b>496 คน</b>
- เสริมสร้างธรรมาภิบาล ป้องกันและลดความเสี่ยงในการเกิดการทุจริตและประพฤติมิชอบ	1,600 คน	325 คน	496 คน
<b>3. โครงการ: ส่งเสริมการบริหารจัดการด้านแรงงานอย่างเป็นมาตรฐานให้กับแรงงานโยกย้ายถิ่นฐาน</b>	<b>15,000 คน</b>	<b>12,218 คน</b>	<b>13,404 คน</b>
3.1 กำกับดูแลสถานประกอบกิจการให้ปฏิบัติตามต่อแรงงานโยกย้ายถิ่นฐานตามมาตรฐานแรงงาน	800 แห่ง	502 แห่ง	502 แห่ง
3.2 ส่งเสริมสิทธิด้านแรงงานแก่แรงงานโยกย้ายถิ่นฐาน	15,000 คน	12,218 คน	13,404 คน
<b>4. ผลผลิต : แรงงานได้รับการคุ้มครองสิทธิตามกฎหมายแรงงาน</b>	<b>2,800,000 คน</b>	<b>1,700,463 คน</b>	<b>2,100,313 คน</b>
4.1 กำกับ ดูแล และสนับสนุนให้แรงงานมีความรู้ และได้รับการคุ้มครองตามกฎหมายคุ้มครองแรงงาน	1,550,000 คน	840,978 คน	1,053,460 คน
4.2 กำกับ ดูแล และสนับสนุนให้แรงงานมีความปลอดภัยและสุขภาพอนามัยที่ดีในการทำงาน	650,000 คน	495,330 คน	608,430 คน
4.3 ส่งเสริมและสนับสนุนให้แรงงานได้รับความเป็นธรรมและเกิดความสมานฉันท์ในวงการแรงงานในการทำงาน	600,000 คน	364,155 คน	436,875 คน
4.4 กำกับ ดูแล และสนับสนุนให้สถานประกอบกิจการจัดสวัสดิการนอกเหนือกฎหมาย	11,000 แห่ง	5,992 แห่ง	7,390 แห่ง
4.5 ส่งเสริม สนับสนุน ให้บุคลากรของกรมและประชาชนเข้าใช้บริการระบบเทคโนโลยีสารสนเทศของกรม	350,000 ครั้ง	196,833 ครั้ง	241,998 ครั้ง
4.6 ส่งเสริมและพัฒนาแรงงานตลอดช่วงชีวิต (ไม่นำส่งผลผลิต)	1,500 คน	1,548 คน	1,548 คน
<b>5. ผลผลิต : สถานประกอบกิจการมีความรู้ ความเข้าใจเกี่ยวกับมาตรฐานแรงงานไทย ความรับผิดชอบต่อสังคมด้านแรงงาน</b>	<b>700 แห่ง</b>	<b>703 แห่ง</b>	<b>851 แห่ง</b>
5.1 จำนวนสถานประกอบกิจการที่เข้ารับการพัฒนาศักยภาพตามข้อกำหนดมาตรฐานด้านแรงงาน	700 แห่ง	703 แห่ง	851 แห่ง
5.2 สร้างความรู้ ความเข้าใจ ส่งเสริม สนับสนุนและติดตามให้สถานประกอบกิจการปฏิบัติตามข้อกำหนดมาตรฐานด้านแรงงาน (ไม่นำส่งผลผลิต)	5,200 แห่ง	4,444 แห่ง	5,431 แห่ง

## กรมสวัสดิการและคุ้มครองแรงงาน

ผลการดำเนินงานรายผลผลิต/โครงการ ประจำปีงบประมาณ พ.ศ. 2559

รอบ 6 เดือน (1 ตุลาคม 2558 – 31 มีนาคม 2559)

ผลผลิต/กิจกรรม	เป้าหมาย การดำเนินงาน ทั้งปี	ผลการดำเนินงาน 1 ต.ค.58 – 29 ก.พ.59	ผลการดำเนินงาน 1 ต.ค. 58 – 31 มี.ค 59
6. โครงการ : ป้องกันและแก้ไขปัญหาการค้ำมนุษย์ด้านแรงงานและ การใช้แรงงานเด็กในรูปแบบที่เลวร้าย	51,500 คน	80,155 คน	114,097 คน
- ส่งเสริม พัฒนา และกำกับดูแลให้แรงงานที่เป็นกลุ่มเสี่ยงได้รับการคุ้มครองตามกฎหมาย	51,500 คน	80,155 คน	114,097 คน
7. โครงการ : ส่งเสริมระบบการจัดการด้านยาเสพติดในสถานประกอบกิจการ	1,000,000 คน	1,006,551 คน	1,204,590 คน
7.1 จำนวนแรงงานที่ได้รับความรู้เกี่ยวกับการป้องกันและแก้ไข ปัญหาเสพติด	1,000,000 คน	1,006,551 คน	1,204,590 คน
7.2 สร้างความรู้ความเข้าใจเกี่ยวกับการป้องกันและแก้ไข ปัญหาเสพติด	20,000 แห่ง	13,421 แห่ง	17,355 แห่ง
8. โครงการ : ศึกษาวิจัยเพื่อการคุ้มครองแรงงาน	1 เรื่อง	ร้อยละ 0	ร้อยละ 0
- ศึกษาวิเคราะห์สภาพงานอันตรายสำหรับเด็กในประเทศไทย	1 เรื่อง	ร้อยละ 0	ร้อยละ 0



## กรมสวัสดิการและคุ้มครองแรงงาน

การดำเนินงาน	ผลการดำเนินงาน 1 ต.ค.58 – 29 ก.พ 59	ผลการดำเนินงาน 1 ต.ค. 58 – 31 มี.ค. 59
<b>โครงการแรงงานสมานฉันท์ สร้างเศรษฐกิจไทย</b>		
- ส่งเสริม สนับสนุนให้แรงงานมีความปรองดองสมานฉันท์	4,031 คน	4,886 คน
<b>โครงการเสริมสร้างธรรมาภิบาลป้องกันและลดความเสี่ยงในการเกิดการทุจริตและประพฤติมิชอบ</b>		
- เสริมสร้างธรรมาภิบาลป้องกันและลดความเสี่ยงในการเกิดการทุจริตและประพฤติมิชอบ	325 คน	496 คน
<b>โครงการเสริมสร้างการบริหารจัดการด้านแรงงานอย่างเป็นมาตรฐานให้กับแรงงานโยกย้ายถิ่นฐาน</b>		
1. กำกับดูแลสถานประกอบกิจการให้ปฏิบัติตามต่อแรงงานโยกย้ายถิ่นฐานตามมาตรฐานแรงงาน	502 แห่ง	502 แห่ง
2. ส่งเสริมสิทธิด้านแรงงานแก่แรงงานโยกย้ายถิ่นฐาน	12,218 คน	13,404 คน
<b>แรงงานได้รับการคุ้มครองสิทธิตามกฎหมายแรงงาน</b>		
1. กำกับ ดูแล และสนับสนุนให้แรงงานมีความรู้ และได้รับการคุ้มครองตามกฎหมายคุ้มครองแรงงาน	840,978 คน	1,053,460 คน
2. กำกับ ดูแล และสนับสนุนให้แรงงานมีความปลอดภัยและสุขภาพอนามัยที่ดีในการทำงาน	495,330 คน	608,430 คน
3. ส่งเสริมและสนับสนุนให้แรงงานได้รับความเป็นธรรมและเกิดความสมานฉันท์ในวงการแรงงาน	364,155 คน	436,875 คน
4. กำกับ ดูแล และสนับสนุนให้สถานประกอบกิจการจัดสวัสดิการนอกเหนือกฎหมาย	5,992 แห่ง	7,390 แห่ง
5. ส่งเสริม สนับสนุน ให้บุคลากรของกรมและประชาชนเข้าใช้บริการระบบเทคโนโลยีสารสนเทศของกรม	196,833 ครั้ง	241,998 ครั้ง
6. ส่งเสริมและพัฒนาแรงงานตลอดช่วงชีวิต	1,548 คน	1,548 คน
<b>แรงงานได้รับการตรวจคุ้มครองตามกฎหมาย ประกอบด้วย</b>		
<b>- การคุ้มครองแรงงานในระบบ</b>		
● ตรวจคุ้มครองแรงงานในสถานประกอบกิจการ	15,344 แห่ง	20,588 แห่ง
● ลูกจ้างที่ผ่านการตรวจคุ้มครองแรงงานในสถานประกอบกิจการ	689,399 คน	883,368 คน
● สถานประกอบกิจการที่ปฏิบัติถูกต้องตามกฎหมายคุ้มครองแรงงาน	14,316 แห่ง	20,456 แห่ง
● ลูกจ้างในสถานประกอบกิจการที่ปฏิบัติถูกต้องตามกฎหมายฯ	635,377 คน	875,258 คน
<b>- การคุ้มครองแรงงานนอกระบบ 2 กรณี</b>		
<b>(1) ผู้รับงานไปทำที่บ้าน</b>		
● นายจ้าง/ผู้ว่าจ้างที่ผ่านการตรวจคุ้มครองแรงงาน	112 คน	192 คน
● ลูกจ้างที่ผ่านการตรวจคุ้มครองแรงงาน (กรณีรับงานไปทำที่บ้าน)	1,251 คน	2,213 คน
● ลูกจ้างที่ผ่านการคุ้มครองแรงงานและได้รับการปฏิบัติถูกต้อง	635,377 คน	875,258 คน

## กรมสวัสดิการและคุ้มครองแรงงาน

การดำเนินงาน	ผลการดำเนินงาน 1 ต.ค.58 – 29 ก.พ. 59	ผลการดำเนินงาน 1 ต.ค. 58 – 31 มี.ค. 59
<b>(2) แรงงานภาคเกษตรกรรม</b>		
● นายจ้าง/สถานประกอบกิจการที่ได้รับการตรวจคุ้มครอง	960 แห่ง	1,255 แห่ง
● ลูกจ้างที่ผ่านการตรวจคุ้มครองแรงงาน	9,545 คน	12,458 คน
● ลูกจ้างที่ผ่านการคุ้มครองแรงงานและได้รับการปฏิบัติถูกต้อง	8,893 คน	11,455 คน
<b>- ความปลอดภัยในการทำงาน</b>		
● ตรวจสอบความปลอดภัยในสถานประกอบกิจการ	6,782 แห่ง	8,880 แห่ง
● สถานประกอบกิจการที่ปฏิบัติถูกต้องด้านความปลอดภัยฯ	5,572 แห่ง	8,500 แห่ง
● ลูกจ้างในสถานประกอบกิจการที่ปฏิบัติถูกต้องด้านความปลอดภัยฯ	360,987 คน	540,843 คน
<b>- ป้องกันและแก้ไขปัญหาความขัดแย้ง</b>		
<b>(1) กรณีข้อพิพาทแรงงาน</b>		
● สถานประกอบกิจการที่เกิดข้อพิพาทแรงงาน	60 แห่ง	72 แห่ง
● ลูกจ้างที่เกี่ยวข้อง	38,875 คน	39,380 คน
● ข้อพิพาทแรงงานที่ยุติ	52 แห่ง	62 แห่ง
● ลูกจ้างที่เกี่ยวข้องกับสถานประกอบกิจการที่เกิดข้อพิพาทแรงงานยุติ	31,952 คน	35,932 คน
<b>(2) กรณีข้อขัดแย้ง</b>		
● สถานประกอบกิจการที่เกิดข้อขัดแย้ง	67 แห่ง	91 แห่ง
● ลูกจ้างที่เกี่ยวข้อง	39,343 คน	52,847 คน
● สถานประกอบกิจการที่ข้อขัดแย้งยุติ	64 แห่ง	86 แห่ง
● ลูกจ้างที่เกี่ยวข้องกับสถานประกอบกิจการที่เกิดข้อขัดแย้งยุติ	38,182 คน	51,259 คน
<b>(3) วินิจฉัยและยุติคำร้อง</b>		
● คำร้องที่วินิจฉัยแล้วมีสิทธิได้รับเงิน	2,161 ราย	2,977 ราย
● ลูกจ้างที่เกี่ยวข้องกับคำร้อง	9,070 คน	10,929 คน
● ลูกจ้างได้รับเงินสิทธิประโยชน์เป็นเงิน	140.64 ล้านบาท	184.76 ล้านบาท
<b>1. การตรวจคุ้มครองแรงงานสตรี</b>		
● ตรวจคุ้มครองแรงงานสตรีในสถานประกอบกิจการ	13,884 แห่ง	18,676 แห่ง
● ลูกจ้างที่เป็นแรงงานสตรีที่ผ่านการตรวจและได้รับการปฏิบัติถูกต้อง	332,399 คน	426,178 คน

## กรมสวัสดิการและคุ้มครองแรงงาน

การดำเนินงาน	ผลการดำเนินงาน	
	1 ต.ค. 58 – 29 ก.พ. 59	1 ต.ค. 58 – 31 มี.ค. 59
<b>2. การตรวจคุ้มครองแรงงานเด็ก</b>		
• ตรวจคุ้มครองแรงงานเด็กในสถานประกอบกิจการ	161 แห่ง	220 แห่ง
• ลูกจ้างที่เป็นแรงงานเด็กที่ผ่านการตรวจและได้รับการปฏิบัติถูกต้อง	356 คน	3,155 คน
<b>สถานประกอบกิจการมีความรู้ ความเข้าใจเกี่ยวกับมาตรฐานแรงงานไทย ความรับผิดชอบต่อสังคมด้านแรงงาน</b>		
1. จำนวนสถานประกอบกิจการที่เข้ารับการพัฒนาศักยภาพตามข้อกำหนดมาตรฐานแรงงานไทย	703 แห่ง	851 แห่ง
2. สร้างความรู้ ความเข้าใจ ส่งเสริม สนับสนุนและติดตามให้สถานประกอบกิจการปฏิบัติตามข้อกำหนดมาตรฐานด้านแรงงาน	4,444 แห่ง	5,431 แห่ง
<b>โครงการป้องกันและแก้ไขปัญหาการค้ำมนุษย์ด้านแรงงานและการใช้แรงงานเด็กในรูปแบบที่เลวร้าย</b>		
- ส่งเสริม พัฒนาและกำกับดูแลให้แรงงานที่เป็นกลุ่มเสี่ยงได้รับการคุ้มครองตามกฎหมาย	80,155 คน	114,097 คน
<b>โครงการส่งเสริมระบบการจัดการด้านยาเสพติดในสถานประกอบกิจการ</b>		
1. จำนวนแรงงานได้รับความรู้ ความเข้าใจเกี่ยวกับการป้องกันและแก้ไขปัญหายาเสพติด	1,006,551 คน	1,204,590 คน
2. สร้างความรู้ ความเข้าใจเกี่ยวกับการป้องกันและแก้ไขปัญหายาเสพติด	13,421 แห่ง	17,355 แห่ง
<b>โครงการศึกษาวิจัยเพื่อการคุ้มครองแรงงาน</b>		
- ศึกษาวิเคราะห์สภาพงานอันตรายสำหรับเด็กในประเทศไทย	0	0

## สำนักงานประกันสังคม

ผลการดำเนินงานรายผลผลิต/โครงการ ประจำปีงบประมาณ พ.ศ. 2559

รอบ 6 เดือน (1 ตุลาคม 2558 – 31 มีนาคม 2559)

ผลผลิต/กิจกรรม	เป้าหมาย การดำเนินงาน ทั้งปี	ผลการดำเนินงาน 1 ต.ค.58 – 29 ก.พ. 59	ผลการดำเนินงาน 1 ต.ค.58 – 31 มี.ค. 59
<b>1. ผลผลิต : ผู้ประกันตนมีสิทธิได้รับสิทธิประโยชน์ด้านบริการ ทางการแพทย์ภายใต้กฎหมายประกันสังคม</b>	<b>11,800,000 คน</b>	<b>12,005,197 คน</b>	<b>12,038,252 คน</b>
- จัดระบบบริการทางการแพทย์ให้ผู้ประกันตนอย่างมี คุณภาพและได้มาตรฐาน		12,005,197 คน	12,038,252 คน
<b>2. ผลผลิต : ลูกจ้าง ผู้ประกันตนมีสิทธิได้รับสิทธิประโยชน์ ภายใต้กฎหมายประกันสังคม</b>	<b>11,470,000 คน</b>	<b>11,556,916 คน</b>	<b>11,580,243 คน</b>
<b>2.1 ขึ้นทะเบียนกลุ่มเป้าหมาย</b>			
- จำนวนลูกจ้าง	9,300,000 คน	9,294,456 คน	9,310,839 คน
- จำนวนนายจ้าง	356,000 ราย	359,161 ราย	359,397 ราย
- จำนวนผู้ประกันตน	11,470,000 คน	11,556,916 คน	11,580,243 คน
- จำนวนสถานประกอบกิจการ	427,000 แห่ง	430,415 แห่ง	430,761 แห่ง
<b>2.2 จัดเก็บเงินสมทบ</b>			
- จำนวนรายการส่งเงินสมทบของผู้ประกันตน	11,380,000 คน	11,713,826 คน	11,703,234 คน
<b>2.3 จัดบริการสิทธิประโยชน์ตามกฎหมายประกันสังคม</b>			
- จำนวนการรับเงินทดแทน	95,000 ราย	38,425 ราย	46,600 ราย
- จำนวนการรับประโยชน์ทดแทน	34,520,000 ราย	15,407,626 ราย	18,440,948 ราย
<b>3. ผลผลิต : แรงงานนอกระบบผู้มีสิทธิได้สมัครเข้าสู่ความคุ้มครอง ภายใต้กฎหมายประกันสังคม</b>	<b>1,500,000 คน</b>	<b>2,191,653 คน</b>	<b>2,192,078 คน</b>
<b>3.1 ขึ้นทะเบียนแรงงานนอกระบบที่สมัครเป็นผู้ประกันตน ตามมาตรา 40</b>	1,500,000 คน	2,191,653 คน	2,192,078 คน
<b>3.2 จัดเก็บเงินสมทบผู้ประกันตนตามมาตรา 40</b>	ร้อยละ 50	ร้อยละ 47.05	ร้อยละ 46.32
<b>3.3 จัดบริการสิทธิประโยชน์สำหรับผู้ประกันตนตามมาตรา 40</b>	78,000 ราย	74,051 ราย	86,250 ราย

## สำนักงานประกันสังคม

การดำเนินงาน	ผลการดำเนินงาน 1 ต.ค.58 – 29 ก.พ. 59	ผลการดำเนินงาน 1 ต.ค. 58 – 31 มี.ค. 59
<b>1. ผู้ประกันตนมีสิทธิได้รับสิทธิประโยชน์ด้านบริการทางการแพทย์ภายใต้กฎหมายประกันสังคม</b>		
- จัดระบบบริการทางการแพทย์ให้ผู้ประกันตนอย่างมีคุณภาพและได้มาตรฐาน	12,005,197 คน	12,038,252 คน
<b>2. ลูกจ้าง ผู้ประกันตนมีสิทธิได้รับสิทธิประโยชน์ภายใต้กฎหมายประกันสังคม</b>		
- ลูกจ้าง ผู้ประกันตนมีสิทธิได้รับสิทธิประโยชน์ภายใต้กฎหมายประกันสังคม	11,556,916 คน	11,580,243 คน
<b>2.1 การขึ้นทะเบียนกลุ่มเป้าหมาย</b>		
• ลูกจ้างขึ้นทะเบียนกองทุนเงินทดแทน	9,294,456 คน	9,310,839 คน
• นายจ้างขึ้นทะเบียนกองทุนเงินทดแทน	359,161 ราย	359,397 ราย
• ผู้ประกันตนที่ขึ้นทะเบียนกองทุนประกันสังคม	11,556,916 คน	11,580,243 คน
• จำนวนสถานประกอบการที่มีลูกจ้างตั้งแต่ 1 คนขึ้นไป	430,415 แห่ง	430,761 แห่ง
<b>2.2 การจัดเก็บเงินสงเคราะห์</b>		
• ร้อยละของจำนวนรายการส่งเงินสมทบผ่านธนาคาร ไปรษณีย์ อินเทอร์เน็ต ฯลฯ	-	-
<b>2.3 จัดบริการสิทธิประโยชน์</b>		
• จำนวนการรับเงินทดแทน	38,425 ราย	46,600 ราย
• จำนวนการรับประโยชน์ทดแทน	15,407,626 ราย	18,440,948 ราย
<b>3. แรงงานนอกระบบได้รับความคุ้มครองจากการประกันสังคม</b>		
- ขึ้นทะเบียนกลุ่มแรงงานนอกระบบเป็นผู้ประกันตนตามมาตรา 40	2,191,653 คน	2,192,078 คน
• ทางเลือกที่ 1 จ่ายเงินสมทบ 100 บาท/เดือน (จ่ายเอง 70 บาท รัฐสนับสนุน 30 บาท)	15,148 คน	15,931 คน
• ทางเลือกที่ 2 จ่ายเงินสมทบ 150 บาท/เดือน (จ่ายเอง 100 บาท รัฐสนับสนุน 50 บาท)	2,176,505 คน	2,176,147 คน
• ทางเลือกที่ 3 จ่ายเงินสมทบ 200 บาท/เดือน (จ่ายเอง 100 บาท รัฐสนับสนุน 100 บาท)	0 คน	0 คน
• ทางเลือกที่ 4 จ่ายเงินสมทบ 300 บาท/เดือน (จ่ายเอง 170 บาท รัฐสนับสนุน 130บาท)	0 คน	0 คน
• ทางเลือกที่ 5 จ่ายเงินสมทบ 350 บาท/เดือน (จ่ายเอง 200 บาท รัฐสนับสนุน 150 บาท)	0 คน	0 คน

ผลการดำเนินงานของกองทุนในกำกับดูแลของกระทรวงแรงงาน

สำนักงานประกันสังคม	1 ต.ค. 58 – 31 มี.ค. 59
<b>1. กองทุนประกันสังคม</b>	
● สถานประกอบกิจการที่มีลูกจ้างตั้งแต่ 1 คนขึ้นไป	430,761 แห่ง
● สถานะเงินกองทุน (ณ 31 ธันวาคม 2558)	563,450.04 ล้านบาท
- กรณีไม่รวมภาระผูกพันกรณีชราภาพ	563,450.04 ล้านบาท
● ประโยชน์ทดแทน รวม 7 กรณี	
- เงินประโยชน์ทดแทน	21,639.55 ล้านบาท
- การใช้บริการ	20,821,691 ราย
1) กรณีเจ็บป่วย ตาย ทูพพลภาพ และคลอดบุตร	
- เงินประโยชน์ทดแทน	14,768.89 ล้านบาท
- การใช้บริการ	13,895,484 ราย
2) กรณีสงเคราะห์บุตรและชราภาพ	
- เงินประโยชน์ทดแทน	4,516.32 ล้านบาท
- การใช้บริการ	6,803,120 ราย
3) กรณีว่างงาน	
- เงินประโยชน์ทดแทน	2,354.34 ล้านบาท
- การใช้บริการ	123,087 ราย
<b>2. กองทุนเงินทดแทน (กรณีประสบอันตรายเนื่องจากการทำงาน)</b>	
● สถานะเงินกองทุน	47,143 ล้านบาท
● ลูกจ้างที่ขึ้นทะเบียนกองทุน	9,310,839 คน
● นายจ้างที่ขึ้นทะเบียนกองทุน	359,397 ราย
● จำนวนการรับเงินประโยชน์ทดแทน	46,600 ราย
● จำนวนลูกจ้างผู้ประกันตนที่ได้รับเงินทดแทน (กรณีประสบอันตรายเนื่องจากการทำงาน)	38,418 ราย

**ผลการดำเนินงานของกองทุนในกำกับดูแลของกระทรวงแรงงาน**

กรมการจัดหางาน	1 ต.ค. 58 – 31 มี.ค. 59
<b>1. กองทุนเพื่อช่วยเหลือคนหางานไปทำงานในต่างประเทศ (คงเหลือ)</b>	<b>811.32 ล้านบาท</b>
- จำนวนคนหางานที่ได้รับเงินสงเคราะห์จากกองทุน	18 คน
- รายจ่าย	10.227 ล้านบาท
<b>2. เงินกองทุนเพื่อผู้รับงานไปทำที่บ้าน (คงเหลือ)</b>	<b>6.091 ล้านบาท</b>
- อนุมัติเงินกู้	266 กลุ่ม
- จำนวนเงินที่อนุมัติ	23,411,000 บาท
<b>3. กองทุนเพื่อการส่งคนต่างด้าวกลับออกไปนอกราชอาณาจักร (ได้รับจัดสรรตัวเลขจากกรมบัญชีกลาง กระทรวงการคลัง ปี 2558 โดยกองทุนฯ ต้องเรียกเก็บเงินจากแรงงานต่างด้าว 3 สัญชาติ (พม่า ลาว กัมพูชา) ที่ขึ้นทะเบียนถูกต้องตามกฎหมายนำเงินสมทบเข้ากองทุน)</b>	<b>804.648 ล้านบาท</b>
- จัดสรรเงินสนับสนุนหน่วยงานภาครัฐในการบริหารจัดการเกี่ยวกับการทำงานของคนต่างด้าวตาม พ.ร.บ. การทำงานของคนต่างด้าว พ.ศ. 2551 จำนวน 10 หน่วยงาน ได้แก่ 1. กรมการจัดหางาน 2. กรมการปกครอง 3. สำนักงานตำรวจแห่งชาติ 4. กทม. 5. กรมสวัสดิการและคุ้มครองแรงงาน 6. สำนักงานตรวจคนเข้าเมือง 7. กรมประชาสัมพันธ์ 8. กองทัพอากาศ 9. กองทัพเรือ และ 10. กอ.รมน.	936.736 ล้านบาท
<u>หมายเหตุ</u> : จัดสรรเงินกองทุนและเงินคงเหลือจากปีงบประมาณ 2557 ให้กับทั้ง 10 หน่วยงานดังกล่าวด้วย	
- จำนวนเงิน (คงเหลือ) จากการใช้จ่ายเงินกองทุนฯ	177.630 ล้านบาท

กรมพัฒนาฝีมือแรงงาน	1 ต.ค. 58 – 31 มี.ค. 59
<b>● กองทุนพัฒนาฝีมือแรงงาน (คงเหลือ)</b>	<b>844.150 ล้านบาท</b>
- รับชำระหนี้	18.734 ล้านบาท
- รับเงินสมทบ	14.561 ล้านบาท



กรมสวัสดิการและคุ้มครองแรงงาน	1 ต.ค. 58 – 31 มี.ค. 59
1. กองทุนเพื่อผู้ใช้แรงงาน (คงเหลือ ณ 31 มกราคม 2559)	390 ล้านบาท
<ul style="list-style-type: none"> <li>● สหกรณ์ที่ได้รับอนุมัติเงินกู้</li> </ul>	9 แห่ง
<ul style="list-style-type: none"> <li>- เงินที่อนุมัติให้สหกรณ์กู้</li> </ul>	85.6 ล้านบาท
<ul style="list-style-type: none"> <li>● ลูกจ้างที่เป็นสมาชิกสหกรณ์ที่ได้รับอนุมัติเงินกู้</li> </ul>	4,920 คน
2. กองทุนสงเคราะห์ลูกจ้าง (คงเหลือ ณ 31 มกราคม 2559)	198.56 ล้านบาท
<ul style="list-style-type: none"> <li>● รับเงินค่าปรับตามกฎหมายคุ้มครองแรงงาน</li> </ul>	3.47 ล้านบาท
<ul style="list-style-type: none"> <li>● ลูกจ้างที่ได้รับการจ่ายเงินสงเคราะห์จากกองทุน</li> </ul>	736 ราย
<ul style="list-style-type: none"> <li>- ยอดเงินสงเคราะห์ที่จ่าย</li> </ul>	11.648 ล้านบาท
3.กองทุนความปลอดภัย อาชีวอนามัย และสภาพแวดล้อมในการทำงาน (ณ 1 มกราคม 2559)	160 ล้านบาท
<ul style="list-style-type: none"> <li>- รับเงินรายได้ตามมาตรา 45 แห่ง พ.ร.บ. ความปลอดภัยอาชีวอนามัยและสภาพแวดล้อมในการทำงาน พ.ศ. 2554</li> </ul>	14.89 ล้านบาท
<ul style="list-style-type: none"> <li>- จ่ายเงินตามมาตรา 46 แห่ง พ.ร.บ. ความปลอดภัยอาชีวอนามัยและสภาพแวดล้อมในการทำงาน พ.ศ. 2554</li> </ul>	331,885 บาท

## รายชื่อผู้บริหาร

ชื่อ - สกุล	ตำแหน่ง	หมายเลขโทรศัพท์	
		มือถือ	ที่ทำงาน
พลเอก ศิริชัย ดิษฐกุล	รัฐมนตรีว่าการกระทรวงแรงงาน	-	-
พลเอก เจริญ นพสุวรรณ	ผู้ช่วยรัฐมนตรีประจำกระทรวง	09 2246 2412	0 2246 1521
นายสุภัท กุขน	ที่ปรึกษารัฐมนตรี	08 6071 9262	0 2232 1079
พลตรี ธนิส พิพิธวณิชการ	เลขาธิการรัฐมนตรี	-	0 2643 4369
หม่อมหลวง ปุณศรี สมิตี	ปลัดกระทรวง	08 1174 9494	0 2247 4270
นายสุเมธ มโหสถ	รองปลัดกระทรวง	08 1926 8383	0 2232 1097
นายแพทย์สุรเดช วลีอิทธิกุล	รองปลัดกระทรวง	08 1807 8016	0 2245 2555
นายสุวิทย์ สุมาลา	รองปลัดกระทรวง	08 1431 5724	0 2232 1044-5
นายประวิทย์ เคียงผล	ผู้ตรวจราชการกระทรวง	08 1805 7394	0 2232 1123
นายวรานนท์ ปีติวรรณ	ผู้ตรวจราชการกระทรวง	08 1938 4227	0 2232 1116-7
นายอนุรักษ์ ทศรัตน์	ผู้ตรวจราชการกระทรวง	08 9814 1584	0 2232 1186
นายธีรพล ขุนเมือง	ผู้ตรวจราชการกระทรวง	08 1752 9101	0 2232 1134
นายบุญเลิศ ธีระตระกูล	ผู้ตรวจราชการกระทรวง	08 8244 4545	0 2232 1118
นายสิงหเดช ชูอำนาจ	ผู้ตรวจราชการกระทรวง	08 4438 7132	0 2232 1120
นายสุทธิ สุโกศล	ผู้ตรวจราชการกระทรวง	06 1420 0089	0 2232 1057
นายสมเกียรติ บุญทอง	ที่ปรึกษากฎหมาย	08 1996 0712	0 2232 1071
-	ที่ปรึกษาวิชาการแรงงาน	-	0 2232 1327
นายอารักษ์ พรหมณี	อธิบดีกรมการจัดหางาน	08 5660 9916	0-2248-6866
นายกริธา สพ์โชค	อธิบดีกรมพัฒนาฝีมือแรงงาน	08 4438 7133	0-2247-6600
นางสาวพรรณิ ศรียุทธศักดิ์	อธิบดีกรมสวัสดิการและคุ้มครองแรงงาน	08 9890 7746	0-2245-7787
นายโกวิท สัจจวิเศษ	เลขาธิการสำนักงานประกันสังคม	08 1845 7146	0-2956-2024-5
นายวิวัฒน์ ตั้งหงส์	ผู้ช่วยปลัดกระทรวงแรงงาน	-	0-2232-1095
นางเพชรรัตน์ สินอวย	ผู้ช่วยปลัดกระทรวงแรงงาน	08 4700 9967	0-2232-1319

# นโยบายกระทรวงแรงงาน



## นโยบายทั่วไป

ให้ความสำคัญกับกิจกรรมเทิดพระเกียรติ และกิจกรรมเทิดทูนสถาบัน

ถือนโยบายรัฐบาล มติ ครม. นโยบาย และแนวทางของ คสช. และกฎหมายที่เกี่ยวข้อง

ติดตามข้อมูลข่าวสารและสถานการณ์ อยู่ตลอดเวลา ทั้งที่เป็นสถานการณ์ในประเทศ และสถานการณ์ในต่างประเทศ

ศึกษา ทำความเข้าใจนโยบาย สามารถชี้แจง เผยแพร่ สร้างการรับรู้ให้กับประชาชนได้ มีความเข้าใจในแผนการปฏิรูป ของ คสช., รัฐบาล และกระทรวงแรงงาน

เร่งรัดปรับปรุง/แก้ไข และพัฒนากฎหมาย กฎ ระเบียบ ให้มีความทันสมัย สอดคล้องกับภารกิจและสภาพแวดล้อมที่เปลี่ยนแปลงไป

มาตรการรักษาความปลอดภัย ให้ทุกส่วนราชการยึดถือและดำเนินการตามระเบียบสำนักนายกรัฐมนตรี

ป้องกันและปราบปรามการทุจริตคอร์รัปชัน

ให้ความสำคัญกับการพัฒนาบุคลากรทุกระดับ

ให้ความสำคัญกับบรรยากาศในการทำงาน

