



ข้อมูลสำคัญด้านแรงงาน เดือน พฤศจิกายน 2557

กระทรวงแรงงาน

www.mol.go.th สายด่วน 1506



ติดตามตัวชี้วัดและรายงาน > ระบบข้อมูลผู้บริหาร

รายงานสำคัญผู้บริหาร

- สำนักงานปลัดกระทรวงแรงงาน
- กรมการจัดหางาน
- กรมพัฒนาฝีมือแรงงาน
- กรมสวัสดิการและคุ้มครองแรงงาน
- สำนักงานประกันสังคม

สาระสำคัญประกอบด้วย

- ภาวะการทำงานของประชากร
- รายงานกราฟข้อมูลสำคัญ

สรุปผลการใช้จ่ายเงินงบประมาณรายจ่ายประจำปีงบประมาณ พ.ศ. 2558
เดือนตุลาคม - พฤศจิกายน 2557

ตารางที่ 1 สรุปผลการใช้จ่ายเงินงบประมาณ จำแนกตามหน่วยงาน

หน่วย : ล้านบาท

หน่วยงาน	งบที่ได้รับจัดสรร (บาท)	งบประมาณหลัง โอนเข้า/โอนออก	เบิกจ่าย	เบิกจ่าย+ก่องหนี่ผูกพัน
สป.	1,263.5946	1,263.5946	227.8340 (ร้อยละ 18.03)	21.9497 (ร้อยละ 19.77)
กกจ.	1,160.0531	1,160,0531	137.1824 (ร้อยละ 11.83)	22.2861 (ร้อยละ 13.75)
กพร.	2,119.5692	2,119.5692	216.5411 (ร้อยละ 10.22)	64.5834 (ร้อยละ 13.26)
กสร.	1,102.6567	1,102.6567	145.1653 (ร้อยละ 13.17)	13.8121 (ร้อยละ 14.42)
สปส.	27,992.4582	27,992.4582	16,408.3949 (ร้อยละ 58.62)	16,408.3949 (ร้อยละ 58.62)
ภาพรวม	33,638.3318	33,638.3318	17,135.1178 (ร้อยละ 50.94)	122.6314 (ร้อยละ 51.30)

ตารางที่ 2 สรุปผลการใช้จ่ายเงินงบประมาณ จำแนกตามงบรายจ่าย

หน่วย : ล้านบาท

งบรายจ่าย	งบที่ได้รับจัดสรร (บาท)	งบประมาณหลังโอน เข้า/โอนออก	เบิกจ่าย	เบิกจ่าย+ก่องหนี่ผูกพัน
งบบุคลากร	3,304.7068	3,304.7068	520.0829 (ร้อยละ 15.74)	520.0829 (ร้อยละ 15.74)
งบดำเนินงาน	1,745.9245	1,745.1395	195.3978 (ร้อยละ 11.20)	94.3410 (ร้อยละ 16.60)
งบลงทุน	336.8851	337.5851	21.6669 (ร้อยละ 6.42)	25.1052 (ร้อยละ 13.85)
งบเงินอุดหนุน	27,252.3458	27,252.3458	16,312.3373 (ร้อยละ 59.86)	16,312.3373 (ร้อยละ 59.86)
งบรายจ่าย อื่น	998.4696	998,554,600	85.6327 (ร้อยละ 8.58)	3.1851 (ร้อยละ 51.30)
ภาพรวม	33,638.3318	33,638.3318	17,135.1178 (ร้อยละ 50.94)	122.6314 (ร้อยละ 51.30)

ที่มา : กลุ่มงานคลังและพัสดุ สำนักบริหารกลาง

สำนักงานปลัดกระทรวงแรงงาน
ผลการดำเนินงานรายผลผลิต/โครงการ ประจำปีงบประมาณ พ.ศ. 2558
รอบ 2 เดือน (1 ตุลาคม – 30 พฤศจิกายน 2557)

ผลผลิต/กิจกรรม	เป้าหมายการดำเนินงาน ทั้งปี	ผลการดำเนินงาน รอบ 2 เดือน
1. โครงการ : กระทรวงแรงงานพบประชาชน	100,000 คน	- คน
- จัดบริการด้านแรงงานเพื่อพัฒนาคุณภาพชีวิตและเสริมสร้างความปรองดอง	100,000 คน	- คน
2. โครงการ : เสริมสร้างธรรมาภิบาลและต่อต้านการทุจริตและประพฤติมิชอบ	280 คน	106 คน
- เสริมสร้างธรรมาภิบาล ป้องกันและลดความเสี่ยงในการเกิดทุจริตประพฤติมิชอบ	280 คน	106 คน
3. โครงการ : เพิ่มประสิทธิภาพข้อมูลด้านแรงงานเพื่อรองรับการเข้าสู่ประชาคมอาเซียน		
3.1 สำรวจ ศึกษา วิเคราะห์ วิจัยข้อมูลความต้องการแรงงานและการขาดแคลนแรงงาน ฐานข้อมูลกลางด้านตลาดแรงงานในภูมิภาคอาเซียน และร่างมาตรฐานแรงงานอาเซียน	3 เรื่อง	- เรื่อง
3.2 จัดทำรายงานสถานการณ์และวิเคราะห์ดัชนีชี้วัดภาวะแรงงาน	380 เล่ม/ปี	76 เล่ม/ปี
3.3 ศึกษา วิเคราะห์ พัฒนาระบบคุ้มครองแรงงานกลุ่มเฉพาะ (แรงงานนอกระบบ แรงงานคนพิการและแรงงานผู้สูงอายุ)	1 เรื่อง	- เรื่อง
3.4 เสริมสร้างศักยภาพด้านแรงงานรองรับประชาคมอาเซียน	660 คน	- คน
4. โครงการ: เพิ่มประสิทธิภาพการให้บริการด้านแรงงานในจังหวัดชายแดนภาคใต้	380 คน	380 คน
- จัดบัณฑิตแรงงานเพื่อเพิ่มประสิทธิภาพการให้บริการด้านแรงงานในพื้นที่จังหวัดชายแดนภาคใต้	380 คน	380 คน
5. โครงการมหกรรมด้านแรงงานเฉลิมพระเกียรติ	3,800 คน	- คน
- จัดกิจกรรมเทิดพระเกียรติสมเด็จพระเทพรัตนราชสุดาฯ สยามบรมราชกุมารี(เริ่มดำเนินการเดือนเมษายน 2558)	3,800 คน	- คน
6. ผลผลิต : ประชาชนวัยแรงงานในพื้นที่ได้รับบริการด้านแรงงาน	250,000 คน	109,459 คน
6.1 ประสานการให้บริการด้านแรงงาน	250,000 คน	109,459 คน
6.2 บริหารจัดการด้านแรงงานเชิงบูรณาการสู่ประชาชนในพื้นที่/ชุมชน	77,500 คน	96,418 คน
6.3 จัดงานเร่งด่วนและพัฒนาทักษะฝีมือเพื่อบรรเทาความเดือดร้อนด้านอาชีพ	20,144 คน	- คน

สำนักงานปลัดกระทรวงแรงงาน
ผลการดำเนินงานแสดงผลผลิต/โครงการ ประจำปีงบประมาณ พ.ศ. 2558
รอบ 2 เดือน (1 ตุลาคม-30 พฤศจิกายน 2557)

ผลผลิต/กิจกรรม	เป้าหมายการดำเนินงาน ทั้งปี	ผลการดำเนินงาน รอบ 2 เดือน
7. ผลผลิต : ยุทธศาสตร์ แผน ข้อเสนอ และระบบการบริหารจัดการแรงงาน	28 เรื่อง	28 เรื่อง
7.1 ศึกษา วิเคราะห์ วิจัย และการเตือนภัยด้านแรงงาน	7 เรื่อง	ร้อยละ 20.75
7.2 จัดทำยุทธศาสตร์ แผน และข้อเสนอด้านแรงงาน	10 เรื่อง	ร้อยละ 18.73
7.3 จัดทำข้อเสนอเพื่อกำหนดนโยบายด้านแรงงานระหว่างประเทศ	4 เรื่อง	ร้อยละ 43.92
7.4 ติดตามและประเมินผลการดำเนินงาน	6 เรื่อง	ร้อยละ 21.89
7.5 อำนวยความสะดวกในการจัดการด้านแรงงาน	8 เรื่อง	ร้อยละ 30.24
7.6 พัฒนาเทคโนโลยีสารสนเทศและการสื่อสาร	1 เรื่อง	ร้อยละ 8.33
8. โครงการป้องกันปัญหาการค้ามนุษย์ด้านแรงงาน(เริ่มดำเนินการเดือนธันวาคม 2557)	1 เรื่อง	-
- จัดทำแผนปฏิบัติการป้องกันการค้ามนุษย์ด้านแรงงาน		
9. ผลผลิต : การส่งเสริมขยายตลาดและคุ้มครองแรงงานไทยในต่างประเทศ	330,000 คน	392,329 คน
9.1 คุ้มครองสิทธิประโยชน์แรงงานไทยในต่างประเทศ	330,000 คน	392,329 คน
9.2 ขยายและรักษาตลาดแรงงานไทยในต่างประเทศ	2 เรื่อง	- เรื่อง

สำนักงานปลัดกระทรวงแรงงาน
 การบริหารจัดการด้านแรงงานเชิงบูรณาการสู่ประชาชนในพื้นที่/ชุมชน
 รอบ 2 เดือน (1 ตุลาคม – 30 พฤศจิกายน 2557)

การดำเนินงาน	ผลการดำเนินงานรอบ 2 เดือน
การบริหารจัดการด้านแรงงานแก่ประชาชนในพื้นที่/ชุมชน โดยอาสาสมัครแรงงาน 7,255 คน	
● การให้บริการด้านแรงงานแก่ประชาชนในพื้นที่/ชุมชน	14,740 คน
- ด้านจัดหางาน	1,227 คน
- ด้านฝึกอาชีพ/พัฒนาทักษะ	6,658 คน
- ด้านคุ้มครองแรงงานและสวัสดิการ	523 คน
- ด้านสิทธิประโยชน์ประกันสังคม	6,288 คน
- ด้านสิทธิประโยชน์แรงงานไทยไปทำงานต่างประเทศ	44 คน
การเพิ่มประสิทธิภาพการให้บริการด้านแรงงานในจังหวัดชายแดนภาคใต้ โดยบัณฑิตแรงงาน 380 คน	
● การให้บริการด้านแรงงานแก่ประชาชนในพื้นที่/ชุมชน	3,333 คน
- ด้านจัดหางาน	458 คน
- ด้านฝึกอาชีพ/พัฒนาทักษะ	2,106 คน
- ด้านคุ้มครองแรงงานและสวัสดิการ	18 คน
- ด้านสิทธิประโยชน์ประกันสังคม	751 คน

สำนักงานปลัดกระทรวงแรงงาน
ส่งเสริมการขยายและรักษาตลาดแรงงานไทยในต่างประเทศ
รอบ 2 เดือน (1 ตุลาคม – 30 พฤศจิกายน 2557)

สนร./ฝ่ายแรงงาน	จำนวนแรงงานไทยในต่างประเทศ (คน)		
	แรงงาน ถูกกฎหมาย	แรงงาน ผิดกฎหมาย	รวม
1. ซาอุดีอาระเบีย (รียาด)	14,620	600	15,220
2. สหรัฐอาหรับฯ (อาบูดาบี)	29,875	125	30,000
3. ญี่ปุ่น	15,171	4,391	19,562
4. ฮองกง	2,881	1,051	3,932
5. ใต้หวัน (ไทเป)	43,287	30	43,317
6. ใต้หวัน (เกาสง)	16,208	23	16,231
7. สิงคโปร์	8,659	350	9,009
8. บรูไน	1,648	-	1,648
9. มาเลเซีย	38,692	110,000	148,692
10. อิสราเอล	22,500	1,000	23,500
11. เกาหลี	19,595	3,378	22,973
12. เยอรมนี	58,078	-	28,078
13. ลิเบีย	1,378	-	1,378
รวม	272,592	120,948	363,540

หมายเหตุ : ข้อมูลแรงงานผิดกฎหมาย เป็นข้อมูลประมาณการ

ที่มา : สำนักประสานความร่วมมือระหว่างประเทศ สำนักงานปลัดกระทรวงแรงงาน

สำนักงานปลัดกระทรวงแรงงาน
การคุ้มครองสิทธิประโยชน์แรงงานไทยในต่างประเทศ
รอบ 2 เดือน (1 ตุลาคม - 30 พฤศจิกายน 2557)

สนร./ฝ่ายแรงงาน	จำนวนแรงงานไทยที่มาร้องทุกข์			
	เกี่ยวกับเงินสิทธิประโยชน์		ไม่เกี่ยวกับเงินสิทธิ ประโยชน์ (ราย)	รวมทั้งสิ้น (ราย)
	(ราย)	(บาท)		
1. ซาอุดีอาระเบีย (รียาด)	2	-	3	5
2. สหรัฐอาหรับฯ (อาบูดาบี)	-	-	-	-
3. ญี่ปุ่น	2	23,063.00	1	3
4. ฮองกง	2	254,600	58	60
5. ใต้หวัน (ไทเป)	184	-	31	215
6. ใต้หวัน (เกาสง)	44	405,848.46	134	178
7. สิงคโปร์	68	1,172,228.00	64	132
8. บรูไน	-	-	2	2
9. มาเลเซีย	1	-	66	67
10. ออสเตรเลีย	97	384,750.00	32	129
11. เกาหลี	41	3,856,219.00	227	268
12. เยอรมนี	-	-	-	-
13. ลิเบีย	1	-	-	1
รวมทั้งสิ้น	442	6,096,708.46	618	1,060

ที่มา : สำนักประสานความร่วมมือระหว่างประเทศ สำนักงานปลัดกระทรวงแรงงาน

กรมการจัดหางาน
ผลการดำเนินงานรายผลผลิต/โครงการ ประจำปีงบประมาณ พ.ศ. 2558
รอบ 2 เดือน (1 ตุลาคม -30 พฤศจิกายน 2557)

ผลผลิต/กิจกรรม	เป้าหมาย การดำเนินงาน ทั้งปี	ผลการดำเนินงาน รอบ 2 เดือน
1. โครงการ: สร้างงาน สร้างบุญ เพื่อความปรองดองสมานฉันท์	2,000 คน	730 คน*
- สร้างงาน สร้างบุญให้ความรู้ด้านส่งเสริมการมีงานทำและสิทธิหน้าที่ตามระบอบประชาธิปไตย *เริ่มดำเนินการเดือน ธ.ค. 57	2,000 คน	730 คน
2. โครงการ: สร้างเสริมธรรมาภิบาล ป้องกันและลดความเสี่ยงในการเกิดการทุจริตและประพฤติมิชอบ	1,000 คน	- คน*
- การพัฒนาบุคลากรและเสริมสร้างจริยธรรมคุณธรรมและกฎหมายที่เกี่ยวข้องกับการป้องกันและปราบปรามการทุจริตมิชอบ *เริ่มดำเนินการเดือน พ.ย. 57	1,000 คน	- คน
3.โครงการ : คนต่างด้าวได้รับใบอนุญาตทำงาน	500 คน	- คน*
- การพัฒนาทรัพยากรมนุษย์ ระบบสารสนเทศและกฎหมาย กฎระเบียบรองรับการเข้าสู่ประชาคมอาเซียน *เริ่มดำเนินการเดือน พ.ย. 57	500 คน	- คน
4. โครงการ: มหกรรมสร้างงานสร้างอาชีพเฉลิมพระเกียรติ	20,000 คน	- คน*
- สร้างงาน สร้างอาชีพ และจัดนิทรรศการเพื่อเฉลิมพระเกียรติ *เริ่มดำเนินการเดือน ก.พ. 58	20,000คน	- คน
5.ผลผลิต : ประชาชนทุกกลุ่มได้รับบริการส่งเสริมการมีงานทำ	8,325,910 คน	1,466,960 คน
5.1การให้บริการจัดหางานในประเทศ	700,000 คน	152,916คน
5.2 การให้บริการจัดหางานต่างประเทศ	100,000 คน	18,107คน
5.3 การให้บริการแนะแนวอาชีพ	525,910 คน	74,878 คน
5.4 การให้บริการข้อมูลข่าวสารตลาดแรงงาน	7,000,000 คน	1,221,059 คน
6. โครงการ : ป้องกันปัญหาการค้ามนุษย์ด้านแรงงาน	1,016,358 คน	738,834 คน
6.1การให้ความคุ้มครองคนหางานตามกฎหมายจัดหางานและคุ้มครองคนหางาน	1,000,000 คน	738,834 คน
6.2 สนับสนุนการแก้ไขและป้องกันปัญหาการค้ามนุษย์ด้านแรงงาน	16,358 คน	- คน
7. ผลผลิต : คนต่างด้าวได้รับอนุญาตทำงาน		
7.1 ตรวจสอบการทำงานของคนต่างด้าวและสถานประกอบกิจการ	242,000 คน 36,000 แห่ง	33,537 คน 6,087 แห่ง
7.2 พิจารณาคำขอและจัดทำทะเบียนคนต่างด้าวที่ยื่นขอใบอนุญาตทำงาน	1,380,138 คน 1,431,844 ครั้ง	150,216 คน 214,939 ครั้ง

กรมการจัดหางาน

การดำเนินงาน	1 ต.ค. – 30 พ.ย.57
โครงการสร้างงาน สร้างบุญ เพื่อความปรองดองสมานฉันท์	
- สร้างงาน สร้างบุญให้ความรู้ด้านส่งเสริมการมีงานทำและสิทธิหน้าที่ตามระบอบประชาธิปไตย * เริ่มดำเนินการเดือน ธ.ค. 57	730 คน*
โครงการส่งเสริมธรรมาภิบาล ป้องกันและลดความเสี่ยงในการเกิดการทุจริตและประพฤติมิชอบ	
- การพัฒนาบุคลากรและเสริมสร้างจริยธรรมคุณธรรมและกฎหมายที่เกี่ยวข้องกับการป้องกันและปราบปรามการทุจริตและประพฤติมิชอบ * เริ่มดำเนินการเดือน พ.ย. 57	- คน*
โครงการเตรียมความพร้อมรองรับการเข้าสู่ประชาคมอาเซียน	
- การพัฒนาทรัพยากรมนุษย์ ระบบสารสนเทศและกฎหมาย กฎ ระเบียบรองรับการเข้าสู่ประชาคมอาเซียน * เริ่มดำเนินการเดือน พ.ย. 57	- คน*
โครงการมหกรรมสร้างงานสร้างอาชีพเฉลิมพระเกียรติ	
- สร้างงาน สร้างอาชีพ และจัดนิทรรศการเพื่อเฉลิมพระเกียรติ * เริ่มดำเนินการเดือน ก.พ. 58	- คน*
ประชาชนทุกกลุ่มได้รับบริการส่งเสริมการมีงานทำ	
1. ตำแหน่งงานว่าง (ในประเทศ)	67,669 อัตรา
2. ผู้ลงทะเบียนสมัครงาน	71,961 คน
3. ผู้ได้รับการบรรจุงาน	56,614 คน
4. การบริการจัดหางานในประเทศ	152,916 คน
4.1 โครงการนัดพบตลาดงานเชิงคุณภาพ	- คน
4.2 โครงการส่งเสริมการมีงานทำอย่างยั่งยืน	151,284 คน
- กิจกรรมให้บริการจัดหางาน ณ สำนักงาน	29,098 คน
- กิจกรรมให้บริการจัดหางานแก่ผู้ประกอบการที่ว่างงาน	92,289 คน
- กิจกรรมมีงานทำนำชุมชนเข้มแข็ง	14,648 คน
- กิจกรรมการเคลื่อนย้ายแรงงานอย่างเป็นระบบ	988 คน
- กิจกรรมนัดพบแรงงาน (ใหญ่+ย่อย)	10,992 คน
- กิจกรรมบริการจัดหางานและคุ้มครองคนหางานตลอด 24 ชั่วโมง	3,269 คน

กรมการจัดหางาน

การดำเนินงาน	1 ต.ค. – 30 พ.ย.57
4.3 การให้บริการจัดหางานแก่กลุ่มคนพิเศษ	1,632 คน
- จัดหางานพิเศษสำหรับผู้พิการ	119 คน
- จัดหางานพิเศษสำหรับนักเรียน นักศึกษา	776 คน
- จัดหางานให้คนพิการมีงานทำ	686 คน
- ส่งเสริมคนพิการมีงานทำในหน่วยงานภาครัฐ	40 คน
- สร้างโอกาสการมีงานทำให้ผู้สูงอายุเพื่อเพิ่มประสิทธิภาพการบรรจุนาน	11 คน
5. การให้บริการจัดหางานต่างประเทศ	18,107คน
- บริษัทจัดส่งคนหางาน	6,473 คน
- กรมการจัดหางานจัดส่ง	1,629 คน
- เดินทางด้วยตนเอง+เดินทางประเภท Re-Entry	8,699 คน
- บริษัท/นายจ้างพาไปทำงาน	532 คน
- บริษัท/นายจ้างพาไปฝึกงาน	774 คน
6. การให้บริการแนะแนวอาชีพ	74,878 คน
- แนะนำอาชีพให้นักเรียน นักศึกษา	9,313 คน
- แนะนำอาชีพให้นักเรียน นักศึกษา ในสถานศึกษา	8,563 คน
- แนะนำอาชีพให้ผู้ประกันตนกรณีว่างงาน ประชาชนทั่วไป	53,824 คน
- ศูนย์ตรีเทพเพื่อการจ้างงานแบบครบวงจร	3,178 คน
7. การให้บริการเผยแพร่ข้อมูลข่าวสารตลาดแรงงาน	1,221,059 คน
โครงการป้องกันปัญหาการค้ามนุษย์ด้านแรงงาน	
1. การให้ความคุ้มครองคนหางานตามกฎหมายจัดหางานและคุ้มครองคนหางาน	738,834 คน
- โครงการเผยแพร่ความรู้เพื่อป้องกันการหลอกลวงในการทำงานต่างประเทศ	158,789 คน
- โครงการเคาะประตูบ้านเพื่อป้องกันปัญหาการหลอกลวงคนหางาน	943 คน
- โครงการเครือข่ายชุมชนร่วมรณรงค์ป้องกันการหลอกลวงและลักลอบไปทำงานต่างประเทศ	10,002 คน
- การรับเรื่องร้องทุกข์ช่วยเหลือคนหางานที่ได้รับเงินคืนและดำเนินคดีผู้กระทำความผิดกฎหมายจัดหางาน	569,100 คน
● รับเรื่องร้องทุกข์คนหางาน	154 คน
● ร้องทุกข์กล่าวโทษผู้กระทำความผิดกฎหมาย	42 คน
● ช่วยเหลือคนหางาน	154ราย
● สิทธิประโยชน์เป็นจำนวนเงินที่คนหางานได้รับคืน	568,750 บาท
2.การสนับสนุนแก้ไขและป้องกันปัญหาการค้ามนุษย์ด้านแรงงาน	- คน
คนต่างด้าวได้รับใบอนุญาตทำงาน	
1. ตรวจสอบการทำงานต่างด้าว และสถานประกอบกิจการ	
- คนงานต่างด้าว	33,537 คน
- สถานประกอบกิจการ	6,087 แห่ง

กรมการจัดหางาน

การดำเนินงาน	1 ต.ค. – 30 พ.ย.57
2. พิจารณาและจัดทำทะเบียนคนต่างด้าวที่ยื่นขอใบอนุญาตทำงาน	
2.1 การพิจารณาคำขออนุญาตทำงาน (คนต่างด้าวถูกกฎหมาย)	150,216 คน
- ประเภทจำเป็นเร่งด่วน	2,590 คน
- ประเภทชั่วคราว (ทั่วไป) (มาตรา 9)	24,420 คน
- ประเภทนำเข้าตาม (MOU) (มาตรา 9)	32,573 คน
- ประเภทผ่านการพิสูจน์สัญชาติ (มาตรา 9)	73,027 คน
- ประเภทส่งเสริมการลงทุน (BOI) (มาตรา 12)	7,024 คน
- คนต่างด้าวตามมติคณะรัฐมนตรี	- คน
- คนต่างด้าวทำงานประมงมาตรา 13 (2)	- คน
- ชนกลุ่มน้อย	10,582 คน
2.2 การจัดทำทะเบียนคนต่างด้าวที่ขออนุญาตทำงาน (คนต่างด้าวถูกกฎหมาย)	214,939 ครั้ง
- ประเภทจำเป็นเร่งด่วน	2,590 ครั้ง
- ประเภทชั่วคราว (ทั่วไป) (มาตรา 9)	36,219 ครั้ง
- ประเภทนำเข้าตาม (MOU) (มาตรา 9)	39,769 ครั้ง
- ประเภทผ่านการพิสูจน์สัญชาติ (มาตรา 9)	106,609 ครั้ง
- ประเภทส่งเสริมการลงทุน (BOI) (มาตรา 12)	10,165 ครั้ง
- คนต่างด้าวตามมติคณะรัฐมนตรี	- คน
- คนต่างด้าวทำงานประมงมาตรา 13 (2)	- คน
- ชนกลุ่มน้อย	19,587 คน

กรมการจัดหางาน

แผนภูมิแสดงสัดส่วนแรงงานต่างด้าวคงเหลือในราชอาณาจักร

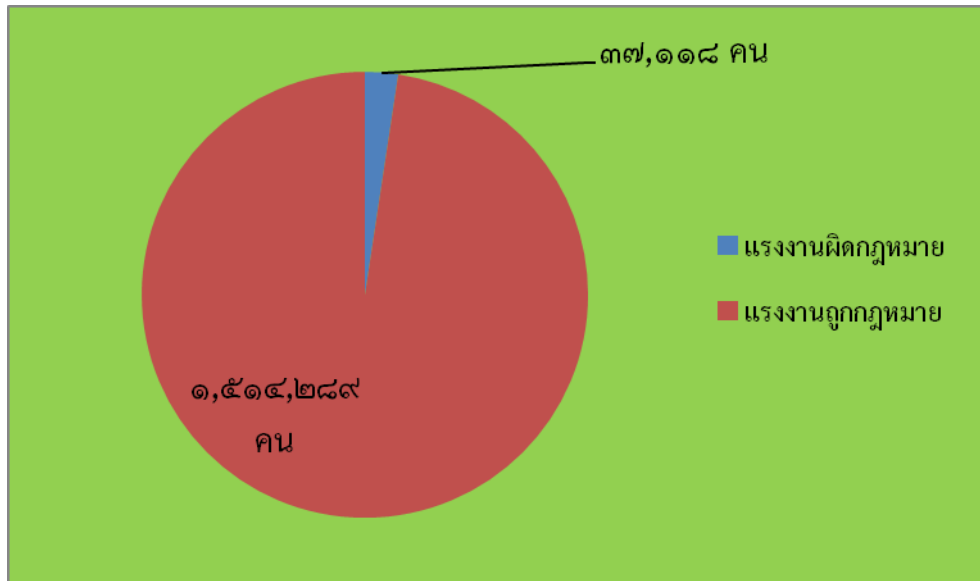

แผนภูมิแสดงสัดส่วนแรงงานต่างด้าวที่ได้รับใบอนุญาตทำงาน

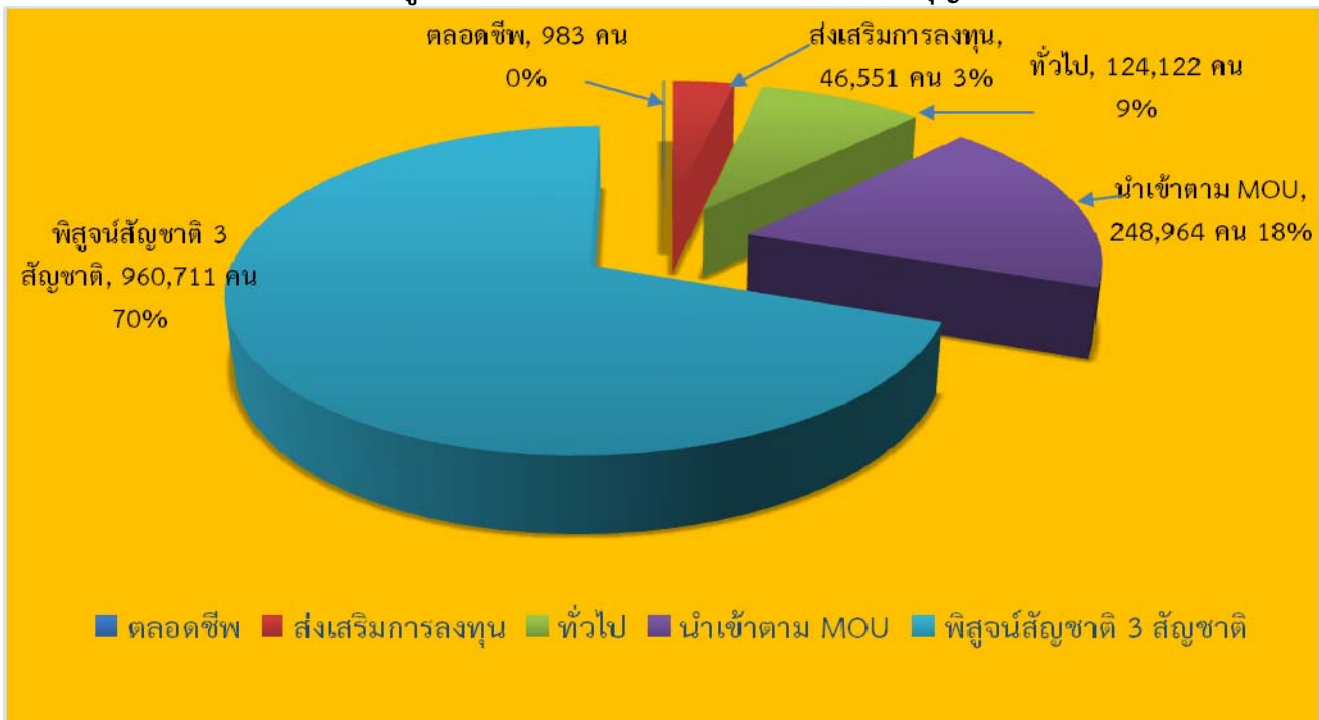

ที่มา : ข้อมูล MOU (นำเข้าและพิสูจน์สัญชาติ) จากแบบรายงานอิเล็กทรอนิกส์เมล์ ฝ่ายสารสนเทศ กองแผนงานและสารสนเทศ กรมการจัดหางาน

หมายเหตุ : มาตรา 9 หมายถึง คนต่างด้าวซึ่งเข้ามาในราชอาณาจักรเป็นการชั่วคราว ตามกฎหมายว่าด้วยคนเข้าเมือง จำแนกเป็น 4 ประเภท ดังนี้ (1) ประเภททั่วไป (2) ประเภทเข้ามาทำงานอันจำเป็นเร่งด่วน (3) ประเภทตลอดชีพ (4) ประเภทข้อตกลงว่าด้วยการจ้างแรงงานกับประเทศคู่ภาคี

มาตรา 12 หมายถึง คนต่างด้าวซึ่งเข้ามาทำงานในราชอาณาจักร ตามกฎหมายพิเศษ ได้แก่ กฎหมายว่าด้วยการส่งเสริมการลงทุน และกฎหมายอื่น

มาตรา 13 (1) หมายถึง คนต่างด้าวที่ถูกเนรเทศ ตามกฎหมายว่าด้วยการเนรเทศ และได้รับการผ่อนผัน ให้ไปประกอบอาชีพ ณ ที่แห่งใดแทนการเนรเทศหรืออยู่ในระหว่างรอการเนรเทศและ (2) หมายถึง คนต่างด้าวเข้ามาหรืออยู่ในราชอาณาจักรโดยไม่ได้รับอนุญาตตามกฎหมายว่าด้วยคนเข้าเมืองแต่ได้รับอนุญาตให้อยู่ในราชอาณาจักรเป็นการชั่วคราว เพื่อรอการส่งกลับออกไปนอกราชอาณาจักรตามกฎหมายว่าด้วยคนเข้าเมือง

กรมพัฒนาฝีมือแรงงาน
ผลการดำเนินงานแสดงผลผลิต/โครงการ ประจำปีงบประมาณ พ.ศ. 2558
รอบ 2 เดือน (1 ตุลาคม – 30 พฤศจิกายน 2557)

ผลผลิต/กิจกรรม	เป้าหมาย การดำเนินงาน ทั้งปี	ผลการดำเนินงาน รอบ 2 เดือน
1. โครงการ : เสริมสร้างธรรมาภิบาลป้องกันและลดความเสี่ยง ในการเกิดการทุจริตและประพฤติมิชอบ	500 คน	395 คน
เสริมสร้างธรรมาภิบาลป้องกันและลดความเสี่ยงในการเกิดการทุจริต และประพฤติมิชอบ	500 คน	395 คน
2. ผลผลิต : เพิ่มประสิทธิภาพของแรงงานรองรับประชาคมอาเซียน	122,329 คน	13,549 คน
2.1 พัฒนาฝีมือและศักยภาพกลุ่มเครือข่ายแรงงานนานาชาติ	1,980 คน	42 คน
2.2 เพิ่มขีดความสามารถของแรงงานรองรับประชาคมอาเซียน	120,349 คน	13,507 คน
3. โครงการ : ฝึกอบรมฝีมือแรงงานตามโครงการอันเนื่องมาจาก พระราชดำริ	3,000 คน	1,240 คน
3.1 ฝึกอบรมฝีมือแรงงานตามโครงการอันเนื่องมาจากพระราชดำริ	3,000 คน	817 คน
3.2 ฝึกอบรมคนพิการร่วมกับมูลนิธิฯ เทียมในสมเด็จพระศรีนครินทร์ราชชนนี	20 คน	- คน
3.3 ฝึกอบรมอาชีพแรงงานกลุ่มเฉพาะ	4,000 คน	423 คน
3.4 จัดตั้งศูนย์ทดสอบมาตรฐานฝีมือแรงงานในสถานประกอบ กิจการเทิดให้พระบิดาแห่งมาตรฐานการช่างไทย	77 แห่ง	- แห่ง
4. ผลผลิต : พัฒนาศักยภาพฝีมือแรงงานทั้งระบบให้สอดคล้องกับ ความต้องการของตลาดแรงงาน และการประกอบอาชีพ	3,471,681 คน	538,494 คน
4.1 พัฒนาฝีมือเพื่อเพิ่มโอกาสในการประกอบอาชีพ	1,413 คน	1,133 คน
4.2 พัฒนา/ส่งเสริมการประกอบอาชีพอิสระ	1,400 คน	334 คน
4.3 ทดสอบมาตรฐานฝีมือแรงงาน	36,910 คน	2,078 คน
4.4 จัดทำหลักเกณฑ์ พัฒนา/ส่งเสริมมาตรฐานฝีมือแรงงาน	20 สาขา	- สาขา
4.5 พัฒนาระบบการฝึกอบรมฝีมือแรงงาน	70 หลักสูตร	2 หลักสูตร
4.6 ส่งเสริมและสนับสนุนให้สถานประกอบกิจการดำเนินการ ฝึกอบรมฝีมือแรงงานตาม พ.ร.บ.ส่งเสริมฯ พ.ศ. 2545	3,417,708 คน	533,574 คน
4.7 ยกย่องระดับทักษะฝีมือแรงงานให้มีศักยภาพและผลิตภาพเพื่อ การแข่งขัน	200 แห่ง	- แห่ง
4.8 พัฒนาศักยภาพแรงงานเพื่อรองรับการจ่ายค่าจ้างตาม มาตรฐานฝีมือแรงงาน	14,250 คน	1,375 คน
4.9 พัฒนาเทคโนโลยีสารสนเทศและการสื่อสาร	79 แห่ง	- แห่ง

กรมพัฒนาฝีมือแรงงาน

การดำเนินงาน	1 ต.ค. – 30 พ.ย.57
โครงการเสริมสร้างธรรมาภิบาลป้องกันและลดความเสี่ยงในการเกิดการทุจริตและประพฤติมิชอบ	
- เสริมสร้างธรรมาภิบาลป้องกันและลดความเสี่ยงในการเกิดการทุจริตและประพฤติมิชอบ * เริ่มดำเนินการเดือน พ.ย. 57	395 คน
เพิ่มประสิทธิภาพของแรงงานรองรับประชาคมอาเซียน	
1. พัฒนาฝีมือและศักยภาพกลุ่มเครือข่ายแรงงานนานาชาติ	42 คน
2. เพิ่มขีดความสามารถของแรงงานรองรับประชาคมอาเซียน	13,507 คน
2.1 พัฒนาขีดความสามารถด้านภาษาให้แก่แรงงานไทยเพื่อรองรับประชาคมอาเซียน	2,860 คน
2.2 พัฒนาฝีมือแรงงานส่งเสริมศักยภาพอุตสาหกรรมยานยนต์และชิ้นส่วน	225 คน
2.3 พัฒนาศักยภาพแรงงานไทยเพื่อส่งเสริมความสามารถของภาคบริการและการท่องเที่ยว	2,601 คน
2.4 เพิ่มศักยภาพแรงงานไทยขับเคลื่อนการแข่งขันของภาคอุตสาหกรรมในการเข้าสู่ประชาคมอาเซียน	1,917 คน
2.5 พัฒนาฝีมือแรงงานรองรับการพัฒนาโครงสร้างพื้นฐาน คมนาคมและการขนส่ง	1,290 คน
2.6 ฝึกอบรมฝีมือแรงงานรองรับการพัฒนาพื้นที่เศรษฐกิจชายแดน	4,614 คน
โครงการ : ฝึกอบรมฝีมือแรงงานตามโครงการอันเนื่องมาจากพระราชดำริ	
1. ฝึกอบรมฝีมือแรงงานตามโครงการอันเนื่องมาจากพระราชดำริ	817 คน
2. ฝึกอบรมคนพิการร่วมกับมูลนิธิฯ ในสมเด็จพระศรีนครินทราบรมราชชนนี	- คน
3. ฝึกอาชีพแรงงานกลุ่มเฉพาะ	423 คน
4. จัดตั้งศูนย์ทดสอบมาตรฐานฝีมือแรงงานในสถานประกอบกิจการเทิดไท้พระบิดาแห่งมาตรฐานการช่างไทย	- คน
พัฒนาศักยภาพฝีมือแรงงานทั้งระบบให้สอดคล้องกับความต้องการของตลาดแรงงานและการประกอบอาชีพ	
1. พัฒนาฝีมือเพื่อเพิ่มโอกาสในการประกอบอาชีพ	1,133 คน
2. พัฒนา/ส่งเสริมการประกอบอาชีพอิสระ	334 คน
3. ทดสอบมาตรฐานฝีมือแรงงาน	2,078 คน
4. จัดทำหลักเกณฑ์ พัฒนา/ส่งเสริมมาตรฐานฝีมือแรงงาน	- คน
5. พัฒนาระบบการฝึกอบรมฝีมือแรงงาน	2 หลักสูตร
6. ส่งเสริมและสนับสนุนให้สถานประกอบกิจการดำเนินการฝึกอบรมฝีมือแรงงานฯ	533,574 คน
7. ยกระดับทักษะฝีมือแรงงานให้มีศักยภาพและผลผลิตภาพเพื่อการแข่งขัน	- คน
8. พัฒนาศักยภาพแรงงานเพื่อรองรับการจ่ายค่าจ้างมาตรฐานฝีมือแรงงาน	1,375 คน
9. พัฒนาเทคโนโลยีสารสนเทศและการสื่อสาร	- แห่ง

กรมสวัสดิการและคุ้มครองแรงงาน
ผลการดำเนินงานรายผลผลิต/โครงการ ประจำปีงบประมาณ พ.ศ. 2558
รอบ 2 เดือน (1 ตุลาคม – 30 พฤศจิกายน 2557)

ผลผลิต/กิจกรรม	เป้าหมายการดำเนินงานทั้งปี	ผลการดำเนินงานรอบ 2 เดือน
1. โครงการ : แรงงานสมานฉันท์ สร้างสรรค์เศรษฐกิจไทย * เริ่มดำเนินการเดือน พ.ย. 57	5,200 คน	1,020 คน*
- ส่งเสริมสนับสนุนให้แรงงานมีความปรองดองสมานฉันท์	5,200 คน	1,020 คน
2. โครงการ : เสริมสร้างธรรมาภิบาล ป้องกันและลดความเสี่ยงในการเกิดการทุจริตและประพฤติมิชอบ * เริ่มดำเนินการเดือน พ.ย. 57	1,500 คน	303 คน*
- เสริมสร้างธรรมาภิบาล ป้องกันและลดความเสี่ยงในการเกิดการทุจริตและประพฤติมิชอบ	1,500 คน	303 คน
3. โครงการ: ส่งเสริมการบริหารจัดการด้านแรงงานอย่างเป็นมาตรฐานรองรับการเคลื่อนย้ายแรงงานเสรีอาเซียน	10,250 คน	3,112 คน
3.1 กำกับดูแลสถานประกอบกิจการให้ปฏิบัติตามต่อแรงงานโยกย้ายถิ่นฐานตามมาตรฐานแรงงาน * (เริ่มดำเนินการเดือน พ.ย.57 และยังไม่มียผลการดำเนินการ)	700 แห่ง	- แห่ง
3.2 ส่งเสริมสิทธิด้านแรงงานแก่แรงงานโยกย้ายถิ่นฐาน	10,250 คน	3,112 คน
4. ผลผลิต : แรงงานได้รับสิทธิประโยชน์ตามกฎหมายแรงงาน	2,800,000 คน	491,054 คน
4.1 กำกับ ดูแล และสนับสนุนให้แรงงานมีความรู้ และได้รับการคุ้มครองตามกฎหมายคุ้มครองแรงงาน	1,700,000 คน	258,131 คน
4.2 กำกับ ดูแล และสนับสนุนให้แรงงานมีความปลอดภัยและสุขภาพอนามัยที่ดีในการทำงาน	600,000 คน	111,983 คน
4.3 ส่งเสริมและสนับสนุนให้แรงงานได้รับความเป็นธรรมและเกิดความสมานฉันท์ในวงการแรงงานในการทำงาน	500,000 คน	120,940 คน
4.4 กำกับ ดูแล และสนับสนุนให้สถานประกอบกิจการจัดสวัสดิการนอกเหนือกฎหมาย	11,000 แห่ง	1,756 แห่ง
4.5 ส่งเสริม สนับสนุน ให้บุคลากรของกรมและประชาชนเข้าใช้บริการระบบเทคโนโลยีสารสนเทศของกรม	300,000 ครั้ง	70,422 ครั้ง
5. ผลผลิต : สถานประกอบกิจการมีความรู้ ความเข้าใจเกี่ยวกับมาตรฐานแรงงานไทย ความรับผิดชอบต่อสังคมด้านแรงงาน		
5.1 จำนวนสถานประกอบกิจการที่เข้ารับการพัฒนาศักยภาพตามข้อกำหนดมาตรฐานด้านแรงงาน	700 แห่ง	159 แห่ง
5.2 สร้างความรู้ความเข้าใจ ส่งเสริม สนับสนุนและติดตามให้สถานประกอบกิจการปฏิบัติตามข้อกำหนดมาตรฐานด้านแรงงาน	5,200 แห่ง	1,427 แห่ง

กรมสวัสดิการและคุ้มครองแรงงาน

ผลการดำเนินงานรายผลผลิต/โครงการ ประจำปีงบประมาณ พ.ศ. 2558

รอบ 2 เดือน (1 ตุลาคม -30 พฤศจิกายน 2557)

ผลผลิต/กิจกรรม	เป้าหมาย การดำเนินงาน ทั้งปี	ผลการดำเนินงาน รอบ 2เดือน
6. โครงการ : ป้องกันและแก้ไขปัญหาการค้ำมนุษย์ด้านแรงงาน และการใช้แรงงานเด็กในรูปแบบที่เลวร้าย	50,500 คน	6,197 คน
- ส่งเสริม พัฒนา และกำกับดูแลให้แรงงานที่เป็นกลุ่มเสี่ยงได้รับการคุ้มครองตามกฎหมาย	50,500 คน	6,197 คน
7. โครงการ : ส่งเสริมระบบการจัดการด้านยาเสพติดในสถานประกอบกิจการ		
7.1 จำนวนแรงงานที่ได้รับความรู้เกี่ยวกับการป้องกันและแก้ไขปัญหายาเสพติด	1,200,000 คน	306,618 คน
7.2 สร้างความรู้ความเข้าใจเกี่ยวกับการป้องกันและแก้ไขปัญหายาเสพติด	20,000 แห่ง	3,436 แห่ง
8. โครงการ : ศึกษาวิจัยเพื่อการคุ้มครองแรงงาน	1 เรื่อง	- เรื่อง
- ศึกษาวิจัยการกำหนดอัตราค่าตอบแทนของผู้รับงานไปทำที่บ้านในประเทศไทย * (เริ่มดำเนินการเดือน ก.พ. 58 เสร็จสิ้นเดือน ส.ค. 58)	1 เรื่อง	- เรื่อง *

กรมสวัสดิการและคุ้มครองแรงงาน

การดำเนินงาน	1 ต.ค. - 30 พ.ย.57
โครงการแรงงานสมานฉันท์ สร้างเศรษฐกิจไทย	
- ส่งเสริม สนับสนุนให้แรงงานมีความปรองดองสมานฉันท์ * เริ่มดำเนินการเดือน พ.ย. 57	1,020 คน*
โครงการเสริมสร้างธรรมาภิบาลป้องกันและลดความเสี่ยงในการเกิดการทุจริตและประพฤติมิชอบ	
- เสริมสร้างธรรมาภิบาลป้องกันและลดความเสี่ยงในการเกิดการทุจริตและประพฤติมิชอบ * เริ่มดำเนินการเดือน พ.ย. 57	303 คน*
โครงการเสริมสร้างการบริหารจัดการด้านแรงงานอย่างเป็นมาตรฐานรองรับการเคลื่อนย้ายแรงงานเสรีอาเซียน	
1. กำกับดูแลสถานประกอบกิจการให้ปฏิบัติต่อแรงงานโยกย้ายถิ่นฐานตามมาตรฐานแรงงาน * เริ่มดำเนินการเดือน พ.ย. 57 และยังไม่มีการดำเนินการ)	- แห่ง*
2. ส่งเสริมสิทธิด้านแรงงานแก่แรงงานโยกย้ายถิ่นฐาน	3,112 คน
แรงงานได้รับสิทธิประโยชน์ตามกฎหมายแรงงาน	
1. กำกับ ดูแล และสนับสนุนให้แรงงานมีความรู้ และได้รับการคุ้มครองตามกฎหมายคุ้มครองแรงงาน	258,131 คน
2. กำกับ ดูแล และสนับสนุนให้แรงงานมีความปลอดภัยและสุขภาพอนามัยที่ดีในการทำงาน	111,983 คน
3. ส่งเสริมและสนับสนุนให้แรงงานได้รับความเป็นธรรมและเกิดความสมานฉันท์ในวงการแรงงาน	120,940 คน
4. กำกับ ดูแล และสนับสนุนให้สถานประกอบกิจการจัดสวัสดิการนอกเหนือกฎหมาย	1,756 แห่ง
5. ส่งเสริม สนับสนุน ให้บุคลากรของกรมและประชาชนเข้าใช้บริการระบบเทคโนโลยีสารสนเทศของกรม	70,422 ครั้ง
แรงงานได้รับการตรวจคุ้มครองตามกฎหมาย ประกอบด้วย	
- การคุ้มครองแรงงานในระบบ	
● ตรวจคุ้มครองแรงงานในสถานประกอบกิจการ	4,233 แห่ง
● ลูกจ้างที่ผ่านการตรวจคุ้มครองแรงงานในสถานประกอบกิจการ	161,181 คน
● สถานประกอบกิจการที่ปฏิบัติถูกต้องตามกฎหมายคุ้มครองแรงงาน	3,869 แห่ง
● ลูกจ้างในสถานประกอบกิจการที่ปฏิบัติถูกต้องตามกฎหมายฯ	141,668 คน
- การคุ้มครองแรงงานนอกระบบ 2 กรณี	
(1) ผู้รับงานไปทำที่บ้าน	
● นายจ้าง/ผู้ว่าจ้างที่ผ่านการตรวจคุ้มครองแรงงาน	41 คน
● ลูกจ้างที่ผ่านการตรวจคุ้มครองแรงงานนอกระบบ	461 คน
● ลูกจ้างที่ผ่านการคุ้มครองแรงงานและได้รับการปฏิบัติถูกต้อง	431 คน

กรมสวัสดิการและคุ้มครองแรงงาน

การดำเนินงาน	1 ต.ค. - 30 พ.ย.57
(2) แรงงานภาคเกษตรกรรม	
● นายจ้าง/สถานประกอบกิจการที่ได้รับการตรวจคุ้มครอง	307 แห่ง
● ลูกจ้างที่ผ่านการตรวจคุ้มครองแรงงาน	2,576 คน
● ลูกจ้างที่ผ่านการคุ้มครองแรงงานและได้รับการปฏิบัติถูกต้อง	2,143 คน
- ความปลอดภัยในการทำงาน	
● ตรวจสอบความปลอดภัยในสถานประกอบกิจการ	1,816 แห่ง
● ลูกจ้างที่ผ่านการตรวจสอบความปลอดภัยในสถานประกอบกิจการ	108,445 คน
● สถานประกอบกิจการที่ปฏิบัติถูกต้องด้านความปลอดภัยฯ	1,325 แห่ง
● ลูกจ้างในสถานประกอบกิจการที่ปฏิบัติถูกต้องด้านความปลอดภัยฯ	68,145 คน
- ป้องกันและแก้ไขปัญหาความขัดแย้ง	
(1) กรณีข้อพิพาทแรงงาน	
● สถานประกอบกิจการที่เกิดข้อพิพาทแรงงาน	14 แห่ง
● ลูกจ้างที่เกี่ยวข้อง	9,306 คน
● ข้อพิพาทแรงงานที่ยุติ	10 แห่ง
● ลูกจ้างที่เกี่ยวข้องกับสถานประกอบกิจการที่เกิดข้อพิพาทแรงงานยุติ	7,260 คน
(2) กรณีข้อขัดแย้ง	
● สถานประกอบกิจการที่เกิดข้อขัดแย้ง	12 แห่ง
● ลูกจ้างที่เกี่ยวข้อง	4,857 คน
● สถานประกอบกิจการที่ข้อขัดแย้งยุติ	12 แห่ง
● ลูกจ้างที่เกี่ยวข้องกับสถานประกอบกิจการที่เกิดข้อขัดแย้งยุติ	4,857 คน
(3) วินิจฉัยและยุติคำร้อง	
● คำร้องที่วินิจฉัยแล้วมีสิทธิได้รับเงิน	436 ราย
● ลูกจ้างที่เกี่ยวข้องกับคำร้อง	1,449 คน
● ลูกจ้างได้รับเงินสิทธิประโยชน์เป็นเงิน	9.08 ล้านบาท
1.การตรวจคุ้มครองแรงงานสตรี	
● ตรวจสอบคุ้มครองแรงงานสตรีในสถานประกอบกิจการ	79,463 คน/3,798 แห่ง
● ลูกจ้างที่เป็นแรงงานสตรีที่ผ่านการตรวจและได้รับการปฏิบัติถูกต้อง	70,115 คน/3,434 แห่ง
2.การตรวจคุ้มครองแรงงานเด็ก	
● ตรวจสอบคุ้มครองแรงงานเด็กในสถานประกอบกิจการ	421 คน/365 แห่ง
● ลูกจ้างที่เป็นแรงงานเด็กที่ผ่านการตรวจและได้รับการปฏิบัติถูกต้อง	199 คน/56 แห่ง

กรมสวัสดิการและคุ้มครองแรงงาน

การดำเนินงาน	1 ต.ค. – 30 พ.ย.57
สถานประกอบการกิจการมีความรู้ ความเข้าใจเกี่ยวกับมาตรฐานแรงงานไทย ความรับผิดชอบต่อสังคม ด้านแรงงาน	
1. จำนวนสถานประกอบการที่เข้ารับการพัฒนาศักยภาพตามข้อกำหนดมาตรฐานแรงงานไทย	159 แห่ง
2. สร้างความรู้ความเข้าใจ ส่งเสริม สนับสนุนและติดตามให้สถานประกอบการปฏิบัติตามข้อกำหนดมาตรฐานด้านแรงงาน	1,427 แห่ง
โครงการป้องกันและแก้ไขปัญหาการค้ำมนุษย์ด้านแรงงานและการใช้แรงงานเด็กในรูปแบบที่เลวร้าย	
- ส่งเสริม พัฒนาและกำกับดูแลให้แรงงานที่เป็นกลุ่มเสี่ยงได้รับการคุ้มครองตามกฎหมาย	6,197 คน
โครงการส่งเสริมระบบการจัดการด้านยาเสพติดในสถานประกอบการ	
1. จำนวนแรงงานได้รับความรู้ความเข้าใจเกี่ยวกับการป้องกันและแก้ไขปัญหาเสพติด	306,618 คน
2. สร้างความรู้ความเข้าใจเกี่ยวกับการป้องกันและแก้ไขปัญหาเสพติด	3,436 แห่ง
โครงการศึกษาวิจัยเพื่อการคุ้มครองแรงงาน	
- ศึกษาวิจัยการกำหนดอัตราค่าตอบแทนของผู้รับงานไปทำที่บ้านในประเทศไทย * (เริ่มดำเนินการเดือน ก.พ. 58 เสร็จสิ้นเดือน ส.ค. 58)	- เรื่อง

สำนักงานประกันสังคม
ผลการดำเนินงานแสดงผลผลิต/โครงการ ประจำปีงบประมาณ พ.ศ. 2558
รอบ 2 เดือน (1 ตุลาคม – 30 พฤศจิกายน 2557)

ผลผลิต/กิจกรรม	เป้าหมาย การดำเนินงาน ทั้งปี	ผลการดำเนินงาน รอบ 2 เดือน
1. ผลผลิต : ผู้ประกันตนได้รับความคุ้มครองด้านการรักษาพยาบาลจากระบบประกันสังคม - จัดบริการการรักษาพยาบาลที่มีคุณภาพและได้มาตรฐานสำหรับผู้ประกันตน	11,570,000 คน	11,471,036 คน 11,471,036 คน
2. ผลผลิต : ลูกจ้าง ผู้ประกันตนได้รับความคุ้มครองจากการประกันสังคม	11,230,000 คน	11,105,463 คน
2.1 ขึ้นทะเบียนกลุ่มเป้าหมาย		
- จำนวนผู้ประกันตน	11,230,000 คน	11,105,463 คน
- จำนวนสถานประกอบกิจการ	420,000 แห่ง	422,267 แห่ง
- จำนวนลูกจ้าง	9,220,000 คน	9,092,602 คน
- จำนวนนายจ้าง	350,000 ราย	352,596 ราย
2.2 จัดเก็บเงินสมทบ - ร้อยละของจำนวนรายการส่งเงินสมทบผ่านธนาคารไปรษณีย์ อินเทอร์เน็ต ฯลฯ	ร้อยละ 52.00	-
2.3 จัดบริการสิทธิประโยชน์		
- จำนวนการรับเงินทดแทน	129,000 ราย	17,017 ราย
- จำนวนการรับประโยชน์ทดแทน	34,875,000 ราย	6,669,160 ราย
3. ผลผลิต : แรงงานนอกระบบได้รับความคุ้มครองจากการประกันสังคม	2,150,000 คน	2,041,520 คน
3.1 ขึ้นทะเบียนแรงงานนอกระบบเป็นผู้ประกันตนตามมาตรา 40	2,150,000คน	2,041,520 คน
3.2 จัดเก็บเงินสมทบผู้ประกันตนตามมาตรา 40	ร้อยละ 50	-
3.3 จัดบริการสิทธิประโยชน์สำหรับผู้ประกันตนตามมาตรา 40	57,900 ราย	- ราย

สำนักงานประกันสังคม	1 ต.ค. -30 พ.ย.57
1. ผู้ประกันตนได้รับความคุ้มครองด้านการรักษาพยาบาลจากระบบประกันสังคม	
- จัดบริการการรักษาพยาบาลที่มีคุณภาพและได้มาตรฐานสำหรับผู้ประกันตน	11,471,036 คน
2. ลูกจ้าง ผู้ประกันตนได้รับความคุ้มครองจากการประกันสังคม	
- ผู้ประกันตนได้รับความคุ้มครองด้านการรักษาพยาบาลโดยการจัดบริการรักษาพยาบาลที่มีคุณภาพและได้มาตรฐาน	11,105,463 คน
2.1 การขึ้นทะเบียนกลุ่มเป้าหมาย	
● ผู้ประกันตนที่ขึ้นทะเบียนกองทุนประกันสังคม	11,105,463 คน
● สถานประกอบการที่ขึ้นทะเบียนกองทุนประกันสังคม	422,267 แห่ง
● ลูกจ้างขึ้นทะเบียนกองทุนเงินทดแทน	9,092,602 คน
● นายจ้างขึ้นทะเบียนกองทุนเงินทดแทน	352,596 ราย
2.2 การจัดเก็บเงินสงเคราะห์	
● ร้อยละของจำนวนรายการส่งเงินสมทบผ่านธนาคาร ไปรษณีย์ อินเทอร์เน็ต ฯลฯ	-
2.3 จัดบริการสิทธิประโยชน์	
● จำนวนการรับเงินทดแทน	17,017 ราย
● จำนวนการรับประโยชน์ทดแทน	6,669,160 ราย
3. แรงงานนอกระบบได้รับความคุ้มครองจากการประกันสังคม	
- ขึ้นทะเบียนกลุ่มแรงงานนอกระบบเป็นผู้ประกันตนตามมาตรา 40	2,041,520 คน
● ทางเลือกที่ 1 จ่ายเงินสมทบ 100 บาท/เดือน (จ่ายเอง 70 บาท รัฐสนับสนุน 30 บาท)	8,087 คน
● ทางเลือกที่ 2 จ่ายเงินสมทบ 150 บาท/เดือน (จ่ายเอง 100 บาท รัฐสนับสนุน 50 บาท)	1,476,707 คน
● ทางเลือกที่ 3 จ่ายเงินสมทบ 200 บาท/เดือน (จ่ายเอง 100 บาท รัฐสนับสนุน 100 บาท)	156,483 คน
● ทางเลือกที่ 4 จ่ายเงินสมทบ 300 บาท/เดือน (จ่ายเอง 170 บาท รัฐสนับสนุน 130บาท)	505 คน
● ทางเลือกที่ 5 จ่ายเงินสมทบ 350 บาท/เดือน (จ่ายเอง 200 บาท รัฐสนับสนุน 150 บาท)	399,738 คน

ผลการดำเนินงานของกองทุนในกำกับดูแลของกระทรวงแรงงาน

สำนักงานประกันสังคม		1 ต.ค. - 30 พ.ย. 57
1. กองทุนประกันสังคม		
● สถานประกอบกิจการที่มีลูกจ้างตั้งแต่ 1 คนขึ้นไป		422,267 แห่ง
● สถานะเงินกองทุน		787,825.71 ล้านบาท
- กรณีไม่รวมภาระผูกพันกรณีชราภาพ		518.099 ล้านบาท
● ประโยชน์ทดแทน รวม 7 กรณี		
- เงินประโยชน์ทดแทน		51,473.80 ล้านบาท
- การใช้บริการ		31,236,961 ราย
1) กรณีเจ็บป่วย ตาย ทูพพลภาพ และคลอดบุตร		
- เงินประโยชน์ทดแทน		32,217.37 ล้านบาท
- การใช้บริการ		28,053,770 ราย
2) กรณีสงเคราะห์บุตรและชราภาพ		
- เงินประโยชน์ทดแทน		14,155.09 ล้านบาท
- การใช้บริการ		17,319,968 ราย
3) กรณีว่างงาน		
- เงินประโยชน์ทดแทน		5,101.34 ล้านบาท
- การใช้บริการ		231,523 ราย
2. กองทุนเงินทดแทน (กรณีประสบอันตรายเนื่องจากการทำงาน)		
● สถานะเงินกองทุน		45,406 ล้านบาท
● ลูกจ้างที่ขึ้นทะเบียนกองทุน		9,092,602 คน
● นายจ้างที่ขึ้นทะเบียนกองทุน		352,596 ราย
● เงินประโยชน์ทดแทน		2,164.07 ล้านบาท
● จำนวนการรับเงินทดแทน (กรณีการประสบอันตราย)		111,422 ราย

ผลการดำเนินงานของกองทุนในกำกับดูแลของกระทรวงแรงงาน

กรมการจัดหางาน	1 ต.ค. – 30 พ.ย. 57
1. กองทุนเพื่อช่วยเหลือคนหางานไปทำงานในต่างประเทศ (คงเหลือ)	789.81 ล้านบาท
- จำนวนคนหางานที่ได้รับเงินสงเคราะห์จากกองทุน	42 คน
- จำนวนเงิน	1.10 ล้านบาท
2. เงินกองทุนเพื่อผู้รับงานไปทำที่บ้าน (คงเหลือ)	15.28 ล้านบาท
- อนุมัติเงินกู้	205 กลุ่ม
- จำนวนเงินที่อนุมัติ	15.89 ล้านบาท

กรมพัฒนาฝีมือแรงงาน	1 ต.ค. – 30 พ.ย. 57
● กองทุนพัฒนาฝีมือแรงงาน (คงเหลือ ณ เดือนตุลาคม 2557)	771.21 ล้านบาท
- รับชำระหนี้	18.79 ล้านบาท
- รับเงินสมทบ	40.12 ล้านบาท

กรมสวัสดิการและคุ้มครองแรงงาน	1 ต.ค. – 30 พ.ย. 57
1. กองทุนเพื่อผู้ใช้แรงงาน(คงเหลือ)	128.51 ล้านบาท
● สหกรณ์ที่ได้รับอนุมัติเงินกู้	- แห่ง
- เงินที่อนุมัติให้สหกรณ์กู้	- ล้านบาท
● ลูกจ้างที่เป็นสมาชิกสหกรณ์ที่ได้รับอนุมัติเงินกู้	7,789 คน
2. กองทุนสงเคราะห์ลูกจ้าง (คงเหลือ)	224.09 ล้านบาท
● รับเงินค่าปรับตามกฎหมายคุ้มครองแรงงาน	1.136 ล้านบาท
● รับเงินสงเคราะห์ลูกจ้าง	439 ราย
- ยอดเงินสงเคราะห์ที่จ่าย	- ล้านบาท

ข้อมูลการทำงานของประชากรประจำเดือน พฤศจิกายน 2557

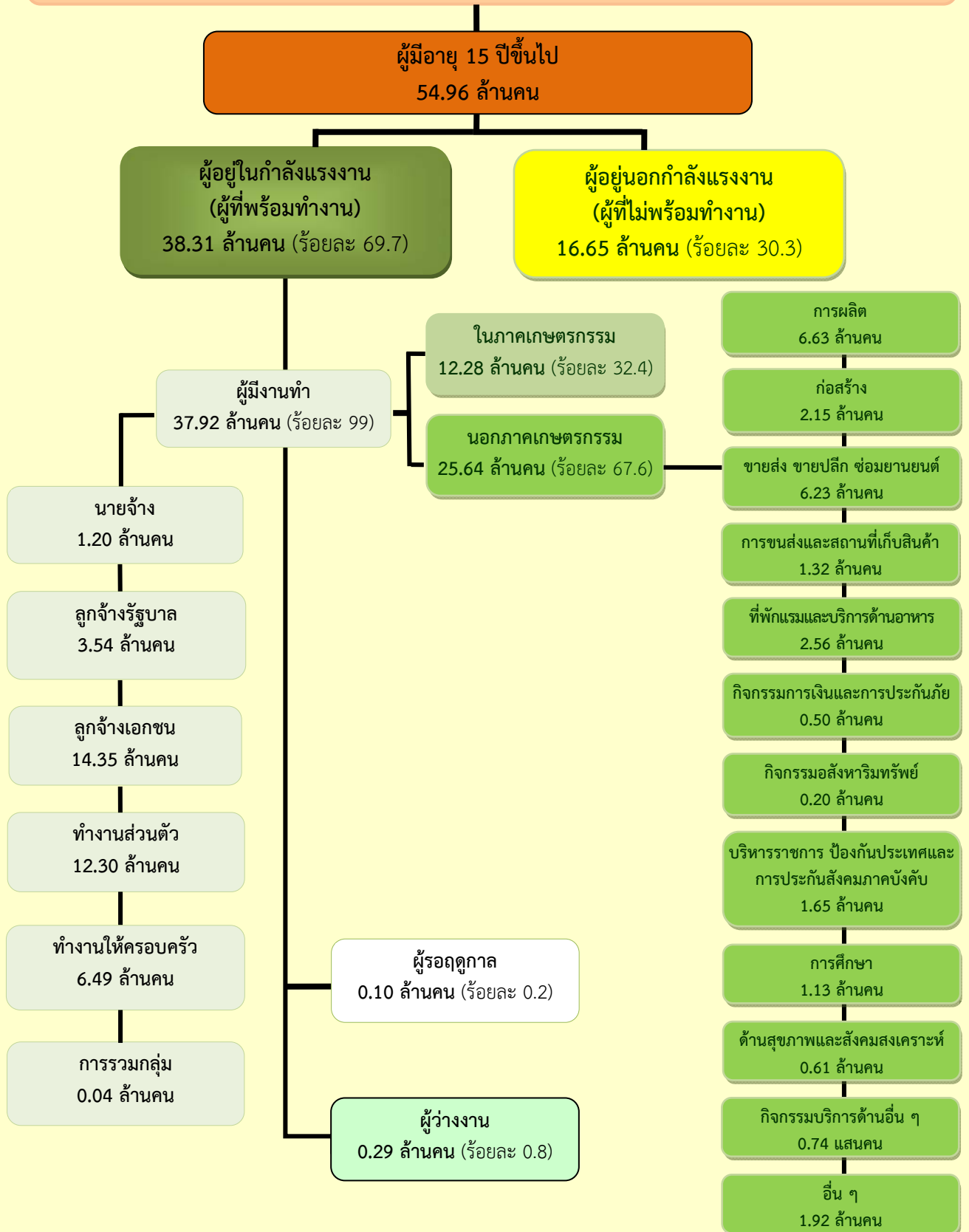

**แผนภูมิเปรียบเทียบจำนวนผู้ปฏิบัติงานทำจำแนกตามอุตสาหกรรมที่สำคัญ
เดือนพฤศจิกายน พ.ศ. 2557 กับเดือนพฤศจิกายน พ.ศ. 2556**

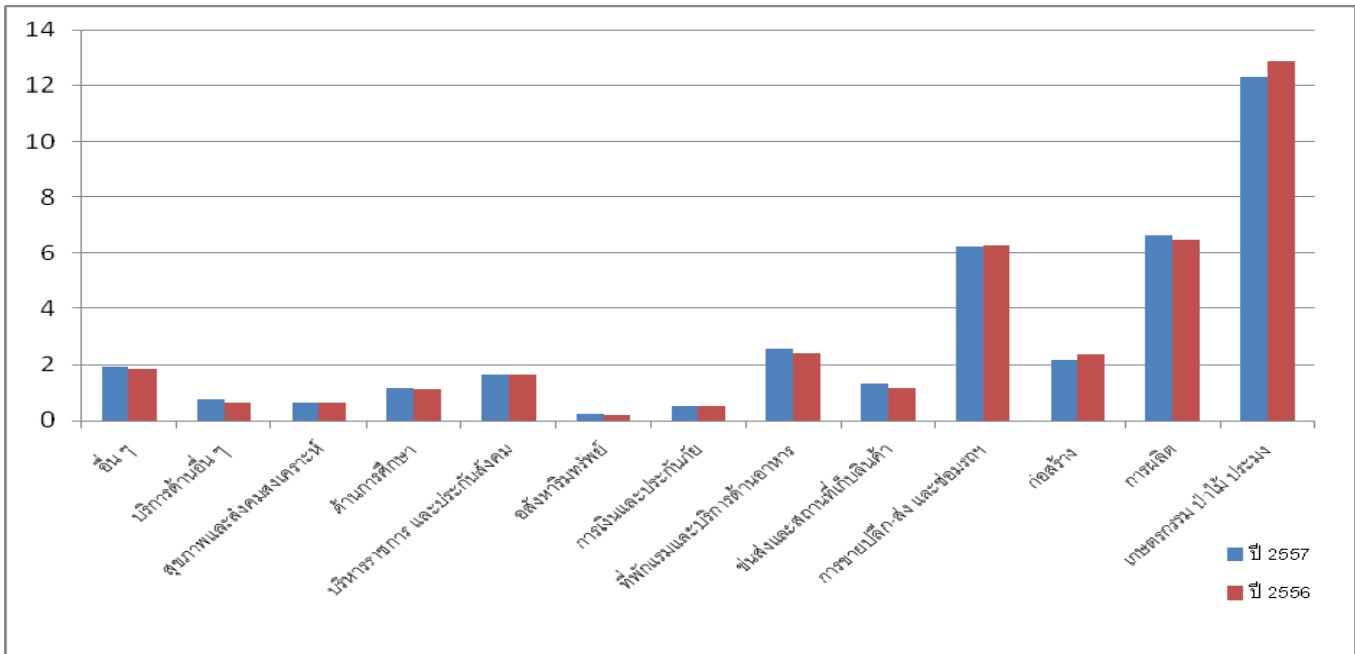

ประเภทอุตสาหกรรม	ปี 2557	ปี 2556
อื่น ๆ	1.92	1.83
บริการด้านอื่น ๆ	0.74	0.61
สุขภาพและสังคมสงเคราะห์	0.61	0.62
ด้านการศึกษา	1.13	1.1
บริหารราชการ และประกันสังคม	1.65	1.63
อสังหาริมทรัพย์	0.2	0.17
การเงินและประกันภัย	0.5	0.51
ที่พักแรมและบริการด้านอาหาร	2.56	2.42
ขนส่งและสถานที่เก็บสินค้า	1.32	1.17
การขายปลีก-ส่ง และซ่อมรถฯ	6.23	6.28
ก่อสร้าง	2.15	2.36
การผลิต	6.63	6.47
เกษตรกรรม ป่าไม้ ประมง	12.28	12.85

จากการสำรวจของสำนักงานสถิติแห่งชาติเดือนพฤศจิกายน 2557 เมื่อเปรียบเทียบกับจำนวนผู้ปฏิบัติงานในช่วงเวลาเดียวกันกับปี 2556 พบว่าผู้ปฏิบัติงานทำ ปี 2557 จำนวน 37.92 ล้านคน ปี 2556 จำนวน 38.02 ลดลง 1.0 แสนคน โดยในภาคเกษตรกรรม จำนวนผู้ทำงานปี 2557 จำนวน 12.28 ล้านคน ปี 2556 จำนวน 12.85 ล้านคน ลดลง 5.7 แสนคน นอกภาคเกษตรกรรม จำนวนผู้ทำงานปี 2557 จำนวน 25.64 ล้านคน ปี 2556 จำนวน 25.17 ล้านคน เพิ่มขึ้น 4.7 แสนคน ซึ่งจำนวนผู้ทำงานนอกภาคเกษตรกรรมที่เพิ่มขึ้นมากที่สุดสามอันดับ ได้แก่ อันดับหนึ่ง สาขาการผลิต จำนวน 6.63 ล้านคน อันดับที่สอง สาขาการขายปลีก-ส่ง และซ่อมรถฯ จำนวน 6.23 ล้านคน อันดับที่สาม คือ สาขาที่พักแรมและบริการด้านอาหาร จำนวน 2.56 ล้านคน

ที่มา : สำนักงานสถิติแห่งชาติ

กราฟแสดงเปรียบเทียบรายได้ส่งกลับ
ผ่านธนาคารแห่งประเทศไทยปี 2557 กับ ปี 2556

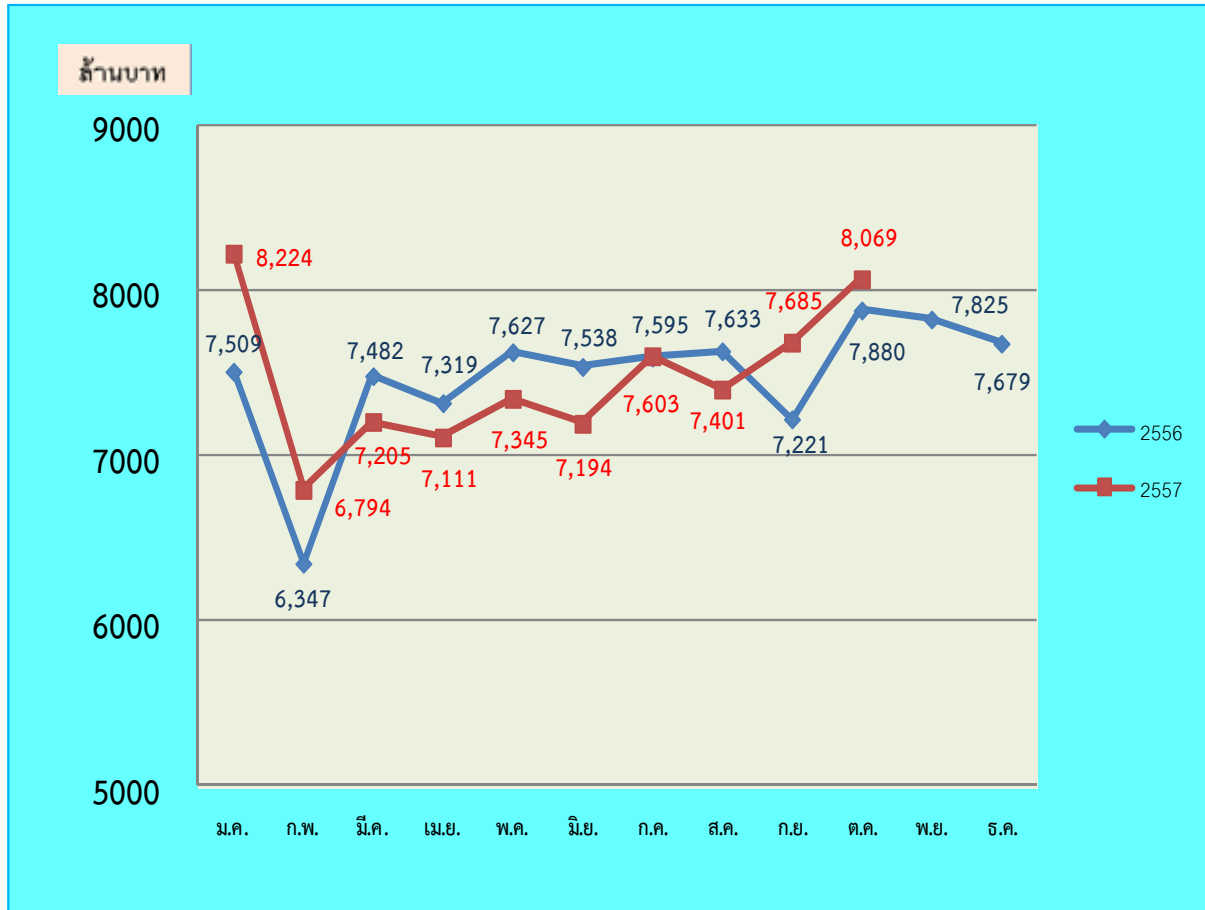

เมื่อเปรียบเทียบรายได้ส่งกลับของแรงงานไทยในต่างประเทศ ปี 2557 กับปี 2556 พบว่า รายได้ส่งกลับเดือนตุลาคม 2557 (8,069 ล้านบาท) สูงกว่าเดือนตุลาคม 2556 (7,880 ล้านบาท) จำนวน 189 ล้านบาท

ที่มา : ธนาคารแห่งประเทศไทย

รายชื่อผู้บริหาร

ชื่อ - สกุล	ตำแหน่ง	หมายเลขโทรศัพท์	
		มือถือ	ที่ทำงาน
พลเอกสุรศักดิ์ กาญจนรัตน์	รัฐมนตรีว่าการกระทรวงแรงงาน	-	0-2246-1881
พลเอกกิตติ ปทุมมาศ	ผู้ช่วยรัฐมนตรีประจำกระทรวง	-	0-2643-4369
	ที่ปรึกษารัฐมนตรี	-	0-2232-1021
พลโท อรรถนพ ศิริศักดิ์	เลขานุการรัฐมนตรี	-	0-2232-1037
นายนคร ศิลปอาชา	ปลัดกระทรวง	081-174-7676	0-2643-4368
นางสาวพรรณณี ศรียุทธศักดิ์	รองปลัดกระทรวง	089-890-7746	0-2232-1089-90
นายอารักษ์ พรหมณี	รองปลัดกระทรวง	085-660-9916	0-2232-1093-4
นายวินัย ลูว์โรจน์	รองปลัดกระทรวง	081-174-9494	0-2232-1124-5
นายประวิทย์ เคียงผล	ผู้ตรวจราชการกระทรวง	081-805-7394	0-2232-1122-3
นายวิษณุ ปาณวร	ผู้ตรวจราชการกระทรวง	089-890-7746	0-2232-1126-7
นายกรีธา สฟโซค	ผู้ตรวจราชการกระทรวง	085- 483-8607	0-2232-1134
-	ผู้ตรวจราชการกระทรวง	085-660-9916	0-2232-1118-9
-	ผู้ตรวจราชการกระทรวง	081-375-3471	0-2232-1118-9
-	ผู้ตรวจราชการกระทรวง	084-438-7133	0-2232-1118
นายสมเกียรติ บุญทอง	รักษาการในตำแหน่ง ที่ปรึกษากฎหมาย	081-816-9854	0-2247-6291
-	รักษาการในตำแหน่ง ที่ปรึกษาวิชาการแรงงาน	-	0-2245-1327
นายสุเมธ มโหสถ	อธิบดีกรมการจัดหางาน	081-805-7394	0-2248-6866
หม่อมหลวงปทุมทริก สมิตี	อธิบดีกรมพัฒนาฝีมือแรงงาน	081-174-7676	0-2247-6600
นายพีรพัฒน์ พรศิริเลิศกิจ	อธิบดีกรมสวัสดิการและคุ้มครอง แรงงาน	084-700-9972	0-2245-7787
นางปราณิน มุตตาหารัช	เลขาธิการสำนักงานประกันสังคม	098-269-9933	0-2525-2814

