

รายงานผลการดำเนินงานและการใช้จ่ายเงิน ประจำปีงบประมาณ พ.ศ. 2564  
สำนักงานปลัดกระทรวงแรงงาน รอบ 6 เดือน (ตุลาคม 2563 – มีนาคม 2564)

สรุป. ได้รวบรวมผลการดำเนินงานจากหน่วยงานในสังกัด สป. โดยแต่ละกลุ่มงานเป็นผู้รายงานข้อมูลผ่านระบบติดตามและประเมินผล กระทรวงแรงงาน (<http://me.mol.go.th/mol55>) และนำมาเปรียบเทียบกับเป้าหมายตามแผนปฏิบัติงานประจำปีงบประมาณ พ.ศ. 2564 สำนักงานปลัดกระทรวงแรงงาน ส่วนผลการใช้จ่ายเงินได้รับความร่วมมือจากกองบริหารการคลัง สรุปผลจากระบบ GFMS ทั้ง 5 หมวดรายจ่าย และนำมาเปรียบเทียบกับเป้าหมายการเบิกจ่ายของสำนักงบประมาณ

เกณฑ์การวัดผลการดำเนินงานและการใช้จ่ายเงินประจำปีงบประมาณ พ.ศ. 2564  
รอบ 6 เดือน (ตุลาคม 2563 – มีนาคม 2564)

การดำเนินงาน	ร้อยละ	เกณฑ์สี	การใช้จ่ายเงิน	ร้อยละ	เกณฑ์สี
เป็นไปตามแผนงาน	100	สีเขียว (ผ่าน)	เป็นไปตามเป้าหมาย (งบรายจ่ายประจำ 57.00) (งบลงทุน 45.00)	ภาพรวม 54.00	สีเขียว (ผ่าน)
ต่ำกว่าแผนงาน ไม่เกินร้อยละ 5	95.00 - 99.99	สีเหลือง (ต้องปรับปรุง)	ต่ำกว่าเป้าหมาย ไม่เกินร้อยละ 1	53.00 - 53.99	สีเหลือง (ต้องปรับปรุง)
ต่ำกว่าแผนงาน เกินกว่าร้อยละ 5	ต่ำกว่า 95.00	สีแดง (ต้องเร่งรัด)	ต่ำกว่าเป้าหมาย เกินกว่าร้อยละ 1	ต่ำกว่า 53.00	สีแดง (ต้องเร่งรัด)

1. การใช้จ่ายเงินในภาพรวม สป. (เอกสาร 1)

ณ วันที่ 31 มีนาคม 2564 มีผลการเบิกจ่าย 543,245,743.79 บาท คิดเป็นร้อยละ 47.71 เมื่อรวมกับงบประมาณที่อยู่ระหว่างเบิกจ่ายและผูกพัน 56,354,635.19 บาท คิดเป็นร้อยละ 52.66 อยู่ในเกณฑ์สีแดง สำหรับงบรายจ่ายประจำ มีผลการเบิกจ่าย 534,843,882.05 บาท คิดเป็นร้อยละ 49.59 เมื่อรวมกับงบประมาณที่อยู่ระหว่างเบิกจ่ายและผูกพัน 30,414,117.68 บาท คิดเป็นร้อยละ 52.41 และงบลงทุน มีผลการเบิกจ่าย 8,401,861.74 บาท คิดเป็นร้อยละ 13.97 เมื่อรวมกับงบประมาณที่อยู่ระหว่างเบิกจ่ายและผูกพัน 25,940,517.51 บาท คิดเป็นร้อยละ 57.10

2. ผลการดำเนินงานและการใช้จ่ายเงินของ สป. จำแนกตามผลผลิต (เอกสาร 2)

ผลผลิต/โครงการ	การดำเนินงาน (ร้อยละ)		การใช้จ่ายเงิน (ล้านบาท)				
	เทียบกับ เป้าหมาย รอบ 6 เดือน	เทียบกับ เป้าหมาย ทั้งปี	งบประมาณหลัง รับ/โอน	เบิกจ่ายจริง	% เบิกจ่าย จริง	ระหว่างเบิก +ผูกพัน	% เบิกจ่าย รวม
รวม	99.09	59.16	1,138,572,200.00	543,245,743.79	47.71	56,354,635.19	52.66
1. โครงการขับเคลื่อนกลไกเชิงนโยบายในการป้องกันและแก้ไขปัญหาการค้ามนุษย์ด้านแรงงานไปสู่การปฏิบัติ	100	100	7,498,300.00	2,854,523.45	38.07	57,650.00	38.84
2. โครงการส่งเสริมการป้องกันและแก้ไขปัญหาอาสพติดในสถานประกอบการ	96.15	43.69	20,058,700.00	2,845,498.99	14.19	30,000.00	14.34

ผลผลิต/โครงการ	การดำเนินงาน (ร้อยละ)		การใช้จ่ายเงิน (ล้านบาท)				
	เทียบกับ เป้าหมาย รอบ 6 เดือน	เทียบกับ เป้าหมาย ทั้งปี	งบประมาณหลัง รับ/โอน	เบิกจ่ายจริง	% เบิกจ่าย จริง	ระหว่างเบิก +ผูกพัน	% เบิกจ่าย รวม
3. โครงการเพิ่มประสิทธิภาพการให้บริการด้านแรงงานระดับพื้นที่	100	100	84,480,000.00	40,158,531.07	47.54	494,516.66	48.12
4. โครงการแก้ไขปัญหาความเดือดร้อนด้านอาชีพ	100	69.07	65,192,500.00	31,825,866.99	48.82	155,400.00	49.06
5. ผลผลิต การขับเคลื่อนนโยบายด้านแรงงาน	100	53.13	421,677,400.00	181,551,813.31	43.05	54,951,232.53	56.09
6. โครงการบริหารจัดการแรงงานนอกระบบ แรงงานสูงอายุ และแรงงานพิการ	แผนแล้วเสร็จ ก.ย. 64		10,821,900.00	3,081,270.82	28.47	665,836.00	34.63
7. โครงการเสริมสร้างธรรมาภิบาลและต่อต้านการทุจริต ประพฤติมิชอบ	98.40	48.24	2,258,200.00	877,711.46	38.87	0.00	38.87
8. รายการค่าใช้จ่ายบุคลากรภาครัฐ			526,585,200.00	280,050,527.70	53.18	0.00	53.18

### 3. เหตุผลที่การใช้จ่ายงบประมาณไม่เป็นไปตามเป้าหมาย (ที่มา : กลุ่มงานงบประมาณ กองบริหารการคลัง)

สรุปรายงานผลการใช้จ่ายของสำนักงานปลัดกระทรวงแรงงาน ณ สิ้นเดือนมีนาคม 2564

งบรายจ่าย	งบประมาณ พ.ร.บ. 2564	งบประมาณ ที่ได้รับ (9 เดือน)	ผลการใช้จ่าย (ผลการเบิกจ่าย+po)	%	เปรียบเทียบตามเป้าหมาย การใช้จ่าย
งบบุคลากร	463,698,300	347,773,600	250,643,504.95	54.05	สูงกว่าเป้าหมายร้อยละ 0.05
งบดำเนินงาน	351,133,300	255,625,400	178,894,412.52	51.39	ต่ำกว่าเป้าหมายร้อยละ 2.61
งบลงทุน	60,143,900	60,143,900	34,342,379.25	57.10	สูงกว่าเป้าหมายร้อยละ 12.10
งบเงินอุดหนุน	38,937,900	41,937,900	41,701,163.25	99.44	สูงกว่าเป้าหมายร้อยละ 45.44
งบรายจ่ายอื่น	224,658,800	163,484,100	94,018,919.01	41.85	ต่ำกว่าเป้าหมายร้อยละ 12.15
<b>รวม</b>	<b>1,138,572,200</b>	<b>868,964,900</b>	<b>599,600,378.98</b>	<b>52.66</b>	<b>ต่ำกว่าเป้าหมายร้อยละ 1.34</b>

จากตารางสรุปผลการใช้จ่ายงบประมาณ ในเดือนมีนาคม 2564 ข้างต้น พบว่า ภาพรวมของสำนักงานปลัดกระทรวงแรงงาน มีผลการใช้จ่ายงบประมาณต่ำกว่าเป้าหมายของมติ ครม. คิดเป็นร้อยละ 1.34 ซึ่งงบรายจ่ายที่ส่งผลทำให้ภาพรวมมีผลการใช้จ่ายงบประมาณต่ำกว่าเป้าหมาย คือ งบดำเนินงาน และงบรายจ่ายอื่น

#### งบดำเนินงาน

- แผนงานพื้นฐานด้านการพัฒนาและเสริมสร้างศักยภาพทรัพยากรมนุษย์

ได้รับจัดสรรในงวดที่ 1 และ 2 จำนวน 211,460,100 บาท คิดเป็นร้อยละ 73.36 ของ พ.ร.บ. 2564  
จำแนกการจัดสรรงบประมาณ ได้ดังนี้

**1. จัดสรรส่วนกลาง** จำนวน 133,960,787.36 บาท คิดเป็นร้อยละ 63.35 ของงบดำเนินงาน แผนงานพื้นฐานที่ได้รับรอบ 9 เดือน (จำนวนเงินที่ได้รับจัดสรรของส่วนกลาง ณ ปัจจุบัน เป็นยอดเงินที่ได้รับจัดสรรในงวดที่ 1+2 เพื่อใช้สำหรับบริหารใน 9 เดือน (ตุลาคม 2563 - มิถุนายน 2564) ซึ่งสำนักงบประมาณ ได้ออนจัดสรรเพิ่มเติมในงวดที่ 2 มาให้ในช่วงสิ้นเดือนมีนาคม 2564 ทำให้ยอดเงินกระจุกอยู่ที่ส่วนกลางค่อนข้างมาก (ส่วนกลางโอนจัดสรรเงินในงวดที่ 2 ให้ภูมิภาควันที่ 1 เมษายน 2564) และทำให้ส่วนกลางดำเนินการเบิกจ่ายไม่ทันตามเป้าหมายของมติ ครม.) ในเดือนมีนาคม 2564 ส่วนกลางมีผลการใช้จ่ายงบประมาณ จำนวน 56,397,526.66 บาท คิดเป็นร้อยละ 26.67 ของงบดำเนินงาน แผนงานพื้นฐานฯ ที่ได้รับรอบ 9 เดือน หรือคิดเป็นร้อยละ 42.10 จากผลการใช้จ่ายงบประมาณของส่วนกลางข้างต้น พบว่า มีการใช้จ่ายงบประมาณต่ำกว่าเป้าหมายที่กำหนดไว้

**2. จัดสรรส่วนภูมิภาค** จำนวน 55,925,958.85 บาท คิดเป็นร้อยละ 26.45 ของงบดำเนินงาน แผนงานพื้นฐานฯ ที่ได้รับรอบ 9 เดือน (เงินที่ภูมิภาคได้รับจัดสรรจากส่วนกลาง เป็นเงินที่ได้รับจัดสรรให้บริหารเพียง 6 เดือน (ตุลาคม 2563 - มีนาคม 2564) จากการประมาณการค่าเฉลี่ยเพียง 6 เดือน พบว่า ในเดือนมีนาคม 2564 ส่วนภูมิภาคจะต้องมีผลการใช้จ่ายคิดเป็นร้อยละ 100 ซึ่งในเดือนมีนาคม 2564 ส่วนภูมิภาคมีผลการใช้จ่ายงบประมาณ จำนวน 49,717,972.64 บาท คิดเป็นร้อยละ 23.51 ของงบดำเนินงาน แผนงานพื้นฐานฯ ที่ สป.ร.ง. ได้รับในรอบ 9 เดือน หรือคิดเป็นร้อยละ 88.90 ของงบประมาณที่ได้รับจัดสรรสำหรับส่วนภูมิภาคเท่านั้น ต่ำกว่ายอดที่ได้รับจริง จำนวน 6,207,986.21 บาท จากการตรวจสอบรายการงบดำเนินงาน แผนงานพื้นฐานฯ ส่วนภูมิภาค ส่วนใหญ่มีผลการใช้จ่ายของแต่ละรายการ เกินกว่าร้อยละ 70 ซึ่งมีบางรายการที่ควรติดตามเร่งรัด ดังนี้

- การประเมินผลการดำเนินงานตามนโยบาย ยุทธศาสตร์ และแผนของสำนักงานแรงงานจังหวัด (วป.)
- งบประมาณสำหรับจัดทำกิจกรรมเฉลิมพระเกียรติ (สภ.)

**3. จัดสรรต่างประเทศ** จำนวน 21,573,353.79 บาท คิดเป็นร้อยละ 10.20 ของงบดำเนินงาน แผนงานพื้นฐานฯ ที่ได้รับรอบ 9 เดือน มีผลการใช้จ่ายงบประมาณ จำนวน 21,573,353.79 บาท คิดเป็นร้อยละ 10.20 ของงบดำเนินงาน แผนงานพื้นฐานฯ ที่ได้รับรอบ 9 เดือน หากคิดจากจำนวนเงินที่ได้รับจริง จะมีผลการใช้จ่ายคิดเป็นร้อยละ 100

#### งบรายจ่ายอื่น

- ได้รับจัดสรรในงวดที่ 1+2 สำหรับดำเนินการใน 9 เดือน จำนวน 163,484,100.00 บาท คิดเป็นร้อยละ 72.77 ของ พ.ร.บ.2564 มีผลการใช้จ่ายงบประมาณ จำนวน 94,018,919.01 บาท คิดเป็นร้อยละ 41.85 ของ พ.ร.บ. 2564

- ปี 2564 มีงบรายจ่ายอื่นที่ได้รับอนุมัติจำนวน 25 โครงการ แบ่งเป็นโครงการที่ได้รับจัดสรรงบประมาณในงวดที่ 1+2 จำนวน 22 โครงการ และที่ไม่ได้รับจัดสรร จำนวน 3 โครงการ มีโครงการที่มีผลการใช้จ่ายงบประมาณเป็นไปตามเป้าหมายของมติ ครม. จำนวน 1 โครงการ

#### 4. ผลการดำเนินงานและการใช้จ่ายเงินจำแนกตามหน่วยงานระดับกลุ่มงาน (เอกสาร 3)

ผลการดำเนินงาน	ผลการใช้จ่ายเงิน	จำนวนกลุ่มงาน	รายละเอียด
■ เขียว	● เขียว	18	ผลงานและผลเงินอยู่ในระดับดี 1. สร. 2. กพบ. 3. ปส. 4. บช. 5. งป. 6. พต. 7. ขช. 8.คส. 9. อธ. 10.บค. 11. ผส. 12. พร. 13.ศบช. 14.วป. 15.ผง. 16.สบ. 17.วน. 18.วท.
■ เขียว	● แดง	7	ผลงานอยู่ในระดับดี แต่ผลเงินอยู่ในระดับที่ต้องเร่งรัด 1. ปยป. 2. ตร. 3. ศวน. 4. นศม. 5.บส. 6.สนบ. 7. อน.
■ เหลือง	● เขียว	4	ผลงานอยู่ในระดับปรับปรุง และผลเงินอยู่ในระดับดี 1. ขอ. 2. กง. 3.สอ. 4.พบ.
■ แดง	● เขียว	3	ผลงานอยู่ในระดับที่ต้องเร่งรัด แต่ผลเงินอยู่ในระดับดี 1. ตสก. 2.พม. 3.สสร.
■ แดง	● แดง	8	ผลงาน และผลเงินอยู่ในระดับที่ต้องเร่งรัด 1. ศปท. 2. สภ. 3. พย. 4. สคจ. 5. นศส. 6. นศร. 7. อบ. 8. ปร.

หมายเหตุ : ร้อยละที่แสดงในผลการใช้จ่ายเงินของกลุ่มงานเป็นร้อยละที่รวมงบประมาณระหว่างเบิกจ่ายและผูกพัน

#### 5. ผลการใช้จ่ายเงินของส่วนภูมิภาค (เอกสาร 4)

ผลการใช้จ่ายเงินของสำนักงานแรงงานจังหวัด (งบบุคลากร งบดำเนินงานและงบรายจ่ายอื่น) ในภาพรวม มีการเบิกจ่ายร้อยละ 90.84 อยู่ในเกณฑ์สีเขียว โดยทุกจังหวัดมีผลการใช้จ่ายเงินอยู่ในเกณฑ์สีเขียว

#### 6. การประมาณการผลการเบิกจ่าย ณ สิ้นเดือนเมษายน 2564 (เป้าหมายสำนักงบประมาณ รอบ 7 เดือน ร้อยละ 61.67) (เอกสาร 5)

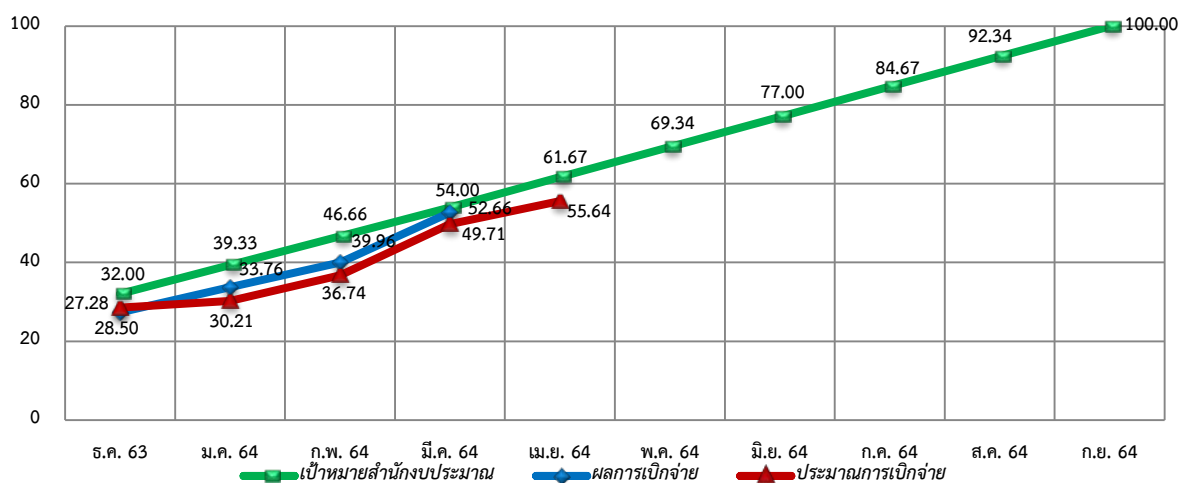

การประมาณการเบิกจ่ายรอบ 7 เดือน (ต.ค. 63 – เม.ย. 64) ซึ่งเป็นการประมาณการจากภาพรวมตามรายผลผลิต โดยคำนวณจากยอดการเบิกจ่ายจริงรวมกับเงินที่อยู่ระหว่างเบิก/ผูกพัน (รอบ 6 เดือน) และแผนการใช้จ่ายเงิน (รอบ 7 เดือน) เทียบกับงบประมาณที่ได้รับทั้งหมด คาดว่าจะมีผลการเบิกจ่ายในภาพรวมคิดเป็นร้อยละ 55.64 (เป้าหมาย ร้อยละ 61.67) ซึ่งต่ำกว่าเป้าหมายร้อยละ 6.03 ดังนั้น เพื่อให้การเบิกจ่ายของ สป. เป็นไปตามเป้าหมายของสำนักงบประมาณ จึงเห็นควรเร่งรัดการดำเนินงานและการเบิกจ่ายเงินให้เป็นไปตามเป้าหมายการเบิกจ่ายที่สำนักงบประมาณกำหนดไว้

\*\*\*\*\*

สำนักตรวจและประเมินผล  
กลุ่มงานวิเคราะห์และประเมินผล

สรุปรายงานการใช้จ่ายงบประมาณรายจ่ายประจำปี พ.ศ. 2564 ตั้งแต่วันที่ 1 ตุลาคม 2563 - 31 มีนาคม 2564

## สำนักงานปลัดกระทรวงแรงงาน

งบรายจ่าย	การใช้จ่ายงบประมาณภาพรวม สป.						
	งบประมาณที่ได้รับ		การใช้จ่ายงบประมาณ				คงเหลือ งบประมาณ
	งบที่ได้ รับจัดสรร	งปม.หลัง รับ/โอน	เบิกจ่ายจริง		วงเงิน ระหว่างเบิก /ผูกพัน	% การเบิก จ่ายรวม	
			วงเงิน	% การ เบิกจ่าย			
รวมงบที่ได้รับตาม พ.ร.บ.	1,138,572,200.00	1,138,572,200.00	543,245,743.79	47.71	56,354,635.19	52.66	538,971,821.02
1. งบรายจ่ายประจำ	1,078,428,300.00	1,078,428,300.00	534,843,882.05	49.59	30,414,117.68	52.41	513,170,300.27
1.1 งบบุคลากร	463,698,300.00	463,698,300.00	250,643,504.95	54.05	0.00	54.05	213,054,795.05
1.2 งบดำเนินงาน	351,133,300.00	348,133,300.00	150,265,227.50	43.16	28,629,185.02	51.39	169,238,887.48
1.3 งบเงินอุดหนุน	38,937,900.00	41,937,900.00	41,701,163.25	99.44	0.00	99.44	236,736.75
1.4 งบรายจ่ายอื่น	224,658,800.00	224,658,800.00	92,233,986.35	41.06	1,784,932.66	41.85	130,639,880.99
2. งบลงทุน	60,143,900.00	60,143,900.00	8,401,861.74	13.97	25,940,517.51	57.10	25,801,520.75

ที่มา : กองบริหารการคลัง

## ผลการดำเนินงานและการใช้จ่ายงบประมาณรายจ่ายประจำปี พ.ศ. 2564 รอบ 6 เดือน (ตุลาคม 2563 - มีนาคม 2564)

## สำนักงานปลัดกระทรวงแรงงาน จำแนกรายผลผลิต

ตัวชี้วัดผลผลิต/โครงการ/กิจกรรม	หน่วย นับ	การดำเนินงาน					การใช้จ่ายเงิน (บาท)				
		แผนงาน		ผลงาน			งปม.หลัง รับ/โอน	การเบิกจ่าย			
		ทั้งปี	6 เดือน	6 เดือน	% เทียบ แผน 6 เดือน	% เทียบ แผนทั้งปี		เบิกจ่ายจริง	% เบิกจ่าย	ระหว่างเบิก +ผูกพัน	% รวม
<b>ภาพรวม</b>					🟡 99.09	59.16	1,138,572,200.00	543,245,743.79	47.71	56,354,635.19	🔴 52.66
<b>1. โครงการขับเคลื่อนกลไกเชิงนโยบาย ในการป้องกันและแก้ไขปัญหาการค้ำมนุษย์ ด้านแรงงานไปสู่การปฏิบัติ</b>					🟢 100.00	100.00	7,498,300.00	2,854,523.45	38.07	57,650.00	🔴 38.84
แผน	76	0	76	🟢 100.00	100.00						
แห่ง	10,000	5,000	11,611	🟢 100.00	100.00						
คน	100,000	50,000	117,796	🟢 100.00	100.00						
ร้อยละ	90	0	66.15								
<b>กิจกรรมหลัก 1</b>											
ประเทศไทยมีแผนปฏิบัติการขับเคลื่อนการป้องกัน การบังคับใช้แรงงานและการค้ำมนุษย์ด้านแรงงาน	แผน	76	0	76	100.00	100.00					
<b>2. โครงการส่งเสริมการป้องกันและแก้ไขปัญหา ยาเสพติดในสถานประกอบการ</b>	คน	47,412	21,546	20,716	🟡 96.15	43.69	20,058,700.00	2,845,498.99	14.19	30,000.00	🔴 14.34
ร้อยละ	90	ผลการดำเนินงานแล้วเสร็จ ก.ย. 64									
<b>กิจกรรมหลัก 1</b>											
2.1 จำนวนแรงงานกลุ่มเป้าหมายใน สปก. ที่มีลูกจ้าง ต่ำกว่า 10 คนลงมาได้รับการส่งเสริมป้องกันฯ	คน	47,412	21,546	20,716	96.15	43.69					
2.2 จำนวนชมรม/ศูนย์เพื่อนใจ To Be Number One ที่จัดตั้งใหม่	ชมรม ศูนย์	53 13	0 0	18 11	100.00 100.00	33.96 84.62					
<b>3. โครงการเพิ่มประสิทธิภาพการให้บริการ ด้านแรงงานระดับพื้นที่</b>	คน	380	380	380	🟢 100.00	100.00	84,480,000.00	40,158,531.07	47.54	494,516.66	🔴 48.12
ร้อยละ	85	ผลการดำเนินงานแล้วเสร็จ ก.ย. 64									
<b>กิจกรรมหลัก 1</b>											
4.1 จำนวนบัณฑิตแรงงานในพื้นที่จังหวัดชายแดนใต้	คน	380	380	380	100.00	100.00					
<b>4. โครงการแก้ไขปัญหาความเดือดร้อนด้านอาชีพ</b>	คน	20,000	10,800	13,813	🟢 100.00	69.07	65,192,500.00	31,825,866.99	48.82	155,400.00	🔴 49.06
<b>กิจกรรมหลัก 1</b>											
5.1 จำนวนกำลังแรงงานที่ได้รับการบริการด้านแรงงาน	คน	20,000	10,800	13,813	100.00	69.07					
<b>5. ผลผลิต การขับเคลื่อนนโยบายด้านแรงงาน</b>					🟢 100.00	53.13	421,677,400.00	181,551,813.31	43.05	54,951,232.53	🟢 56.09
ราย	533,425	266,700	318,857	100.00	59.78						
เรื่อง	28	0	0	0.00	0.00						
คน	200,000	0	199,190	100.00	99.60						
ร้อยละ	41	ผลการดำเนินงานแล้วเสร็จ ก.ย. 64									
ร้อยละ	87	ผลการดำเนินงานแล้วเสร็จ ก.ย. 64									
ร้อยละ	80	ผลการดำเนินงานแล้วเสร็จ ก.ย. 64									
<b>กิจกรรมหลัก ประชาชนฯ</b>											
5.1 จำนวนประชาชนวัยแรงงานที่ขอรับบริการ ด้าน แรงงานผ่าน อสร.	ราย	253,925	126,960	127,200	100.00	50.09					
5.2 จำนวนประชาชนวัยแรงงานที่ขอรับบริการ ด้าน แรงงานผ่านศูนย์บริการร่วมฯ	ราย	279,500	139,740	191,657	100.00	68.57					
5.3 ร้อยละของประชาชนวัยแรงงานที่ได้รับการคัดกรองเพื่อส่งต่อ	ร้อยละ	41	ผลการดำเนินงานแล้วเสร็จ ก.ย. 64								
<b>กิจกรรมหลัก ยุทธศาสตร์ฯ</b>											
5.4 จำนวนยุทธศาสตร์ แผน และข้อเสนอ	เรื่อง	28	ผลการดำเนินงานแล้วเสร็จ ก.ย. 64								
<b>กิจกรรมหลัก การส่งเสริมขยายตลาดฯ</b>											
5.5 จำนวนแรงงานไทยในต่างประเทศที่ได้รับการ คุ้มครองสิทธิประโยชน์	คน	200,000	0	199,190	100.00	99.60					
5.6 จำนวนข้อตกลง ข้อเสนอที่ได้เจรจาร่วมกับ หน่วยงานที่เกี่ยวข้อง	เรื่อง	2	ผลการดำเนินงานแล้วเสร็จ ก.ย. 64								
5.7 สัดส่วนความสำเร็จในการติดตามคุ้มครอง สิทธิประโยชน์ฯ	ร้อยละ	80	ผลการดำเนินงานแล้วเสร็จ ก.ย. 64								

## ผลการดำเนินงานและการใช้จ่ายงบประมาณรายจ่ายประจำปี พ.ศ. 2564 รอบ 6 เดือน (ตุลาคม 2563 - มีนาคม 2564)

## สำนักงานปลัดกระทรวงแรงงาน จำแนกรายผลผลิต

ตัวชี้วัดผลผลิต/โครงการ/กิจกรรม	หน่วย นับ	การดำเนินงาน					การใช้จ่ายเงิน (บาท)					
		แผนงาน		ผลงาน			งปม.หลัง รับ/โอน	การเบิกจ่าย				
		ทั้งปี	6 เดือน	6 เดือน	% เทียบ แผน 6 เดือน	% เทียบ แผนทั้งปี		เบิกจ่ายจริง	% เบิกจ่าย	ระหว่างเบิก +ผูกพัน	% รวม	
6. โครงการบริหารจัดการแรงงานนอกระบบ แรงงานสูงอายุ และแรงงานพิการ	ร้อยละ	10	ผลการดำเนินงานแล้วเสร็จ ก.ย. 64					10,821,900.00	3,081,270.82	28.47	665,836.00	34.63
	ร้อยละ	4	0	1.23								
<u>กิจกรรมหลัก 1</u>												
6.1 จำนวนแผนปฏิบัติการประจำปีในพื้นที่	แผน	76	0	76	100.00	100.00						
<u>กิจกรรมหลัก 2</u>												
6.2 ร้อยละที่เพิ่มขึ้นของจำนวนแรงงานนอกระบบรายทะเบียนฯ	ร้อยละ	10	ผลการดำเนินงานแล้วเสร็จ ก.ย. 64									
7. โครงการเสริมสร้างธรรมาภิบาลและต่อต้าน การทุจริตประพฤติมิชอบ	คน	510	250	246	98.40	48.24	2,258,200.00	877,711.46	38.87	0.00	38.87	
	ร้อยละ	80	ผลการดำเนินงานแล้วเสร็จ ก.ย. 64									
<u>กิจกรรมหลัก 1</u>												
7.1 จำนวนบุคลากรที่เข้าร่วมกิจกรรม ก.รง. ขับเคลื่อนฯ	คน	110	เริ่มดำเนินการ พ.ค. 64									
<u>กิจกรรมหลัก 2</u>												
7.2 จำนวนบุคลากรได้รับการเสริมสร้างความรู้ฯ	คน	70	70	87	100.00	100.00						
<u>กิจกรรมหลัก 3</u>												
7.3 จำนวนเครือข่ายแรงงานได้รับการพัฒนาศักยภาพฯ	คน	330	180	159	88.33	48.18						
8. รายการค่าใช้จ่ายบุคลากรภาครัฐ							526,585,200.00	280,050,527.70	53.18	0.00	53.18	



ผลการดำเนินงานและผลการใช้จ่ายงบประมาณรายจ่ายประจำปี พ.ศ. 2564 รอบ 6 เดือน (ตุลาคม 2563 - มีนาคม 2564)  
ของสำนัก/กอง/กลุ่มงาน

ที่	หน่วยงาน	ผลการดำเนินงาน		ผลการใช้จ่ายเงิน					
		เทียบแผนรอบ 6 เดือน	% เทียบแผนทั้งปี	หมวดรายจ่าย	งปม.ที่ได้รับจัดสรรหลังรับ/โอน	การเบิกจ่าย	ร้อยละ	ระหว่างเบิก + ผูกพัน	ร้อยละ
1	สร.	100.00	57.50	งบกกลุ่มงาน	3,949,721.78	2,416,564.05	61.18	411,913.88	71.61
2	ตสภ.	77.78	51.85	รวม	328,800.00	210,548.20	64.04	0.00	64.04
				งบกกลุ่มงาน	291,300.00	203,348.20	69.81	0.00	69.81
				รายการเฉพาะค่าลงทะเบียนฝึกอบรม	37,500.00	7,200.00	19.20	0.00	19.20
3	กพบ.	100.00	89.17	งบกกลุ่มงาน	1,095,500.00	816,993.25	74.58	2,325.00	74.79
4	ศปท.	82.51	41.34	รวม	2,481,380.00	964,993.91	38.89	42,819.00	40.62
				งบกกลุ่มงาน	125,680.00	87,282.45	69.45	875.00	70.14
				ค่าใช้จ่ายประชาสัมพันธ์	97,500.00	0.00	0.00	41,944.00	43.02
				งบรายจ่ายอื่น	2,258,200.00	877,711.46	38.87	0.00	38.87
				ก.รจ.ร่วมขับเคลื่อนประเทศไทยฯ	363,800.00	0.00	0.00	0.00	0.00
				พัฒนาการประเมินคุณธรรมและความโปร่งใส	108,800.00	95,146.38	87.45	0.00	87.45
				ดวงตาแรงงาน	1,785,600.00	782,565.08	43.83	0.00	43.83
5	ปยป.	100.00	100.00	งบกกลุ่มงาน	376,000.00	191,179.93	50.85	0.00	50.85
	กก.	98.13	41.52	รวม	1,979,980.00	1,066,415.74	53.86	80,424.56	57.92
6	ขอ.	96.25	28.28	รวม	1,156,600.00	643,815.74	55.66	8,340.00	56.39
				งบกกลุ่มงาน	1,106,600.00	643,815.74	58.18	8,340.00	58.93
				รายการเฉพาะ (วันสถาปนา)	50,000.00	0.00	0.00	0.00	0.00
7	ปส.	100.00	54.75	รวม	823,380.00	422,600.00	51.33	72,084.56	60.08
				งบกกลุ่มงาน (ปส.)	533,300.00	278,600.00	52.24	72,084.56	65.76
				งบกกลุ่มงาน (ปคร.)	290,080.00	144,000.00	49.64	0.00	49.64
	กค.	98.83	44.61	รวม	695,520.00	389,450.77	55.99	26,600.00	59.82
8	กก.	95.31	57.48	งบกกลุ่มงาน	159,600.00	94,032.68	58.92	0.00	58.92
9	บข.	100.00	25.00	งบกกลุ่มงาน	129,280.00	69,104.00	53.45	8,000.00	59.64
10	งป.	100.00	47.61	งบกกลุ่มงาน	234,640.00	120,166.09	51.21	18,600.00	59.14
11	พด.	100.00	48.34	งบกกลุ่มงาน	172,000.00	106,148.00	61.71	0.00	61.71
	กผป.	97.86	71.85	รวม	4,278,780.00	2,116,067.42	49.45	1,195,127.37	77.39
12	สอ.	95.71	68.70	รวม	2,908,960.00	1,301,428.42	44.74	765,702.37	71.06
				งบกกลุ่มงาน	508,960.00	220,521.42	43.33	98,702.37	62.72
				คชจ.ประชาสัมพันธ์	2,400,000.00	1,080,907.00	45.04	667,000.00	72.83
13	มข.	100.00	75.00	รวม	1,369,820.00	814,639.00	59.47	429,425.00	90.82
				งบกกลุ่มงาน	276,320.00	217,541.00	78.73	41,345.00	93.69
				คชจ.ประชาสัมพันธ์	137,500.00	136,213.00	99.06	0.00	99.06
				รายการที่มีเงื่อนไข	156,000.00	156,000.00	100.00	0.00	100.00
				ค่าใช้จ่ายเฉพาะ	800,000.00	304,885.00	38.11	388,080.00	86.62

ผลการดำเนินงานและผลการใช้จ่ายงบประมาณรายจ่ายประจำปี พ.ศ. 2564 รอบ 6 เดือน (ตุลาคม 2563 - มีนาคม 2564)  
ของสำนัก/กอง/กลุ่มงาน

ที่	หน่วย งาน	ผลการดำเนินงาน		ผลการใช้จ่ายเงิน					
		เทียบแผน รอบ 6 เดือน	% เทียบ แผนทั้งปี	หมวดรายจ่าย	งปม. ได้รับจัดสรร หลังรับ/โอน	การเบิกจ่าย	ร้อยละ	ระหว่าง เบิก + ผูกพัน	ร้อยละ
	กม.	92.12	70.00	รวม	820,280.00	631,969.46	77.04	0.00	77.04
14	พม.	76.36	45.00	งบกกลุ่มงาน	131,120.00	100,469.00	76.62	0.00	76.62
15	คส.	100.00	100.00	งบกกลุ่มงาน	524,760.00	442,500.00	84.32	0.00	84.32
16	อร.	100.00	65.00	งบกกลุ่มงาน	164,400.00	89,000.46	54.14	0.00	54.14
	ศทส.	100.00	74.98		46,458,046.50	14,609,827.16	31.45	19,698,345.78	73.85
17	บค.	100.00	89.38	รวม	34,222,991.50	10,515,715.14	30.73	15,539,875.78	76.13
				งบกกลุ่มงาน	544,000.00	283,957.86	52.20	0.00	52.20
				คชจ.เฉพาะ	33,678,991.50	10,231,757.28	30.38	15,539,875.78	76.52
18	ผส.	100.00	82.68	รวม	830,800.00	471,720.00	56.78	0.00	56.78
				งบกกลุ่มงาน	570,800.00	299,120.00	52.40	0.00	52.40
				คชจ.ฝึกอบรม	260,000.00	172,600.00	66.38	0.00	66.38
19	พร.	100.00	52.90	รวม	11,404,255.00	3,622,392.02	31.76	4,158,470.00	68.23
				งบกกลุ่มงาน	592,880.00	317,804.52	53.60	5,700.00	54.56
				คชจ.เฉพาะ	10,811,375.00	3,304,587.50	30.57	4,152,770.00	68.98
	สตป.	98.03	69.83		103,799,260.00	47,066,819.08	45.34	1,342,615.04	46.64
20	ตร.	100.00	63.64	รวม	1,824,078.60	716,224.30	39.26	55,602.38	42.31
				งบกกลุ่มงาน	1,557,078.60	598,224.30	38.42	55,602.38	41.99
				ค่าใช้จ่ายฝึกอบรม	267,000.00	118,000.00	44.19	0.00	44.19
21	ศบช.	100.00	90.67	รวม	1,401,260.00	869,712.44	62.07	13,600.00	63.04
				งบกกลุ่มงาน	1,026,160.00	534,062.44	52.04	13,600.00	53.37
				คชจ. ฝึกอบรม	375,100.00	335,650.00	89.48	0.00	89.48
22	วป.	100.00	60.74	งบกกลุ่มงาน	442,000.00	55,146.92	12.48	287,830.00	77.60
23	สภ.	92.12	64.28	รวม	100,131,921.40	45,425,735.42	45.37	985,582.66	46.35
				งบกกลุ่มงาน	1,044,050.00	475,970.00	45.59	18,890.00	47.40
				คชจ.ฝึกอบรม	740,550.00	696,763.75	94.09	4,676.00	94.72
				รายการมีเงื่อนไข จัดจ้างเจ้าหน้าที่ฯ	1,008,000.00	360,000.00	35.71	0.00	35.71
				รายการเฉพาะ	609,821.40	22,321.40	3.66	437,500.00	75.40
				งบรายจ่ายอื่น	96,729,500.00	43,870,680.27	45.35	524,516.66	45.90
				เสริมสร้างศักยภาพ อสร.	4,654,700.00	1,539,089.50	33.07	0.00	33.07
				อสร.ต้านภัยยาเสพติด	7,594,800.00	2,173,059.70	28.61	30,000.00	29.01
				ชายแดนใต้	84,480,000.00	40,158,531.07	47.54	494,516.66	48.12





ผลการดำเนินงานและผลการใช้จ่ายงบประมาณรายจ่ายประจำปี พ.ศ. 2564 รอบ 6 เดือน (ตุลาคม 2563 - มีนาคม 2564)  
ของสำนัก/กอง/กลุ่มงาน

ที่	หน่วย งาน	ผลการดำเนินงาน		ผลการใช้จ่ายเงิน							
		เทียบแผน รอบ 6 เดือน	% เทียบ แผนทั้งปี	หมวดรายจ่าย	งปม. ได้รับจัดสรร หลังรับ/โอน	การเบิกจ่าย	ร้อยละ	ระหว่าง เบิก + ผูกพัน	ร้อยละ		
	กยผ.		91.84	74.28		89,507,050.00	36,999,515.43	41.34	271,700.00		41.64
24	พย.		92.36	43.66	รวม	88,443,790.00	36,308,270.12	41.05	247,170.00		41.33
					งบกลุ่มงาน	635,290.00	354,803.29	55.85	10,770.00		57.54
					(เฉพาะ)คชจ.ประชุมสัมมนารับรองนโยบายฯ	434,900.00	0.00	0.00	0.00		0.00
					งบรายจ่ายอื่น	87,373,600.00	35,953,466.83	41.15	236,400.00		41.42
					ทบทุนแผนปฏิบัติการด้านแรงงานระดับจังหวัด	1,500,000.00	598,142.10	39.88	23,350.00		41.43
					ทบทุนแผนปฏิบัติการด้านแรงงาน	386,800.00	2,495.00	0.65	0.00		0.65
					จัดทำแผนปฏิบัติการราชการ สป.	332,100.00	0.00	0.00	0.00		0.00
					แก้ไขปัญหาความเดือดร้อนฯ	65,192,500.00	31,825,866.99	48.82	155,400.00		49.06
					ค้ำมนุษย์	7,498,300.00	2,854,523.45	38.07	57,650.00		38.84
					ป้องกันและแก้ไขปัญหาเสพติดในสปก.	2,463,900.00	672,439.29	27.29	0.00		27.29
					TO BE NUMBER ONE	10,000,000.00	0.00	0.00	0.00		0.00
25	ผง.		100.00	84.70	รวม	546,960.00	367,245.31	67.14	10,340.00		69.03
					งบกลุ่มงาน	346,960.00	249,231.41	71.83	10,340.00		74.81
					คชจ.ฝึกอบรม	200,000.00	118,013.90	59.01	0.00		59.01
26	สสร.		75.00	68.75	รวม	516,300.00	324,000.00	62.75	14,190.00		65.50
					งบกลุ่มงาน	436,300.00	324,000.00	74.26	14,190.00		77.51
					ค่าใช้จ่ายฝึกอบรม (สัมมนาไตรภาคี)	80,000.00	0.00	0.00	0.00		0.00
	กสร.		88.20	41.52		26,261,720.00	10,809,493.93	41.16	976,961.00		44.88
27	ศวน.		100.00	44.14	รวม	365,940.00	114,638.25	31.33	54,520.00		46.23
					งบกลุ่มงาน	295,440.00	114,638.25	38.80	54,520.00		57.26
					คชจ.ฝึกอบรม (สัมมนาเครือข่ายฯ)	70,500.00	0.00	0.00	0.00		0.00
28	สคจ.		89.81	37.46	รวม	1,543,280.00	698,206.20	45.24	72,000.00		49.91
					งบกลุ่มงาน	1,430,180.00	585,266.20	40.92	72,000.00		45.96
					คชจ.ฝึกอบรม	113,100.00	112,940.00	99.86	0.00		99.86
29	นศม.		100.00	80.42	งบกลุ่มงาน	389,600.00	166,327.04	42.69	0.00		42.69
30	นศส.		88.68	28.90	รวม	23,766,900.00	9,729,233.99	40.94	850,441.00		44.51
					งบกลุ่มงาน	171,200.00	93,198.44	54.44	0.00		54.44
					งบรายจ่ายอื่น	23,595,700.00	9,636,035.55	40.84	850,441.00		44.44
					คชจ.สำรวจข้อมูลความต้องการฯ	1,885,800.00	564,940.00	29.96	343,180.00		48.16
					จัดทำทริเคราะห์การรายงานสถานการณ์ฯ	14,575,700.00	6,875,917.89	47.17	15,000.00		47.28
					จัดทำดัชนีชี้วัดคุณภาพชีวิตแรงงานนอกระบบฯ	7,134,200.00	2,195,177.66	30.77	492,261.00		37.67
31	นศร.		62.50	16.67	งบกลุ่มงาน	196,000.00	101,088.45	51.58	0.00		51.58

ผลการดำเนินงานและผลการใช้จ่ายงบประมาณรายจ่ายประจำปี พ.ศ. 2564 รอบ 6 เดือน (ตุลาคม 2563 - มีนาคม 2564)  
ของสำนัก/กอง/กลุ่มงาน

ที่	หน่วย งาน	ผลการดำเนินงาน		ผลการใช้จ่ายเงิน					
		เทียบแผน รอบ 6 เดือน	% เทียบ แผนทั้งปี	หมวดรายจ่าย	งปม. ได้รับจัดสรร หลังรับ/โอน	การเบิกจ่าย	ร้อยละ	ระหว่าง เบิก + ผูกพัน	ร้อยละ
	กบค.	96.00	58.49	รวม	2,917,580.00	1,746,716.21	59.87	16,590.00	60.44
32	อบ.	83.33	57.78	งบกกลุ่มงาน	302,640.00	158,910.99	52.51	800.00	52.77
33	สบ.	100.00	58.49	งบกกลุ่มงาน	264,080.00	206,166.40	78.07	15,790.00	84.05
34	บส.	100.00	38.02	รวม	247,200.00	86,581.25	35.02	0.00	35.02
				งบกกลุ่มงาน	197,200.00	97,246.25	49.31	0.00	49.31
				คชจ.เฉพาะ (คชจ.เขตชูเกียรติผู้เกษียณ)	50,000.00	0.00	0.00	0.00	0.00
35	พบ.	96.69	78.99	รวม	2,019,500.00	1,221,263.85	60.47	0.00	60.47
				งบกกลุ่มงาน	532,000.00	259,116.40	48.71	0.00	48.71
				คชจ.ฝึกอบรม	1,487,500.00	962,147.45	64.68	0.00	64.68
36	วน.	100.00	59.17	งบกกลุ่มงาน	84,160.00	73,793.72	87.68	0.00	87.68
37	สนบ.	100.00	81.55	รวม	4,380,100.00	1,220,483.16	27.86	179,025.00	31.95
				งบกกลุ่มงาน	332,400.00	154,390.00	46.45	5,450.00	48.09
				งบรายจ่ายอื่น	4,047,700.00	1,066,093.16	26.34	173,575.00	30.63
				ส่งเสริมคนพิการ	360,000.00	180,000.00	50.00	0.00	50.00
				ค.บริหารจัดการแรงงานนอกระบบฯ	3,687,700.00	886,093.16	24.03	173,575.00	28.74
	สปร.	97.76	65.27		68,336,043.70	46,029,258.69	67.36	9,052.00	67.37
38	ปร.	93.27	54.45	รวม	20,388,303.70	3,895,684.75	19.11	0.00	19.11
				งบกกลุ่มงาน	343,680.00	173,469.50	50.47	0.00	50.47
				คชจ.ฝึกอบรม	223,300.00	15,750.00	7.05	0.00	7.05
				ค่าขนย้าย	14,355,623.70	2,876,466.17	20.04	0.00	20.04
				งบรายจ่ายอื่น	5,465,700.00	829,999.08	15.19	0.00	15.19
				คชจ.ในการเผยแพร่และขยายตลาดฯ	2,000,000.00	0.00	0.00	0.00	0.00
				ประชุมเชิงปฏิบัติการเพื่อชี้แจงและให้ความรู้ฯ	362,300.00	0.00	0.00	0.00	0.00
				จ้างทนาย	300,000.00	0.00	0.00	0.00	0.00
				เสริมสร้างการทำงาน	2,596,400.00	829,999.08	31.97	0.00	31.97
				พัฒนาคุณภาพชีวิต	207,000.00	0.00	0.00	0.00	0.00
39	วท.	100.00	55.54	รวม	47,495,880.00	41,975,628.01	88.38	9,052.00	88.40
				งบกกลุ่มงาน	510,480.00	274,464.76	53.77	9,052.00	55.54
				งบรายจ่ายอื่น	5,188,400.00	0.00	0.00	0.00	0.00
				การเจรจาและประชุมนานาชาติ	3,770,900.00	0.00	0.00	0.00	0.00
				ค.จัดจ้างที่ปรึกษาเพื่อจัดทำรายงานฯ	1,417,500.00	0.00	0.00	0.00	0.00
				งบเงินอุดหนุน	41,797,000.00	41,701,163.25	99.77	0.00	99.77
				ค.บำรุงองค์การแรงงานระหว่างประเทศ	41,797,000.00	41,701,163.25	99.77	0.00	99.77

ผลการดำเนินงานและผลการใช้จ่ายงบประมาณรายจ่ายประจำปี พ.ศ. 2564 รอบ 6 เดือน (ตุลาคม 2563 - มีนาคม 2564)  
ของสำนัก/กอง/กลุ่มงาน

ที่	หน่วย งาน	ผลการดำเนินงาน		ผลการใช้จ่ายเงิน					
		เทียบแผน รอบ 6 เดือน	% เทียบ แผนทั้งปี	หมวดรายจ่าย	งปม. ได้รับจัดสรร หลังรับ/โอน	การเบิกจ่าย	ร้อยละ	ระหว่าง เบิก + ผูกพัน	ร้อยละ
40	อน.	 100.00	85.84	รวม	451,860.00	157,945.93	34.95	0.00	 34.95
				งบกลุ่มงาน	310,960.00	157,945.93	50.79	0.00	50.79
				งบเงินอุดหนุน	140,900.00	0.00	0.00	0.00	0.00
				ค.บำรุงรายปีกรอบความร่วมมือฯ	140,900.00	0.00	0.00	0.00	0.00
	รวม	 94.60	62.25		357,665,761.98	167,286,296.39	46.77	24,253,498.63	 53.55

หมายเหตุ : 1. ที่มาผลการใช้จ่ายเงินจาก กองบริหารการคลัง



ผลการใช้จ่ายงบประมาณประจำปี พ.ศ. 2564 รอบ 6 เดือน (ตุลาคม 2563 - มีนาคม 2564) ภูมิภาค (งบบุคลากร งบดำเนินงาน และงบรายจ่ายอื่น)

Table with columns for Province (จังหวัด), Budget Category (1. งบบุคลากร, 2. งบดำเนินงาน), and various sub-categories (3-14). It includes columns for 'Received' (งบได้รับ) and 'Spent' (เบิกจ่าย) amounts and percentages for each category, along with summary columns for total received and spent amounts and percentages.

ผลการใช้จ่ายงบประมาณประจำปี พ.ศ. 2564 รอบ 6 เดือน (ตุลาคม 2563 - มีนาคม 2564) ภูมิภาค  
(งบบุคลากร งบดำเนินงาน และงบรายจ่ายอื่น)

ลำดับ	จังหวัด	1. งบบุคลากร			2. งบดำเนินงาน			งบรายจ่ายอื่น																												รวม งบได้รับ	รวม เบิกจ่าย	%									
		งบได้รับ	เบิกจ่าย	%	งบได้รับ	เบิกจ่าย	%	3. เสริมสร้างศักยภาพ อสร.			4. บัณฑิตแรงงานฯ			5. ป้องกันปัญหาการค้ามนุษย์			6. แรงงานนอกระบบ			7. จัดทำดัชนีชี้วัดคุณภาพชีวิตแรงงานนอกระบบ			8. ทบทวนแผนดำเนินงานระดับจังหวัด			9. จัดทำพหุวิเคราะห์			10. ป้องกันและขจัดปัญหาความเหลื่อมล้ำใน สป.			11. อสร.ด้านกัญชาเสพติด			12. ความเดือดร้อนด้านอาชีพ				13. ธรรมชาติบาล			14. ความต้องการแรงงาน					
								งบได้รับ	เบิกจ่าย	%	งบได้รับ	เบิกจ่าย	%	งบได้รับ	เบิกจ่าย	%	งบได้รับ	เบิกจ่าย	%	งบได้รับ	เบิกจ่าย	%	งบได้รับ	เบิกจ่าย	%	งบได้รับ	เบิกจ่าย	%	งบได้รับ	เบิกจ่าย	%	งบได้รับ	เบิกจ่าย	%	งบได้รับ				เบิกจ่าย	%							
61	แม่ฮ่องสอน	127,260	127,260	100.00	522,361	412,316	78.93	-	-	-	-	-	-	37,500	37,500	100.00	18,000	600	3.33	15,675	2,090	13.33	14,000	9,044	64.60	94,500	79,500	84.13	24,500	21,100	86.12	-	-	IDIV/0#	267,100	267,100	100.00	-	-	-	21,100	6,330	30.00	1,141,996	962,840	84.31	
62	ลำปาง	254,280	254,280	100.00	734,950	680,749	92.63	-	-	-	-	-	-	37,500	31,172	83.13	18,000	700	3.89	46,875	46,875	100.00	14,000	14,000	100.00	94,500	90,000	95.24	28,500	11,392	39.97	-	-	IDIV/0#	267,100	267,100	100.00	8,000	8,000	-	21,000	21,000	100.00	1,524,705	1,425,268	93.48	
63	ลำพูน	151,380	151,380	100.00	992,185	963,722	97.13	32,640	32,640	100.00	-	-	-	-	37,500	37,500	100.00	18,000	18,000	100.00	28,830	12,360	42.87	14,000	13,930	99.50	94,500	94,500	100.00	33,500	6,400	19.10	69,200	56,046	80.99	573,600	573,600	100.00	2,850	2,850	-	20,700	12,140	58.65	2,068,885	1,975,068	95.47
64	เชียงใหม่	152,160	152,160	100.00	1,408,605	1,254,928	89.09	-	-	-	-	-	-	37,500	37,499	100.00	18,000	-	-	88,725	88,051	99.24	14,000	-	-	94,500	94,500	100.00	28,500	-	-	-	-	IDIV/0#	573,600	573,600	100.00	5,400	5,400	-	22,000	-	-	2,442,990	2,206,138	90.30	
65	น่าน	-	-	-	828,011	782,068	94.45	-	-	-	-	-	-	37,500	35,080	93.55	18,000	-	-	34,985	6,718	19.20	14,000	11,458	81.84	94,500	94,456	99.95	26,500	4,773	18.01	-	-	IDIV/0#	603,500	492,510	81.61	5,600	5,600	-	20,900	-	-	1,683,496	1,432,663	85.10	
66	พะเยา	-	-	-	728,231	656,022	90.08	-	-	-	-	-	-	37,500	25,220	67.25	18,000	10,000	55.56	30,600	30,600	100.00	14,000	14,000	100.00	94,500	79,500	84.13	26,500	19,219	72.52	-	-	IDIV/0#	623,600	623,600	100.00	9,236	9,236	-	20,100	20,100	100.00	1,602,267	1,487,497	92.84	
67	แพร่	-	-	-	694,331	527,734	76.01	49,920	49,920	100.00	-	-	-	-	37,500	37,500	100.00	18,000	9,500	52.78	28,000	9,000	32.14	14,000	-	-	94,500	75,990	80.41	24,500	2,400	9.80	69,200	62,900	90.90	504,000	441,450	87.59	8,000	8,000	-	20,200	-	-	1,562,151	1,224,394	78.38
68	ตาก	277,140	277,140	100.00	614,110	554,375	90.27	-	-	-	-	-	-	37,500	37,500	100.00	18,000	15,260	84.78	30,675	30,675	100.00	14,000	14,000	100.00	94,500	79,500	84.13	26,500	14,340	54.11	-	-	IDIV/0#	403,100	403,100	100.00	10,000	10,000	-	18,700	18,700	100.00	1,544,225	1,454,590	94.20	
69	พิษณุโลก	236,220	236,220	100.00	763,306	679,151	88.97	59,520	59,520	100.00	-	-	-	-	37,500	26,210	69.89	18,000	3,530	19.61	52,950	49,420	93.33	14,000	2,515	17.96	94,500	93,630	99.08	26,500	23,917	90.25	77,850	70,780	90.92	573,600	348,500	60.76	7,000	7,000	-	14,000	12,200	87.14	1,974,946	1,612,593	81.65
70	เพชรบูรณ์	152,640	152,640	100.00	840,059	747,966	89.04	74,880	74,880	100.00	-	-	-	-	37,500	13,185	35.16	18,000	17,350	96.39	65,175	4,450	6.83	14,000	7,000	50.00	94,500	94,500	100.00	30,500	-	-	95,150	63,475	66.71	582,400	556,227	95.51	7,838	7,838	-	27,200	-	-	2,039,842	1,739,511	85.28
71	อุทัยธานี	152,640	152,640	100.00	638,163	552,197	86.53	-	-	-	-	-	-	37,500	34,618	92.31	18,000	3,020	16.78	45,000	18,000	40.00	14,000	14,000	100.00	94,500	75,000	79.37	28,500	-	-	-	-	IDIV/0#	573,600	573,600	100.00	8,000	8,000	-	18,500	3,700	20.00	1,628,403	1,434,775	88.11	
72	อุดรธานี	-	-	-	476,901	452,048	94.79	42,880	42,880	100.00	-	-	-	-	37,500	37,360	99.63	18,000	7,150	39.72	28,610	28,231	98.68	14,000	4,360	31.14	94,500	93,028	98.44	33,500	10,740	32.06	77,850	77,850	100.00	404,800	404,800	100.00	8,000	8,000	-	18,900	18,900	100.00	1,255,441	1,185,347	94.42
73	กำแพงเพชร	112,380	112,380	100.00	714,867	637,587	89.19	49,920	-	-	-	-	-	37,500	24,680	65.81	18,000	-	-	55,010	55,010	100.00	14,000	14,000	100.00	94,500	94,500	100.00	26,500	-	-	95,150	40,360	42.42	573,600	573,600	100.00	3,952	3,952	-	18,800	18,800	100.00	1,814,179	1,574,869	86.81	
74	นครสวรรค์	148,800	148,800	100.00	895,481	772,910	86.31	83,200	66,400	79.81	-	-	-	-	37,500	36,500	97.33	18,000	17,805	98.92	69,150	65,838	95.21	14,000	12,378	88.41	94,500	79,500	84.13	24,500	16,490	67.31	129,600	88,150	68.02	614,800	610,345	99.28	-	-	-	19,000	15,200	80.00	2,148,531	1,930,316	89.84
75	พิจิตร	104,880	104,880	100.00	799,643	704,361	88.08	56,960	56,960	100.00	-	-	-	-	37,500	32,065	85.51	18,000	-	-	39,375	37,800	96.00	14,000	14,000	100.00	94,500	79,500	84.13	24,500	-	-	103,800	66,200	63.78	582,400	582,400	100.00	11,000	11,000	-	19,400	19,400	100.00	1,905,958	1,708,566	89.64
76	อุทัยธานี	-	-	-	748,931	615,942	82.24	44,800	44,800	100.00	-	-	-	-	37,500	37,500	100.00	18,000	4,200	23.33	21,300	21,300	100.00	14,000	14,000	100.00	94,500	79,500	84.13	28,500	17,644	61.91	69,200	69,200	100.00	582,400	582,400	100.00	8,000	8,000	-	16,000	16,000	100.00	1,683,131	1,510,486	89.74
รวม		9,702,240	9,608,220	99.03	63,048,627	56,253,186	89.22	2,192,130	1,539,090	70.21	40,688,490	39,727,239	97.64	3,005,000	2,325,530	77.39	1,368,000	563,733	41.21	3,556,630	2,677,069	75.27	1,064,000	621,492	58.41	7,182,000	6,785,986	94.49	2,047,000	635,647	31.05	3,520,400	2,203,060	62.58	33,015,415	31,823,447	96.39	202,558	202,558	-	1,542,000	820,320	53.20	170,592,490	154,966,256	90.84	

ที่มา กองบริหารการคลัง  
หมายเหตุ: เป็นรายการเบิกจ่ายรอบ 6 เดือน ร้อยละ 54.00

การประมาณการผลการเบิกจ่าย ณ สิ้นเดือนเมษายน 2564  
(เป้าหมายการเบิกจ่ายรอบ 7 เดือน ร้อยละ 61.67)

ผลผลิต/โครงการ	การใช้จ่ายเงิน (ล้านบาท)			
	งบประมาณ ที่ได้รับหลัง โอนเข้าโอนออก	เบิกจ่ายจริง + ระหว่างเบิก /ผูกพัน	แผนการ ใช้จ่ายเงิน เดือน เม.ย. 64	การประมาณ การเบิกจ่าย (ร้อยละ)
1. โครงการขับเคลื่อนกลไกเชิงนโยบายในการป้องกันและแก้ไขปัญหาการค้ำมนุษย์ ด้านแรงงานไปสู่การปฏิบัติ	7,498,300	2,912,173	648,300	47.48
2. โครงการส่งเสริมการป้องกันและแก้ไขปัญหาเสพติดในสถานประกอบการ	20,058,700	2,875,499	1,035,900	19.50
3. โครงการเพิ่มประสิทธิภาพการให้บริการด้านแรงงานระดับพื้นที่	84,480,000	40,653,048	6,716,800	56.07
4. โครงการแก้ไขปัญหาความเดือดร้อนด้านอาชีพ	65,192,500	31,981,267	5,595,000	57.64
5. ผลผลิต การขับเคลื่อนนโยบายด้านแรงงาน	421,677,400	236,503,046	17,362,362	60.20
6. โครงการบริหารจัดการแรงงานนอกระบบ แรงงานสูงอายุ และแรงงานพิการ	10,821,900	3,747,107	1,756,400	50.86
7. โครงการเสริมสร้างธรรมาภิบาลและต่อต้านการทุจริตประพฤตมิชอบ	2,258,200	877,711	823,500	75.33
8. รายการค่าใช้จ่ายบุคลากรภาครัฐ	526,585,200	280,050,528	0	53.18
<b>รวม</b>	<b>1,138,572,200</b>	<b>599,600,379</b>	<b>33,938,262</b>	 <b>55.64</b>