

**รายงานผลการดำเนินงานและการใช้จ่ายเงิน ประจำปีงบประมาณ พ.ศ. 2565**  
**สำนักงานปลัดกระทรวงแรงงาน รอบ 11 เดือน (ตุลาคม 2564 – สิงหาคม 2565)**

**1. เกณฑ์การวัดผลการดำเนินงานและการใช้จ่ายเงินงบประมาณ**

สำนักตรวจและประเมินผลได้รวบรวมผลการดำเนินงานและการใช้จ่ายเงินงบประมาณประจำปีงบประมาณ พ.ศ. 2565 ของหน่วยงานในสังกัดสำนักงานปลัดกระทรวงแรงงาน (สป.) โดยแต่ละกลุ่มงานเป็นผู้รายงานผลการดำเนินงานเป็นประจำทุกเดือน ผ่านระบบติดตามและประเมินผล กระทรวงแรงงาน (<http://me.mol.go.th/mol55>) ซึ่งสำนักตรวจและประเมินผลจะนำข้อมูลมาเปรียบเทียบกับเป้าหมายที่กำหนดไว้ตามแผนปฏิบัติงานประจำปีงบประมาณ พ.ศ. 2565 สำนักงานปลัดกระทรวงแรงงาน ส่วนผลการใช้จ่ายเงินงบประมาณได้รับความร่วมมือจากกองบริหารการคลัง สรุปผลจากระบบ GFMS ทั้ง 5 หมวดรายจ่าย และนำมาเปรียบเทียบกับเป้าหมายการเบิกจ่ายตามมติคณะรัฐมนตรี

**เกณฑ์การวัดผลการดำเนินงานและการใช้จ่ายเงินประจำปีงบประมาณ พ.ศ. 2565**  
**รอบ 11 เดือน (ตุลาคม 2564 – สิงหาคม 2565)**

การดำเนินงาน	ร้อยละ	เกณฑ์สี	การใช้จ่ายเงิน	ร้อยละ	เกณฑ์สี
เป็นไปตามแผนงาน	100	สีเขียว (ผ่าน)	เป็นไปตามเป้าหมาย	ภาพรวม 93.91 (งบรายจ่ายประจำ 93.92/ งบลงทุน 93.88)	สีเขียว (ผ่าน)
ต่ำกว่าแผนงาน ไม่เกินร้อยละ 5	95.00 - 99.99	สีเหลือง (ต้องปรับปรุง)	ต่ำกว่าเป้าหมาย ไม่เกินร้อยละ 1	92.91 - 93.90	สีเหลือง (ต้องปรับปรุง)
ต่ำกว่าแผนงาน เกินกว่าร้อยละ 5	ต่ำกว่า 95.00	สีแดง (ต้องเร่งรัด)	ต่ำกว่าเป้าหมาย เกินกว่าร้อยละ 1	ต่ำกว่า 92.91	สีแดง (ต้องเร่งรัด)

**2. ผลการดำเนินงานรอบ 11 เดือน (เป้าหมายการดำเนินงาน = ร้อยละ 100)**

**2.1 ผลการดำเนินงานในภาพรวม จำแนกตามผลผลิต/โครงการ** เมื่อเทียบกับแผนรอบ 11 เดือน พบว่า มีการดำเนินงานเฉลี่ย ร้อยละ 100 อยู่ในเกณฑ์สีเขียว โดยทุกผลผลิต/โครงการ มีผลการดำเนินงานเป็นไปตามแผนปฏิบัติงาน

**ตารางที่ 1 ผลการดำเนินงานในภาพรวมรอบ 11 เดือน จำแนกตามผลผลิต/โครงการ**

ผลผลิต/โครงการ	เป้าหมาย รอบ 12 เดือน	เป้าหมาย รอบ 11 เดือน	ผลการดำเนินงาน รอบ 11 เดือน	
			ผล การดำเนินงาน	ร้อยละ
<b>ภาพรวม ประกอบด้วย 1 ผลผลิต 7 โครงการ</b>				<b>100</b>
1. โครงการ ขับเคลื่อนกลไกเชิงนโยบายในการป้องกันและแก้ไขปัญหาการค้ามนุษย์ด้านแรงงานไปสู่การปฏิบัติ				100
1) จำนวนแผนปฏิบัติการขับเคลื่อนการป้องกันการบังคับใช้แรงงานและการค้ามนุษย์ด้านแรงงาน	76 แผน	76 แผน	76 แผน	100
2) หน่วยงานสังกัดกระทรวงแรงงานดำเนินการตรวจบูรณาการสถานประกอบการกิจการกลุ่มเสี่ยงและแรงงานได้รับการคุ้มครองจากการเป็นผู้เสียหายจากการบังคับใช้แรงงานและการค้ามนุษย์ด้านแรงงาน	5,000 แห่ง/ 50,000 คน	4,700 แห่ง/ 47,000 คน	6,716 แห่ง/ 135,826 คน	100 100

ผลผลิต/โครงการ	เป้าหมาย รอบ 12 เดือน	เป้าหมาย รอบ 11 เดือน	ผลการดำเนินงาน รอบ 11 เดือน	
			ผล การดำเนินงาน	ร้อยละ
2. โครงการส่งเสริมป้องกันและแก้ไขปัญหายาเสพติด ในสถานประกอบการ	10,536 คน	10,536 คน	21,770 คน	100
3. โครงการ เสริมสร้างความสัมพันธ์ระหว่างประเทศด้านแรงงาน	1 เรื่อง	1 เรื่อง	1 เรื่อง	100
4. โครงการเพิ่มประสิทธิภาพการให้บริการด้านแรงงานระดับพื้นที่	380 คน	380 คน	380 คน	100
5. โครงการแก้ไขปัญหาความเดือดร้อนด้านอาชีพ	8,300 คน	7,800 คน	10,685 คน	100
6. ผลผลิต การขับเคลื่อนนโยบายด้านแรงงาน				100
1) จำนวนประชาชนวัยแรงงานที่ได้รับการบริการด้านแรงงาน	536,675 คน	491,945 คน	556,881 คน	100
2) จำนวนนโยบาย ข้อเสนอแนะ แนวทาง และมาตรการ ด้านแรงงาน	28 เรื่อง	5 เรื่อง	23 เรื่อง	100
3) จำนวนแรงงานไทยในต่างประเทศได้รับการคุ้มครอง สิทธิประโยชน์	200,000 คน	- คน	220,947 คน	100
7. โครงการบริหารจัดการแรงงานนอกระบบ แรงงานสูงอายุ และแรงงานพิการ	ร้อยละ 10	ร้อยละ -	ร้อยละ 10	100
	ร้อยละ 80	ร้อยละ -	ร้อยละ 118	100
8. โครงการเสริมสร้างธรรมาภิบาลและต่อต้านการทุจริต ประพฤติมิชอบ	338 คน	338 คน	415 คน	100

## 2.2 ผลการดำเนินงาน จำแนกตามตัวชี้วัดเป้าหมายการให้บริการหน่วยงาน (จำนวน 14 ตัวชี้วัด)

แบ่งออกเป็น

1) มีผลการดำเนินงานครบตามเป้าหมายที่กำหนดไว้เมื่อเทียบกับเป้าหมาย 12 เดือน (ร้อยละ 100) จำนวน 13 ตัวชี้วัด คือ (1) จำนวนสถานประกอบการที่มีลูกจ้างต่ำกว่า 10 คนลงมา ที่ได้รับการส่งเสริมป้องกันและแก้ไขปัญหายาเสพติด (2) จำนวนแผนปฏิบัติการขับเคลื่อนการป้องกันการบังคับใช้แรงงานและการค้ามนุษย์ด้านแรงงาน (3) ร้อยละของแรงงานกลุ่มเป้าหมายได้รับการถ่ายทอดความรู้ด้านการป้องกันและแก้ไขปัญหายาเสพติด (4) ร้อยละความสำเร็จของการนำแผนปฏิบัติการขับเคลื่อนการป้องกันการบังคับใช้แรงงานและการค้ามนุษย์ด้านแรงงานไปสู่การปฏิบัติ (5) ผลการประชุมความร่วมมือระหว่างประเทศด้านแรงงาน (6) ระดับความสำเร็จของการจัดประชุม (7) จำนวนประชาชนวัยแรงงานที่ได้รับการบริการด้านแรงงาน (8) จำนวนแรงงานไทยในต่างประเทศที่ได้รับการคุ้มครองสิทธิประโยชน์ (9) จำนวนกำลังแรงงานได้รับการเสริมสร้างศักยภาพ (10) จำนวนบุคลากร/ประชาชนที่เข้าร่วมกิจกรรมเสริมสร้างธรรมาภิบาลและต่อต้านการทุจริตคอร์รัปชั่น (11) ร้อยละของผู้เข้ารับการอบรมที่มีความรู้เพิ่มขึ้น (12) ร้อยละที่เพิ่มขึ้นของจำนวนแรงงานนอกระบบรายทะเบียนในฐานข้อมูลแรงงานนอกระบบ และ (13) ร้อยละของแรงงานนอกระบบตามแผนปฏิบัติการด้านการส่งเสริม คุ้มครอง และพัฒนาแรงงานนอกระบบของจังหวัดได้รับการส่งเสริม คุ้มครอง และพัฒนา

2) อยู่ระหว่างดำเนินการ จำนวน 1 ตัวชี้วัด คือ จำนวนนโยบาย ข้อเสนอแนะ แนวทาง และมาตรการด้านแรงงาน ผลการดำเนินงานคิดเป็นร้อยละ 46.43 เนื่องจากโครงการกิจกรรมภายใต้ตัวชี้วัดส่วนใหญ่กำหนดแผนการดำเนินงานถึงเดือนสุดท้าย (กันยายน 2565) ของไตรมาสที่ 4 จึงส่งผลให้การดำเนินงานยังไม่เป็นไปตามเป้าหมาย

**ตารางที่ 2 ผลการดำเนินงานรอบ 11 เดือน จำแนกตามตัวชี้วัดเป้าหมายการให้บริการหน่วยงาน**

เป้าหมายการให้บริการหน่วยงาน	เป้าหมาย	ผลการดำเนินงาน	ร้อยละ
<b>1. แรงงานได้รับการส่งเสริมและบริหารจัดการให้มีความมั่นคงในการดำรงชีวิต (จำนวน 4 ตัวชี้วัด)</b>			
1) จำนวนสถานประกอบการที่มีลูกจ้างต่ำกว่า 10 คนลงมา ที่ได้รับการส่งเสริมป้องกันและแก้ไขปัญหาสุขภาพ	3,512 แห่ง	6,844 แห่ง	100
2) จำนวนแผนปฏิบัติการขับเคลื่อนการป้องกันการบังคับใช้แรงงานและการค้ามนุษย์ด้านแรงงาน	76 แผน	76 แผน	100
3) ร้อยละของแรงงานกลุ่มเป้าหมายได้รับการถ่ายทอดความรู้ด้านการป้องกันและแก้ไขปัญหาสุขภาพ	ร้อยละ 90	ร้อยละ 90	100
4) ร้อยละความสำเร็จของการนำแผนปฏิบัติการขับเคลื่อนการป้องกันการบังคับใช้แรงงานและการค้ามนุษย์ด้านแรงงานไปสู่การปฏิบัติ	ร้อยละ 90	ร้อยละ 114.67	100
<b>2. ความสัมพันธ์และความร่วมมือด้านแรงงานระหว่างประเทศมีความเข้มแข็ง (จำนวน 2 ตัวชี้วัด)</b>			
1) ผลการประชุมความร่วมมือระหว่างประเทศด้านแรงงาน	1 เรื่อง	1 เรื่อง	100
2) ระดับความสำเร็จของการจัดประชุม	ระดับ 5	ระดับ 5	100
<b>3. ประชาชนวัยแรงงานได้รับการและบริการบริหารจัดการด้านแรงงานอย่างทั่วถึงและมีคุณภาพ (จำนวน 4 ตัวชี้วัด)</b>			
1) จำนวนประชาชนวัยแรงงานที่ได้รับการบริการด้านแรงงาน	582,275 ราย	599,861 ราย	100
2) จำนวนนโยบาย ข้อเสนอแนะ แนวทาง และมาตรการด้านแรงงาน	28 เรื่อง	13 เรื่อง*	46.43
3) จำนวนแรงงานไทยในต่างประเทศที่ได้รับการคุ้มครองสิทธิประโยชน์	200,000 คน	220,947 คน	100
4) จำนวนกำลังแรงงานที่ได้รับการเสริมสร้างศักยภาพ	8,300 คน	10,685 คน	100
<b>4. หน่วยงานในสังกัดกระทรวงแรงงานมีธรรมาภิบาลปลอดการทุจริตประพฤติมิชอบ (จำนวน 2 ตัวชี้วัด)</b>			
1) จำนวนบุคลากร/ประชาชนที่เข้าร่วมกิจกรรมเสริมสร้างธรรมาภิบาลและต่อต้านการทุจริตคอร์รัปชัน	338 คน	415 คน	100
2) ร้อยละของผู้เข้ารับการอบรมที่มามีความรู้เพิ่มขึ้น	ร้อยละ 80	ร้อยละ 85.42	100
<b>5. แรงงานนอกระบบ แรงงานสูงอายุ และแรงงานพิการที่ร่วมกิจกรรมได้รับการยกระดับคุณภาพชีวิต (จำนวน 2 ตัวชี้วัด)</b>			
1) ร้อยละที่เพิ่มขึ้นของจำนวนแรงงานนอกระบบรายทะเบียนในฐานข้อมูลแรงงานนอกระบบ	ร้อยละ 10	ร้อยละ 10	100
2) ร้อยละของแรงงานนอกระบบตามแผนปฏิบัติการด้านการส่งเสริม คุ้มครอง และพัฒนาแรงงานนอกระบบของจังหวัดที่ได้รับการส่งเสริม คุ้มครอง และพัฒนา	ร้อยละ 80	ร้อยละ 118	100



















หมายเหตุ : \* โครงการ/กิจกรรม ที่อยู่ระหว่างดำเนินการ 15 เรื่อง ได้แก่ (1) การศึกษา วิเคราะห์ วิจัยของสภาที่ปรึกษาเพื่อพัฒนาแรงงานแห่งชาติ (2) ฐานข้อมูลงานวิจัยด้านแรงงาน (3) สสำรวจข้อมูลความต้องการแรงงานของสถานประกอบการ (4) รายงานการวิเคราะห์สถานการณ์แรงงานและดัชนีชี้วัดภาวะแรงงาน (5) รายงานการวิเคราะห์ข้อมูลเดือนภัยด้านแรงงาน (6) รายงานสถานการณ์ภาวะเศรษฐกิจและแรงงานระหว่างประเทศและการเคลื่อนย้ายแรงงาน (7) ข้อเสนอจากการประชุมคณะกรรมการ CIO กระทรวง และ สป. (8) การขับเคลื่อนการพัฒนา ระบบสารสนเทศด้านแรงงาน (9) แผนงานและงบประมาณในระดับกระทรวงแรงงาน และ สป. (10) ทบทวนและจัดทำแผนปฏิบัติการด้านแรงงานระดับจังหวัด (11) ข้อเสนออัตราค่าจ้างตามมาตรฐานฝีมือ (12) ข้อเสนอเชิงนโยบายด้านแรงงานโดยคณะกรรมการสภาที่ปรึกษาเพื่อพัฒนาแรงงานแห่งชาติ (13) การดำเนินงานตามพันธกิจในฐานะสมาชิก ILO (14) รายงานผลการติดตาม เร่งรัด วิเคราะห์ผลการปฏิบัติงานและการจัดทำรายงานตามแผนนโยบายและแผน และ (15) ข้อเสนอแนะจากการตรวจราชการ

**2.3 ผลการดำเนินงาน จำแนกตามสำนัก/กอง/ศูนย์/กลุ่ม ส่วนกลาง** (งบดำเนินงาน งบเงินอุดหนุน งบรายจ่ายอื่น) เมื่อเทียบกับแผนรอบ 11 เดือน พบว่า มีผลการดำเนินงานร้อยละ 98.18 อยู่ในเกณฑ์สีเหลือง แบ่งออกเป็น

1) หน่วยงานที่มีผลการดำเนินงานร้อยละ 100 (เกณฑ์สีเขียว) จำนวน 10 หน่วยงาน ได้แก่ (1) สำนักงานรัฐมนตรี (2) กลุ่มตรวจสอบภายในระดับกระทรวง (3) กลุ่มพัฒนาระบบบริหาร (4) ศูนย์ปฏิบัติการต่อต้านการทุจริต (5) กลุ่มขับเคลื่อนการปฏิรูปประเทศ ยุทธศาสตร์ชาติ และการสร้างความสามัคคีปรองดอง (6) สำนักงานนโยบายแรงงานนอกระบบ (7) กองกลาง (8) กองบริหารการคลัง (9) กองเผยแพร่และประชาสัมพันธ์ และ (10) กองบริหารทรัพยากรบุคคล

2) หน่วยงานที่มีผลการดำเนินงานไม่เป็นไปตามแผนงานรอบ 10 เดือน สามารถจำแนกเป็น 2 กลุ่ม คือ (1) กลุ่มที่ต้องปรับปรุงการดำเนินงาน (เกณฑ์สีเหลือง) จำนวน 5 หน่วยงาน ได้แก่ (1.1) กองกฎหมาย (1.2) ศูนย์เทคโนโลยีสารสนเทศและการสื่อสาร (1.3) สำนักตรวจและประเมินผล (1.4) กองเศรษฐกิจการแรงงาน และ (1.5) สำนักประสานความร่วมมือระหว่างประเทศ และ (2) กลุ่มที่ต้องเร่งรัดการดำเนินงาน (เกณฑ์สีแดง) จำนวน 2 หน่วยงาน ได้แก่ (2.1) สำนักเลขานุการศูนย์บัญชาการป้องกันการค้ามนุษย์ด้านแรงงาน และ (2.2) กองยุทธศาสตร์และแผนงาน

**ตารางที่ 3 ผลการดำเนินงานรอบ 11 เดือน จำแนกตามหน่วยงานระดับสำนัก/กอง/ศูนย์/กลุ่ม**

สำนัก/กอง	ผลการดำเนินงาน เปรียบเทียบ เป้าหมาย รอบ 11 เดือน (ต.ค. 64 – ค.ย. 65) (ร้อยละ)	ผลการดำเนินงาน เปรียบเทียบ เป้าหมาย รอบ 12 เดือน (ต.ค.64 – ก.ย.65) (ร้อยละ)	จำนวนกลุ่มงาน ภายใต้การกำกับดูแลของ สำนัก/กอง	
			เป็นไปตามเป้าหมาย/ ยังไม่ถึงกำหนดแผน รอบ 11 เดือน	ไม่เป็นไปตาม เป้าหมาย รอบ 11 เดือน
<b>ภาพรวม</b>	 98.18	92.83	27	7
1. สำนักงานรัฐมนตรี	 100	96.85	-	-
2. กลุ่มตรวจสอบภายในระดับกระทรวง	 100	100	-	-
3. กลุ่มพัฒนาระบบบริหาร	 100	100	-	-
4. ศูนย์ปฏิบัติการต่อต้านการทุจริต	 100	95.00	-	-
5. กลุ่มขับเคลื่อนการปฏิรูปประเทศ ยุทธศาสตร์ชาติฯ	 100	100	-	-
6. สำนักงานนโยบายแรงงานนอกระบบ	 100	87.92	-	-
7. สำนักเลขานุการศูนย์บัญชาการป้องกันการค้ามนุษย์ฯ	 91.11	89.72	-	-
8. กองกลาง	 100	69.53	2	-
9. กองบริหารการคลัง	 100	95.85	4	-
10. กองเผยแพร่และประชาสัมพันธ์	 100	96.88	2	-
11. กองกฎหมาย	 95.79	95.67	2	1
12. ศูนย์เทคโนโลยีสารสนเทศและการสื่อสาร	 96.77	94.17	2	1
13. สำนักตรวจและประเมินผล	 99.51	88.11	3	1
14. กองยุทธศาสตร์และแผนงาน	 89.23	85.74	1	2
15. กองเศรษฐกิจการแรงงาน	 97.22	89.87	4	1
16. กองบริหารทรัพยากรบุคคล	 100	97.36	5	-
17. สำนักประสานความร่วมมือระหว่างประเทศ	 99.39	95.43	2	1

2.4 ผลการดำเนินงานในภาพรวมของส่วนภูมิภาค เมื่อเทียบกับแผนรอบ 11 เดือน พบว่า มีภารกิจของหน่วยงานส่วนกลางที่ให้สำนักงานแรงงานจังหวัดดำเนินการ จำนวน 12 เรื่อง มีผลการดำเนินงานในภาพรวม ร้อยละ 100 อยู่ในเกณฑ์สีเขียว

**ตารางที่ 4** ผลการดำเนินงานรอบ 11 เดือนของส่วนภูมิภาค จำแนกตามผลผลิต/โครงการ

ผลผลิต/โครงการ	เป้าหมาย รอบ 12 เดือน	เป้าหมาย รอบ 11 เดือน	ผลการดำเนินงานรอบ 11 เดือน	
			ผลการ ดำเนินงาน	ร้อยละ
<b>ภาพรวม</b>				● 100
1. โครงการ ขับเคลื่อนกลไกเชิงนโยบายในการป้องกันและแก้ไขปัญหาการค้ามนุษย์ด้านแรงงานไปสู่การปฏิบัติ	76 แผน 5,000 แห่ง/ 50,000 คน	76 แผน 4,700 แห่ง/ 47,000 คน	76 แผน 6,716 แห่ง/ 135,826 คน	100 100 100
2. โครงการส่งเสริมป้องกันและแก้ไขปัญหาสุขภาพจิตในสถานประกอบการ	10,536 คน	10,536 คน	21,770 คน	100
3. โครงการเพิ่มประสิทธิภาพการให้บริการด้านแรงงานระดับพื้นที่	380 คน 45,600 คน	380 คน 41,800 คน	380 คน 42,980 คน	100 100
4. โครงการแก้ไขปัญหาความเดือดร้อนด้านอาชีพ	8,300 คน	7,800 คน	10,685 คน	100
5. ผลผลิต การขับเคลื่อนนโยบายด้านแรงงาน				100
1) จำนวนประชาชนวัยแรงงานที่ได้รับบริการด้านแรงงานผ่านอาสาสมัครแรงงาน	253,925 คน	232,750 คน	232,757 คน	100
2) จำนวนประชาชนวัยแรงงานที่ได้รับบริการด้านแรงงานผ่านศูนย์บริการร่วมกระทรวงแรงงาน	282,750 คน	259,195 คน	324,124 คน	100
3) การพัฒนาระบบการบูรณาการ ส่งเสริมความร่วมมือและติดตามการจัดการบริการด้านแรงงานในพื้นที่/ชุมชน	104,109 ราย	95,430 ราย	177,000 ราย	100
4) การให้บริการประชาชนด้านแรงงาน โดยศูนย์บริการร่วมกระทรวงแรงงาน	115,928 ราย	106,268 ราย	172,789 ราย	100
5) การสำรวจข้อมูลความต้องการแรงงานของสถานประกอบการ (อยู่ระหว่างดำเนินการ)	76 เล่ม	- เล่ม	69 เล่ม	100
6) โครงการจัดทำแผนปฏิบัติการด้านแรงงานระดับจังหวัด (พ.ศ. 2566 - 2570)	76 แผน	76 แผน	76 แผน	100
7) การจัดทำความเห็นและข้อเสนอแนะเกี่ยวกับค่าจ้างของจังหวัด	76 ครั้ง	76 ครั้ง	76 ครั้ง	100
6. โครงการ บริหารจัดการแรงงานนอกระบบ แรงงานสูงอายุ และแรงงานพิการ	78 แผน	78 แผน	78 แผน	100

**3. ผลการใช้จ่ายเงิน รอบ 11 เดือน (เป้าหมายการใช้จ่าย = ร้อยละ 93.91)**

3.1 ผลการใช้จ่ายเงินในภาพรวม จำแนกตามงบรายจ่าย สำนักงานปลัดกระทรวงแรงงานได้รับงบประมาณรายจ่ายประจำปีงบประมาณ พ.ศ. 2565 จำนวน 981,627,500.00 บาท มีผลการเบิกจ่ายร้อยละ 91.63 ของวงเงินงบประมาณที่ได้รับ และเมื่อรวมกับงบประมาณที่อยู่ระหว่างเบิกจ่ายและผูกพัน มีผลการใช้จ่าย รวมทั้งสิ้น 946,782,085.53 บาท คิดเป็นร้อยละ 96.45 อยู่ในเกณฑ์สีเขียว เมื่อเทียบกับเป้าหมายการใช้จ่ายเงินรอบ 11 เดือน

## ตารางที่ 5 ผลการใช้จ่ายเงินรอบ 11 เดือน จำแนกตามงบรายจ่าย

งบรายจ่าย	การใช้จ่ายงบประมาณภาพรวม สป.						
	งบประมาณที่ได้รับ		การใช้จ่ายงบประมาณ				คงเหลือ งบประมาณ
	งบที่ได้ รับจัดสรร	งปม. หลัง รับ/โอน	ผลการเบิกจ่าย		ผูกพัน/ อยู่ระหว่าง เบิกจ่าย	% การเบิกจ่าย รวม	
		วงเงิน	% การเบิกจ่าย				
รวมงบตาม พ.ร.บ.	981,627,500.00	981,627,500.00	899,509,063.61	91.63	47,273,021.92	● 96.45	34,845,414.47
1. งบรายจ่ายประจำ	945,380,900.00	945,560,400.00	894,710,913.61	94.62	21,415,771.92	96.89	29,433,714.47
1.1 งบบุคลากร	452,578,700.00	452,578,700.00	448,405,521.71	99.08	0.00	99.08	4,173,178.29
1.2 งบดำเนินงาน	321,013,700.00	316,781,133.98	284,427,332.00	89.79	18,746,740.68	95.70	13,607,061.30
1.3 งบเงินอุดหนุน	40,412,100.00	40,275,700.00	40,275,699.99	100.00	0.00	100.00	0.01
1.4 งบรายจ่ายอื่น	131,376,400.00	135,924,866.02	121,602,359.91	89.46	2,669,031.24	91.43	11,653,474.87
2. งบลงทุน	36,246,600.00	36,067,100.00	4,798,150.00	13.30	25,857,250.00	85.00	5,411,700.00

**3.2 ผลการใช้จ่ายเงินในภาพรวม จำแนกตามผลผลิต/โครงการ** เมื่อเทียบกับเป้าหมายการใช้จ่ายเงิน รอบ 11 เดือน พบว่า มีผลการใช้จ่ายเงินในภาพรวม ร้อยละ 96.45 อยู่ในเกณฑ์สีเขียว (สูงกว่าเป้าหมายร้อยละ 2.54) ทั้งนี้ หากพิจารณารายผลผลิต/โครงการ พบว่า

- 1) เป็นไปตามเป้าหมาย จำนวน 3 ผลผลิต/โครงการ (เกณฑ์สีเขียว) ได้แก่
  - (1) โครงการส่งเสริมการป้องกันและแก้ไขปัญหาเสพติดในสถานประกอบการ
  - (2) ผลผลิต การขับเคลื่อนนโยบายด้านแรงงาน
  - (3) รายการค่าใช้จ่ายบุคลากรภาครัฐ
- 2) ไม่เป็นไปตามเป้าหมาย (อยู่ในเกณฑ์สีแดง) จำนวน 6 ผลผลิต/โครงการ ได้แก่
  - (1) โครงการขับเคลื่อนกลไกเชิงนโยบายในการป้องกันและแก้ไขปัญหาการค้ามนุษย์ด้านแรงงานไปสู่การปฏิบัติ เนื่องจากงบประมาณในส่วนที่จัดสรรให้แก่สำนักงานแรงงานจังหวัดอยู่ระหว่างดำเนินการและติดตามผล
  - (2) โครงการเพิ่มประสิทธิภาพการให้บริการด้านแรงงานระดับพื้นที่ เนื่องจากเป็นค่าจ้างเหมาบริการของบัณฑิตแรงงานซึ่งต้องดำเนินงานให้ถึง ณ สิ้นเดือน จึงสามารถเบิกจ่ายได้
  - (3) โครงการแก้ไขปัญหาความเดือดร้อนด้านอาชีพ เนื่องจากอยู่ระหว่างการเบิกจ่ายงบประมาณในห้วงเดือนกันยายน 2565
  - (4) โครงการบริหารจัดการแรงงานนอกระบบ แรงงานสูงอายุ และแรงงานพิการ เนื่องจากงบประมาณในส่วนที่จัดสรรให้แก่สำนักงานแรงงานจังหวัดอยู่ระหว่างดำเนินการและติดตามผล
  - (5) โครงการเสริมสร้างธรรมาภิบาลและต่อต้านการทุจริตประพฤติมิชอบ เนื่องจากมีแผนการใช้จ่ายงบประมาณเพื่อจัดประชุมเชิงปฏิบัติการเพื่อจัดทำแผนปฏิบัติการป้องกันและปราบปรามการทุจริตและประพฤติมิชอบกระทรวงแรงงาน (พ.ศ. 2566 - 2570) ในห้วงเดือนกันยายน 2565
  - (6) โครงการเสริมสร้างความสัมพันธ์ระหว่างประเทศด้านแรงงาน เนื่องจากมีแผนการใช้จ่ายงบประมาณ เพื่อจัดประชุมเชิงปฏิบัติการเพื่อขยายองค์ความรู้จากการประชุมเครือข่ายด้านแรงงานและการคุ้มครองทางสังคม (LSPN) ในห้วงเดือนกันยายน 2565

## ตารางที่ 6 ผลการใช้จ่ายเงินรอบ 11 เดือน จำแนกตามผลผลิต/โครงการ

ผลผลิต/โครงการ	การใช้จ่ายเงิน (บาท)				
	งบประมาณ หลังรับโอน	เบิกจ่ายจริง	ร้อยละ	ระหว่างเบิก/ผูกพัน	ร้อยละ
ภาพรวม	981,627,500.00	899,509,063.61	91.63	47,273,021.92	● 96.45
1. โครงการขับเคลื่อนกลไกเชิงนโยบายในการป้องกันและแก้ไขปัญหาการค้ำมนุษย์ด้านแรงงานไปสู่การปฏิบัติ	3,394,300.00	3,003,972.21	88.50	32,058.51	● 89.44
2. โครงการส่งเสริมการป้องกันและแก้ไขปัญหาอาชญากรรมในสถานประกอบการ	12,714,700.00	10,323,750.84	81.20	2,278,720.00	● 99.12
3. โครงการเพิ่มประสิทธิภาพการให้บริการด้านแรงงานระดับพื้นที่	74,040,000.00	67,504,298.04	91.17	95,555.03	● 91.30
4. โครงการแก้ไขปัญหาความเดือดร้อนด้านอาชีพ	19,100,000.00	17,245,254.31	90.29	0.00	● 90.29
5. ผลผลิต การขับเคลื่อนนโยบายด้านแรงงาน	353,215,800.00	291,867,995.62	82.63	44,832,293.38	● 95.32
6. โครงการบริหารจัดการแรงงานนอกระบบ แรงงานสูงอายุ	5,175,200.00	4,715,057.72	91.11	23,195.00	● 91.56
7. โครงการเสริมสร้างธรรมาภิบาลและต่อต้านการทุจริต	1,000,000.00	872,176.00	87.22	10,000.00	● 88.22
8. โครงการเสริมสร้างความสัมพันธ์ระหว่างประเทศด้านแรงงาน	402,900.00	163,886.59	40.68	1,200.00	● 40.97
9. รายการค่าใช้จ่ายบุคลากรภาครัฐ	512,584,600.00	503,812,672.28	98.29	0.00	● 98.29

3.3 ผลการใช้จ่ายเงิน จำแนกตามหน่วยงานระดับสำนัก/กอง/ศูนย์/กลุ่ม มีผลการใช้จ่ายเงิน ร้อยละ 96.91 อยู่ในเกณฑ์สีเขียว เมื่อเทียบกับเป้าหมายการใช้จ่ายเงินรอบ 11 เดือน โดยหน่วยงานที่มีผลการใช้จ่ายเงินเป็นไปตามเป้าหมายการใช้จ่ายเงิน จำนวน 12 หน่วยงาน และหน่วยงานที่มีผลการใช้จ่ายเงินไม่เป็นไปตามเป้าหมายการใช้จ่ายงบประมาณ จำนวน 5 หน่วยงาน

## ตารางที่ 7 ผลการใช้จ่ายเงินรอบ 11 เดือน จำแนกตามหน่วยงานระดับสำนัก/กอง/ศูนย์/กลุ่ม

สำนัก/กอง	งปม.หลังโอนเข้า/ โอนออก	การใช้จ่ายงบประมาณ	ร้อยละ
ภาพรวม	249,044,283.55	241,352,769.38	● 96.91
1. สำนักงานรัฐมนตรี	1,000,500.00	4,688,098.89	● 468.58
2. กลุ่มตรวจสอบภายในระดับกระทรวง	224,800.00	224,799.39	● 100
3. กลุ่มพัฒนาระบบบริหาร	657,300.00	1,217,156.03	● 185.18
4. ศูนย์ปฏิบัติการต่อต้านการทุจริต	1,094,300.00	963,463.60	● 88.04
5. กลุ่มขับเคลื่อนการปฏิรูปประเทศ ยุทธศาสตร์ชาติฯ	288,000.00	272,998.00	● 94.79
6. สำนักงานนโยบายแรงงานนอกระบบ	2,798,700.00	2,414,041.39	● 86.26
7. สำนักเลขานุการศูนย์บัญชาการป้องกันการค้ำมนุษย์ฯ	3,521,600.00	3,163,190.72	● 89.82
8. กองกลาง	1,484,400.00	1,865,326.85	● 125.66
9. กองบริหารการคลัง	521,700.00	497,425.71	● 95.35
10. กองเผยแพร่และประชาสัมพันธ์	2,953,900.00	3,422,197.44	● 115.85
11. กองกฎหมาย	306,300.00	335,506.70	● 109.54
12. ศูนย์เทคโนโลยีสารสนเทศและการสื่อสาร	53,082,300.00	53,071,541.39	● 99.98
13. สำนักตรวจและประเมินผล	80,102,950.00	73,579,831.68	● 91.86
14. กองยุทธศาสตร์และแผนงาน	33,269,079.52	30,791,570.05	● 92.55
15. กองเศรษฐกิจการแรงงาน	19,602,331.27	17,243,256.05	● 87.97
16. กองบริหารทรัพยากรบุคคล	1,405,900.00	1,433,975.57	● 102.00
17. สำนักประสานความร่วมมือระหว่างประเทศ	46,730,222.76	46,168,389.92	● 98.80

**3.4 ผลการใช้จ่ายเงินของส่วนภูมิภาค** (งบบุคลากร งบดำเนินงาน และงบรายจ่ายอื่น) ในภาพรวม มีการเบิกจ่าย ร้อยละ 90.94 เมื่อเทียบกับเป้าหมายการใช้จ่ายเงินรอบ 11 เดือน โดยจังหวัดมีผลการใช้จ่ายเงิน เป็นไปตามเป้าหมายอยู่ในเกณฑ์สีเขียว จำนวน 3 จังหวัด ไม่เป็นไปตามเป้าหมายอยู่ในเกณฑ์สีเหลือง จำนวน 9 จังหวัด และอยู่ในเกณฑ์สีแดง จำนวน 64 จังหวัด (รายละเอียดตามเอกสาร 1)

**3.5 ประเมินการผลการเบิกจ่าย ณ สิ้นเดือนกันยายน 2565** (เป้าหมายตามมติ ครม. รอบ 12 เดือน ร้อยละ 100)

การประมาณการใช้จ่ายรอบ 12 เดือน (ต.ค. 64 – ก.ย. 65) ซึ่งเป็นการประมาณการจากภาพรวม โดยคำนวณจากยอดการเบิกจ่ายจริงรวมกับเงินที่อยู่ระหว่างเบิก/ผูกพัน (รอบ 11 เดือน) และแผนการใช้จ่ายเงิน เดือนกันยายน 2565 เทียบกับงบประมาณที่ได้รับทั้งหมด ซึ่งคาดว่าจะมีผลการเบิกจ่ายในภาพรวมคิดเป็น ร้อยละ 100 (เป้าหมาย ร้อยละ 100)

#### แผนภูมิที่ 1 ประเมินการผลการเบิกจ่าย ณ สิ้นเดือนกันยายน 2565

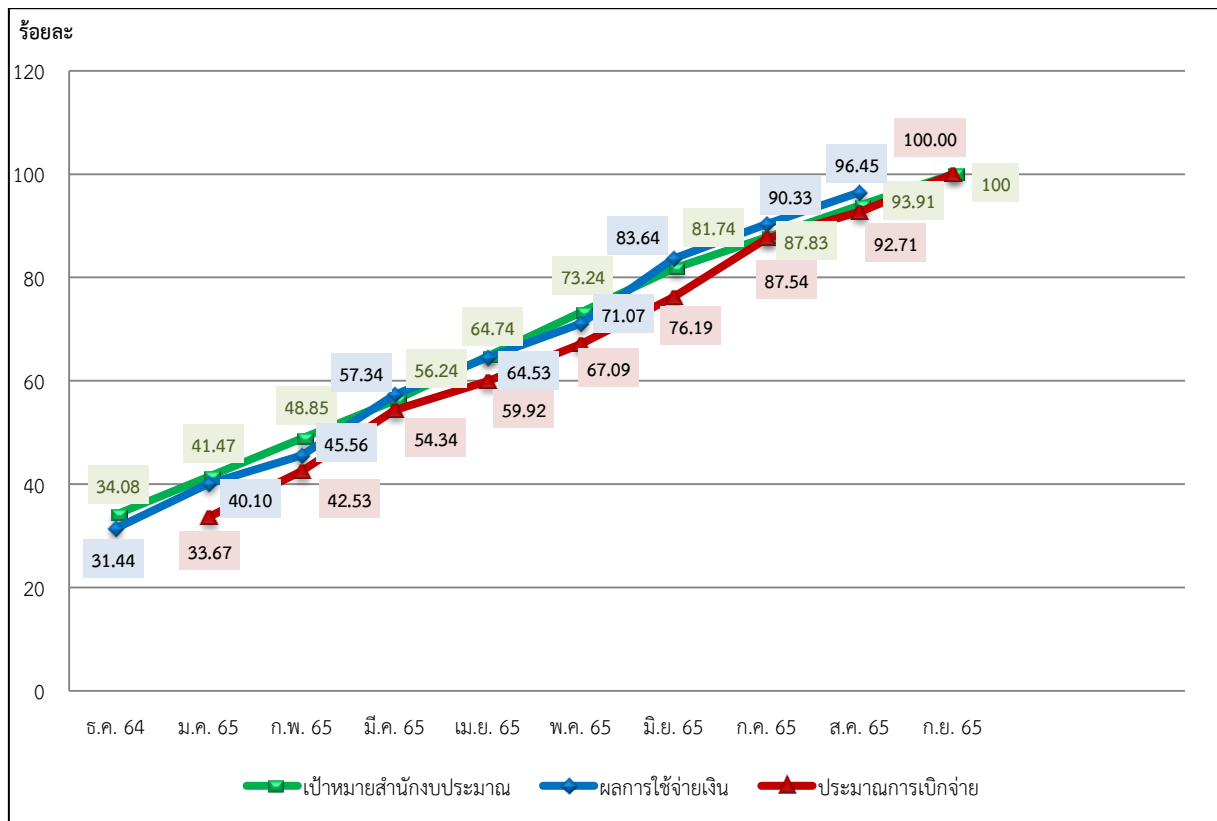

#### 4. ผลการดำเนินงานและผลการใช้จ่ายเงิน รอบ 11 เดือน ของหน่วยงานส่วนกลาง 41 กลุ่มงาน

จากผลการดำเนินงานและผลการใช้จ่ายเงิน รอบ 11 เดือน พบว่า ผลการดำเนินงานของหน่วยงาน ส่วนกลาง 41 กลุ่มงาน เฉลี่ยร้อยละ 98.18 อยู่ในเกณฑ์สีเหลือง และผลการใช้จ่ายเงิน เฉลี่ยร้อยละ 96.91 อยู่ในเกณฑ์สีเขียว (รายละเอียดตามเอกสาร 2) สรุปดังนี้



4.1 กลุ่มงานที่มีผลการดำเนินงานและผลการใช้จ่ายเงินเป็นไปตามเป้าหมายอยู่ในเกณฑ์สีเขียว จำนวน 28 กลุ่มงาน ได้แก่

- |   |   |
|---|---|
| 1) สำนักงานรัฐมนตรี                         | 2) กลุ่มตรวจสอบภายในระดับกระทรวง              |
| 3) กลุ่มพัฒนาระบบบริหาร                     | 4) กลุ่มงาน ป.ย.ป.                            |
| 5) กลุ่มงานช่วยอำนวยความสะดวก               | 6) กลุ่มงานประสานราชการ                       |
| 7) กลุ่มงานการเงิน                          | 8) กลุ่มงานบัญชี                              |
| 9) กลุ่มงานงบประมาณ                         | 10) กลุ่มงานพัสดุ                             |
| 11) กลุ่มงานสื่อสารองค์กร                   | 12) กลุ่มงานโฆษกและการข่าว                    |
| 13) กลุ่มงานคดีและนิติกรรมสัญญา             | 14) กลุ่มงานอุทธรณ์และละเมิด                  |
| 15) กลุ่มงานบริหารคอมพิวเตอร์และเครือข่าย   | 16) กลุ่มงานวางแผนเทคโนโลยีสารสนเทศ           |
| 17) กลุ่มงานตรวจราชการ                      | 18) ศูนย์บริการประชาชนกระทรวงแรงงาน           |
| 19) กลุ่มงานวิเคราะห์และประเมินผล           | 20) กลุ่มงานแผนงานและงบประมาณ                 |
| 21) ศูนย์วิจัยและนวัตกรรมแรงงาน             | 22) กลุ่มงานนโยบายเศรษฐกิจแรงงานระหว่างประเทศ |
| 23) กลุ่มงานอัตรากำลังและระบบงาน            | 24) กลุ่มงานสรรหาและบรรจุแต่งตั้ง             |
| 25) กลุ่มงานบริหารค่าตอบแทนและสิทธิประโยชน์ | 26) กลุ่มงานพัฒนาทรัพยากรบุคคล                |
| 27) กลุ่มงานวินัย                           | 28) กลุ่มงานวิเทศสัมพันธ์                     |

4.2 กลุ่มงานที่มีผลการดำเนินงาน เป็นไปตามเป้าหมายอยู่ในเกณฑ์สีเขียว ส่วนผลการใช้จ่ายเงินไม่เป็นไปตามเป้าหมายอยู่ในเกณฑ์สีแดง จำนวน 5 กลุ่มงาน ได้แก่

- |                                      |  |
|--------------------------------------|--|
| 1) ศูนย์ปฏิบัติการต่อต้านทุจริต      | 2) สำนักงานนโยบายแรงงานนอกระบบ         |
| 3) กลุ่มงานนโยบายเศรษฐกิจแรงงานมหภาค | 4) กลุ่มงานนโยบายเศรษฐกิจแรงงานรายสาขา |
| 5) กลุ่มงานอาเซียน                   |  |

4.3 กลุ่มงานที่มีผลการดำเนินงาน ไม่เป็นไปตามเป้าหมายอยู่ในเกณฑ์สีเหลือง ส่วนผลการใช้จ่ายเงินเป็นไปตามเป้าหมายอยู่ในเกณฑ์สีเขียว จำนวน 1 กลุ่มงาน ได้แก่ กลุ่มงานประสานความร่วมมือระหว่างประเทศ

4.4 กลุ่มงานที่มีผลการดำเนินงาน ไม่เป็นไปตามเป้าหมายอยู่ในเกณฑ์สีเหลือง และผลการใช้จ่ายเงินไม่เป็นไปตามเป้าหมายอยู่ในเกณฑ์สีแดง จำนวน 1 กลุ่มงาน ได้แก่ กลุ่มงานสนับสนุนเครือข่ายและประสานภูมิภาค

4.5 กลุ่มงานที่มีผลการดำเนินงาน ไม่เป็นไปตามเป้าหมายอยู่ในเกณฑ์สีแดง ส่วนผลการใช้จ่ายเงินเป็นไปตามเป้าหมายอยู่ในเกณฑ์สีเขียว จำนวน 1 กลุ่มงาน ได้แก่ กลุ่มงานพัฒนาระบบงานคอมพิวเตอร์

4.6 กลุ่มงานที่มีผลการดำเนินงานและผลการใช้จ่ายเงิน ไม่เป็นไปตามเป้าหมายอยู่ในเกณฑ์สีแดง จำนวน 5 กลุ่มงาน ได้แก่

- 1) สำนักงานเลขาธิการศูนย์บัญชาการป้องกันการค้ามนุษย์ฯ
- 2) กลุ่มงานพัฒนากฎหมาย
- 3) กลุ่มงานพัฒนายุทธศาสตร์
- 4) สำนักงานสภาที่ปรึกษาเพื่อพัฒนาแรงงานแห่งชาติ
- 5) สำนักงานคณะกรรมการค่าจ้าง

## ตารางที่ 8 ผลการดำเนินงานและผลการใช้จ่ายเงินรอบ 11 เดือน ของหน่วยงาน (41 กลุ่มงาน)

ผลการดำเนินงาน	ผลการใช้จ่ายเงิน	จำนวนกลุ่มงาน	รายละเอียด
●	●	28	ผลงานและผลเงินอยู่ในระดับดี 1. สร. 2. ตศก. 3. กทพ. 4. ปยป. 5. ขอ. 6. ปส. 7. กง. 8. บข. 9. จป. 10. พค. 11. สอ. 12. พข. 13. คส. 14. อธ. 15. บค. 16. ผส. 17. ตร. 18. ศบข. 19. วป. 20. ผง. 21. ศวณ. 22. นคร. 23. อบ. 24. สบ. 25. บส. 26. พบ. 27. วน. และ 28. ๗.
●	●	5	ผลงานอยู่ในระดับดี แต่ผลเงินอยู่ในระดับที่ต้องเร่งรัด 1. ศปท. 2. สนบ. 3. นคม. 4. นคส. และ 5. อน.
●	●	1	ผลงานอยู่ในระดับที่ต้องปรับปรุง แต่ผลเงินอยู่ในระดับที่ต้องปรับปรุง 1. ปร.
●	●	1	ผลงานอยู่ในระดับที่ต้องปรับปรุง แต่ผลเงินอยู่ในระดับที่ต้องเร่งรัด 1. สภ.
●	●	1	ผลงานอยู่ในระดับที่ต้องเร่งรัด แต่ผลเงินอยู่ในระดับดี 1. พร.
●	●	5	ผลงานและผลเงินอยู่ในระดับที่ต้องเร่งรัด 1. สล.ศปคร. 2. พม. 3. พย. 4. สสร. และ 5. สคจ.

### 5. สรุปผลการดำเนินงานและผลการใช้จ่ายเงิน รอบ 11 เดือน

5.1 ผลการดำเนินงานภาพรวม จำแนกตามผลผลิต/โครงการ พบว่า เดือนสิงหาคม 2565 สำนักงานปลัดกระทรวงแรงงานมีผลการดำเนินงานเฉลี่ยร้อยละ 100 เป็นไปตามเป้าหมาย ทั้งนี้ ในส่วนของผลการใช้จ่ายเงิน พบว่า ในเดือนสิงหาคม 2565 มีผลการใช้จ่ายเงินเฉลี่ยร้อยละ 96.45 สูงกว่าเป้าหมายร้อยละ 2.54 ซึ่งนับตั้งแต่เดือนธันวาคม 2564 – กรกฎาคม 2565 ส่วนใหญ่มีผลการใช้จ่ายเงินต่ำกว่าเป้าหมายโดยมีเพียงเดือนมีนาคม 2565 เดือนมิถุนายน 2565 เดือนกรกฎาคม 2565 และเดือนสิงหาคม 2565 ที่มีผลการใช้จ่ายเงินสูงกว่าเป้าหมายเฉลี่ยร้อยละ 1.10, 1.90 2.50 และ 2.54 ตามลำดับ

5.2 ผลการดำเนินงานภาพรวมของสำนัก/กอง/ศูนย์/กลุ่ม พบว่า เดือนสิงหาคม 2565 หน่วยงานมีผลการดำเนินงานเฉลี่ยร้อยละ 98.18 ต่ำกว่าเป้าหมายร้อยละ 1.82 โดยผลการดำเนินงานที่ไม่เป็นไปตามแผน ได้แก่ การจัดประชุมเชิงปฏิบัติการ การจัดอบรมสัมมนา จัดประชุมคณะกรรมการ/คณะอนุกรรมการ การจัดพิมพ์เอกสาร เป็นต้น ซึ่งสาเหตุที่ทำให้การดำเนินงานไม่เป็นไปตามแผนงาน คือ เป็นภารกิจที่เพิ่มใหม่นอกเหนือจากงานที่รับผิดชอบเดิม และอยู่ระหว่างดำเนินการติดตามผล เป็นต้น (รายละเอียดตามเอกสาร 3) ซึ่งผลการดำเนินงานในเดือนธันวาคม 2564 – กรกฎาคม 2565 ต่ำกว่าเป้าหมายเช่นเดียวกันเฉลี่ยร้อยละ 7.01, 4.39, 2.81, 3.71, 3.98, 4.76, 3.41 และ 3.18 ตามลำดับ ในส่วนของ ผลการใช้จ่ายเงิน พบว่า ในเดือนสิงหาคม 2565 มีผลการใช้จ่ายเงินเฉลี่ยร้อยละ 96.91 สูงกว่าเป้าหมาย ร้อยละ 3.00 เช่นเดียวกับในช่วงเดือนธันวาคม 2564 – กรกฎาคม 2565 ที่มีผลการใช้จ่ายเงินสูงกว่าเป้าหมาย เฉลี่ยร้อยละ 1.22, 6.55, 4.55, 7.78, 3.63, 0.53 2.76 และ 4.31 ตามลำดับ เนื่องจากมีการใช้จ่ายเงินอุดหนุนค่าบำรุงองค์การแรงงานระหว่างประเทศ (International Labour Organization : ILO) ตั้งแต่ช่วงต้นปีงบประมาณ ทำให้ผลการใช้จ่ายสูงกว่าเป้าหมาย

**แผนภูมิที่ 2 ผลการดำเนินงานภาพรวม จำแนกตามผลผลิต/โครงการ**

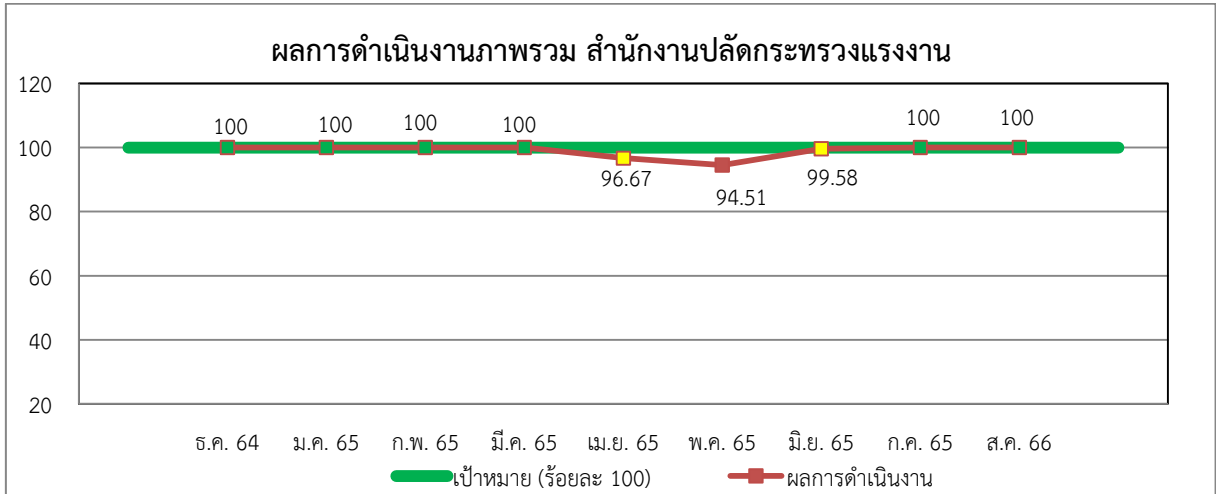

หมายเหตุ สำนักงานปลัดกระทรวงแรงงานเริ่มมีการรายงานผลการดำเนินงานและผลการใช้จ่ายเงินประจำปีงบประมาณ พ.ศ. 2565 เป็นครั้งแรก ในเดือนธันวาคม 2564

**แผนภูมิที่ 3 ผลการดำเนินงาน ภาพรวมของของสำนัก/กอง/ศูนย์/กลุ่ม**

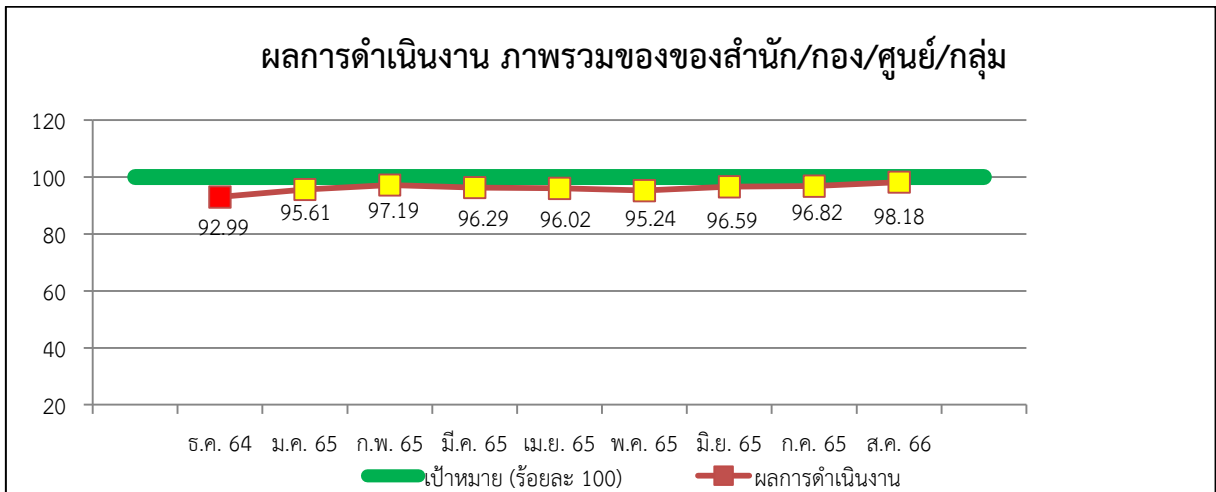

**แผนภูมิที่ 4 ผลการดำเนินงาน ภาพรวมของส่วนภูมิภาค**

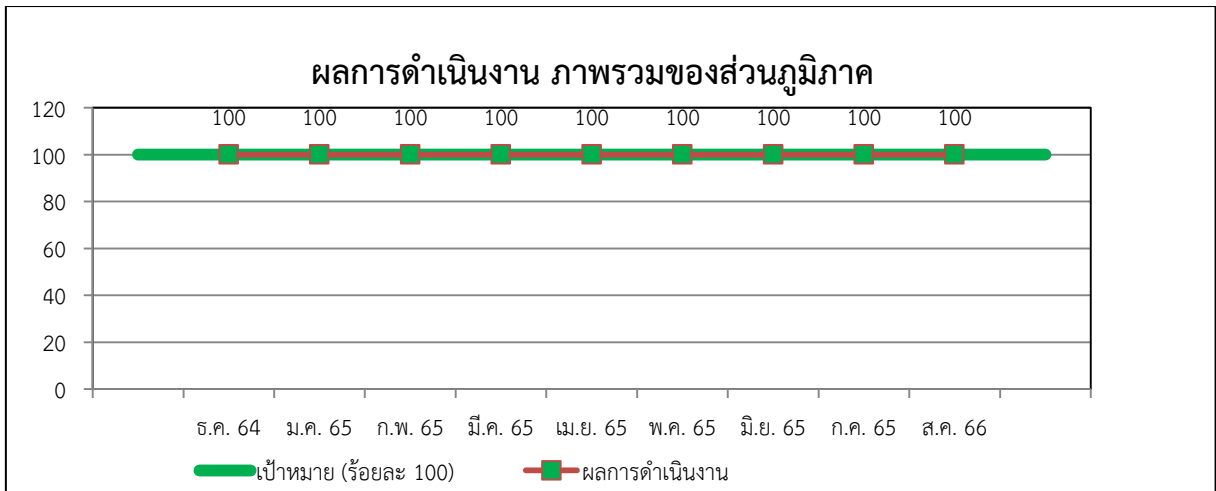

**แผนภูมิที่ 5** ผลการใช้จ่ายเงินภาพรวม ของสำนักงานปลัดกระทรวงแรงงาน

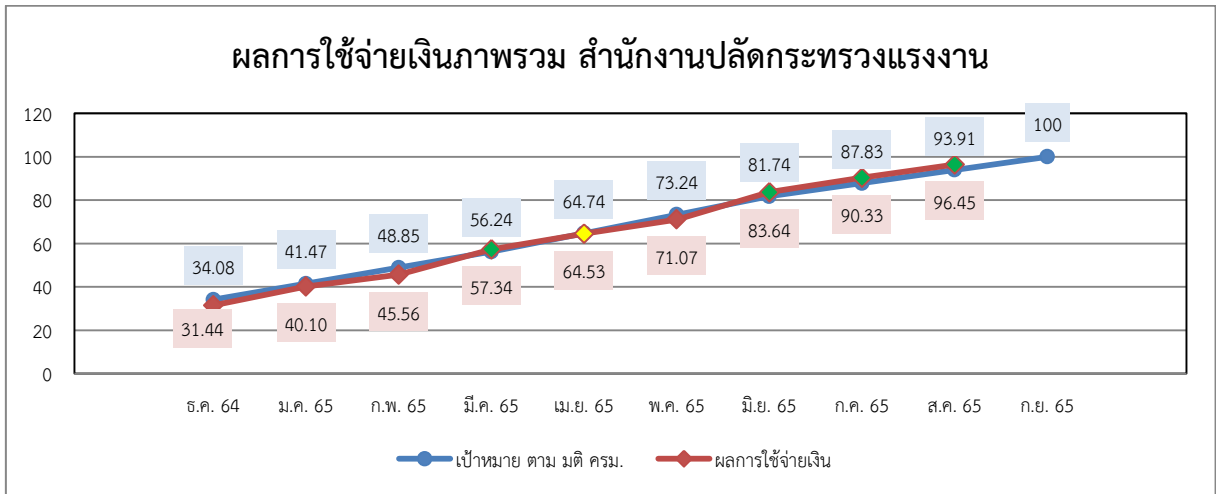

**แผนภูมิที่ 6** ผลการใช้จ่ายเงินภาพรวม ของสำนัก/กอง/ศูนย์/กลุ่ม

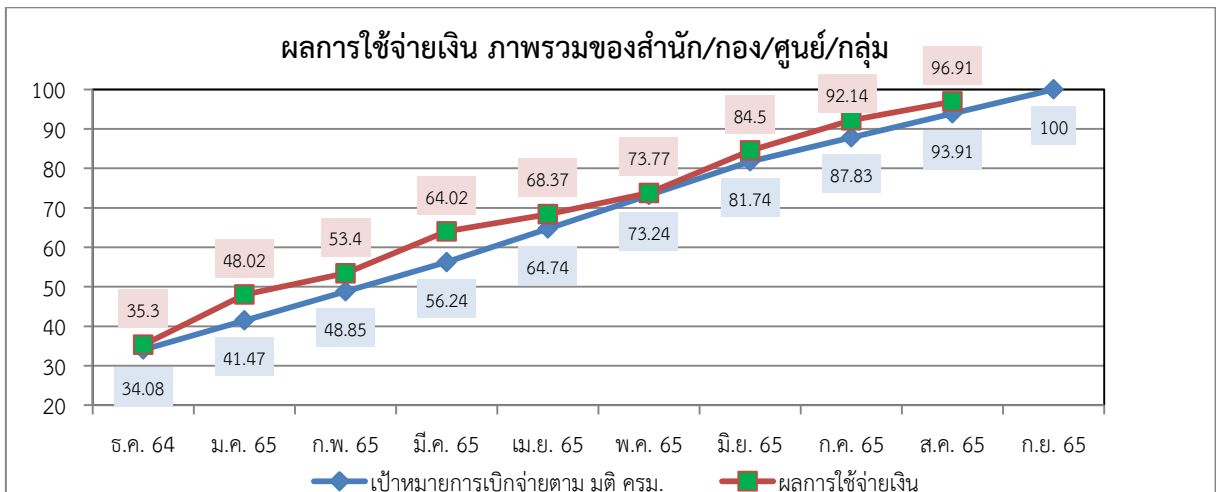

**แผนภูมิที่ 7** ผลการใช้จ่ายเงินภาพรวม ของส่วนภูมิภาค

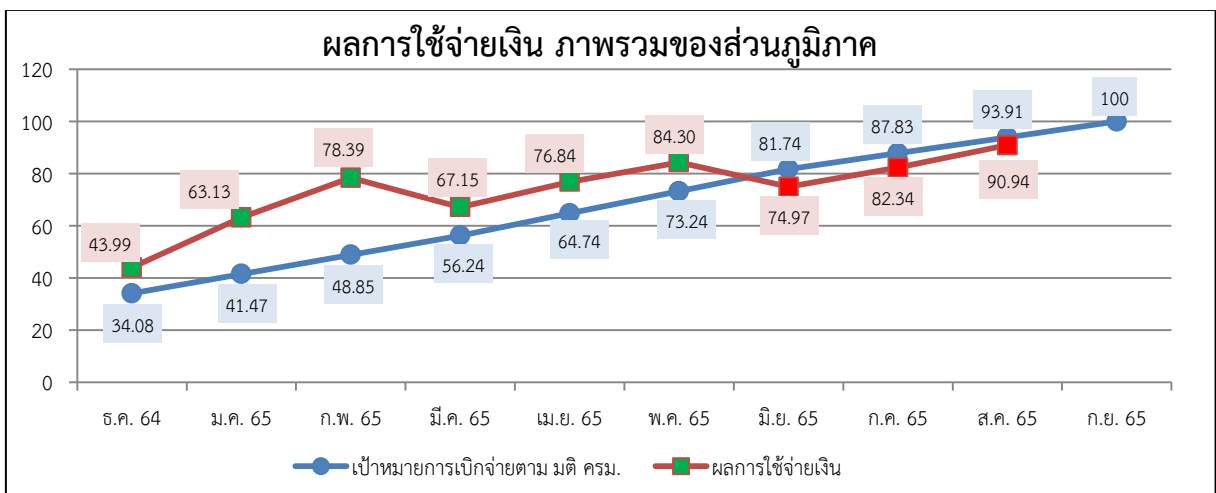

ผลการใช้จ่ายงบประมาณประจำปี พ.ศ. 2565 รอบ 11 เดือน (ตุลาคม 2564 - สิงหาคม 2565) ระดับภูมิภาค  
(งบบุคลากร งบดำเนินงาน และงบรายจ่ายอื่น)

Table with 30 columns: ลำดับ, จังหวัด, 1.งบบุคลากร (งบได้รับ, เบิกจ่าย, %), 2.งบดำเนินงาน (งบได้รับ, เบิกจ่าย, %), 3.บัณฑิตแรงงาน (งบได้รับ, เบิกจ่าย, %), 4.ป้องกันปัญหาการค้ามนุษย์ (งบได้รับ, เบิกจ่าย, %), 5.แรงงานนอกระบบ (งบได้รับ, เบิกจ่าย, %), 6.จัดทำดัชนีชี้วัดคุณภาพชีวิตแรงงานนอกระบบ (งบได้รับ, เบิกจ่าย, %), 7.แผนปฏิบัติการด้านแรงงานระดับจังหวัด (งบได้รับ, เบิกจ่าย, %), 8.จัดทำทวีโคราะห์ (งบได้รับ, เบิกจ่าย, %), 9.ป้องกันและแก้ไขปัญหาชายแดนใน สปก. (งบได้รับ, เบิกจ่าย, %), 10.อสร.ด้านกัญชาเสพติด (งบได้รับ, เบิกจ่าย, %), 11.ความเดือดร้อนด้านอาชีพ (งบได้รับ, เบิกจ่าย, %), 12.ความต้องการแรงงาน (งบได้รับ, เบิกจ่าย, %), รวมงบได้รับ, รวมเบิกจ่าย, %



ผลการใช้จ่ายงบประมาณประจำปี พ.ศ. 2565 รอบ 11 เดือน (ตุลาคม 2564 - สิงหาคม 2565) ระดับภูมิภาค  
(งบบุคลากร งบดำเนินงาน และงบรายจ่ายอื่น)

ลำดับ	จังหวัด	1. งบบุคลากร			2. งบดำเนินงาน			3. บัณฑิตแรงงาน																											รวม งบได้รับ	รวม เบิกจ่าย	%			
		งบได้รับ	เบิกจ่าย	%	งบได้รับ	เบิกจ่าย	%	4. ป้องกันปัญหาการค้ามนุษย์			5. แรงงานนอกระบบ			6. จัดทำดัชนีชี้วัดคุณภาพชีวิตแรงงานนอกระบบ			7. แผนปฏิบัติการด้านแรงงานระดับจังหวัด			8. จัดทำบทวิเคราะห์			9. ป้องกันและแก้ไขปัญหาเสียดังใน สปก.			10. อสร.ด้านกัญยาเสพติด			11. ความเดือดร้อนด้านอาชีพ			12. ความต้องการแรงงาน								
								งบได้รับ	เบิกจ่าย	%	งบได้รับ	เบิกจ่าย	%	งบได้รับ	เบิกจ่าย	%	งบได้รับ	เบิกจ่าย	%	งบได้รับ	เบิกจ่าย	%	งบได้รับ	เบิกจ่าย	%	งบได้รับ	เบิกจ่าย	%	งบได้รับ	เบิกจ่าย	%	งบได้รับ	เบิกจ่าย	%						
																																				-	-			
	กำแพงเพชร	231,600	212,300	91.67	1,377,518	1,163,885	84.49	-	-	-	30,000	27,760	92.53	24,600	24,600	100.00	41,107	41,107	100.00	9,800	9,800	100.00	180,000	150,000	83.33	17,500	17,500	100.00	65,060	65,060	100.00	283,044	283,044	100.00	7,700	7,700	100.00	2,267,929	2,002,756	88.31
	นครสวรรค์	309,720	283,910	91.67	1,522,454	1,372,295	90.14	-	-	-	30,000	30,000	100.00	24,600	12,300	50.00	48,359	48,359	100.00	9,800	9,800	100.00	180,000	150,000	83.33	17,500	17,500	100.00	21,300	21,300	100.00	278,100	278,100	100.00	8,750	8,750	100.00	2,450,583	2,232,314	91.09
	พิจิตร	218,400	200,200	91.67	1,538,938	1,417,621	92.12	-	-	-	34,856	27,973	80.25	24,600	12,290	49.96	27,602	27,602	100.00	9,800	9,800	100.00	180,000	165,000	91.67	17,500	17,416	99.52	17,000	17,000	100.00	301,275	301,275	100.00	7,350	7,350	100.00	2,377,321	2,203,527	92.69
	อุทัยธานี	-	-	-	1,333,853	1,201,250	90.06	-	-	-	30,000	30,000	100.00	24,600	24,600	100.00	14,652	14,652	100.00	9,800	9,800	100.00	180,000	150,000	83.33	17,500	17,500	100.00	11,400	11,400	100.00	401,700	401,700	100.00	7,350	7,350	100.00	2,030,855	1,868,252	91.99
	รวม	20,348,165	18,599,966	91.41	117,893,196	105,652,448	89.62	73,320,000	66,894,865	91.24	2,331,281	2,028,013	86.99	1,869,600	1,598,527	85.50	2,468,607	2,437,421	98.74	734,909	693,049	94.30	13,673,161	11,940,161	87.33	1,357,980	1,306,840	96.23	1,292,860	1,227,052	94.91	16,786,076	16,781,301	99.97	731,845	731,845	100.00	252,807,680	229,891,488	90.94

ที่มา กองบริหารการคลัง

หมายเหตุ : 1. เป้าหมายการเบิกจ่ายรอบ 11 เดือน ร้อยละ 93.91

2. กองบริหารการคลังได้มีการโอนเงินงบประมาณรายจ่ายประจำปีงบประมาณ พ.ศ. 2565 (งวดที่ 3) เมื่อวันที่ 17 มิถุนายน 2565 ให้สำนักงานแรงงานจังหวัดทุกจังหวัดใน 3 หมวดรายจ่าย ได้แก่ งบบุคลากร งบดำเนินงาน และงบรายจ่ายอื่น ส่งผลให้การใช้จ่ายงบประมาณของสำนักงานแรงงานจังหวัดต่ำกว่าเป้าหมาย

## ผลการดำเนินงานและผลการใช้จ่ายงบประมาณรายจ่ายประจำปี พ.ศ. 2565 รอบ 11 เดือน (ตุลาคม 2564 - สิงหาคม 2565)

## ของสำนัก/กอง/กลุ่มงาน

ที่	หน่วยงาน	ผลการดำเนินงาน		ผลการใช้จ่ายเงิน					
		เทียบแผน รอบ 11 เดือน	% เทียบ แผนทั้งปี	หมวดรายจ่าย	งปม. หลังโอนเข้า/ โอนออก	การเบิกจ่าย	ร้อยละ	ระหว่างเบิก + ผูกพัน	ร้อยละ
1	สร.	100.00	96.85	งบกกลุ่มงาน	1,000,500.00	4,504,356.12	450.21	183,742.77	468.58
2	ตสภ.	100.00	100.00	รวม	224,800.00	224,799.39	100.00	0.00	100.00
				งบกกลุ่มงาน	224,800.00	224,799.39	100.00	0.00	100.00
				ค่าใช้จ่ายฝึกอบรม	0.00	0.00	0.00	0.00	0.00
3	กพบ.	100.00	100.00	งบกกลุ่มงาน	657,300.00	1,206,156.03	183.50	11,000.00	185.18
4	ศปท.	100.00	95.00	รวม	1,094,300.00	953,463.60	87.13	10,000.00	88.04
				งบกกลุ่มงาน	94,300.00	81,287.60	86.20	0.00	86.20
				งบรายจ่ายอื่น	1,000,000.00	872,176.00	87.22	10,000.00	88.22
				ก.รจ.ร่วมขับเคลื่อนประเทศไทยฯ	116,000.00	106,000.00	91.38	10,000.00	100.00
				พัฒนาการประเมินคุณธรรมและความโปร่งใส	58,900.00	13,800.00	23.43	0.00	23.43
				ดวงตาแรงงาน	825,100.00	752,376.00	91.19	0.00	91.19
5	ปยป.	100.00	100.00	งบกกลุ่มงาน	288,000.00	244,069.81	84.75	28,928.19	94.79
6	สนบ.	100.00	87.92	รวม	2,798,700.00	2,375,846.39	84.89	38,195.00	86.26
				งบกกลุ่มงาน	222,300.00	192,296.34	86.50	15,000.00	93.25
				งบรายจ่ายอื่น	2,576,400.00	2,183,550.05	84.75	23,195.00	85.65
				ส่งเสริมคนพิการ	360,000.00	330,000.00	91.67	0.00	91.67
				ค.บริหารจัดการแรงงานนอกระบบฯ	2,216,400.00	1,853,550.05	83.63	23,195.00	84.68
7	สส.ศปคร.	91.11	89.72	รวม	3,521,600.00	3,091,372.21	87.78	71,818.51	89.82
				งบกกลุ่มงาน	127,300.00	87,400.00	68.66	39,760.00	99.89
				งบรายจ่ายอื่น	3,394,300.00	3,003,972.21	88.50	32,058.51	89.44
				ค้ำมนุษย์	3,394,300.00	3,003,972.21	88.50	32,058.51	89.44
	กก.	100.00	69.53	รวม	1,484,400.00	1,793,931.65	120.85	71,395.20	125.66
8	ชอ.	100.00	50.00	รวม	990,000.00	1,378,221.38	139.21	22,543.30	141.49
				งบกกลุ่มงาน	940,000.00	1,378,221.38	146.62	22,543.30	149.02
				รายการเฉพาะ (วันสถาปนา)	50,000.00	0.00	0.00	0.00	0.00
9	ปส.	100.00	89.05	รวม	494,400.00	415,710.27	84.08	48,851.90	93.96
				งบกกลุ่มงาน	494,400.00	415,710.27	84.08	48,851.90	93.96
	กค.	100.00	95.85	รวม	521,700.00	497,425.71	95.35	0.00	95.35
10	กก.	100.00	97.26	งบกกลุ่มงาน	119,700.00	115,951.78	96.87	0.00	96.87
11	บช.	100.00	95.84	งบกกลุ่มงาน	97,000.00	92,078.00	94.93	0.00	94.93
12	งป.	100.00	93.88	งบกกลุ่มงาน	176,000.00	167,915.17	95.41	0.00	95.41
13	พด.	100.00	96.41	งบกกลุ่มงาน	129,000.00	121,480.76	94.17	0.00	94.17



## ผลการดำเนินงานและผลการใช้จ่ายงบประมาณรายจ่ายประจำปี พ.ศ. 2565 รอบ 11 เดือน (ตุลาคม 2564 - สิงหาคม 2565)

## ของสำนัก/กอง/กลุ่มงาน

ที่	หน่วยงาน	ผลการดำเนินงาน		ผลการใช้จ่ายเงิน					
		เทียบแผน รอบ 11 เดือน	% เทียบ แผนทั้งปี	หมวดรายจ่าย	งปม. หลังโอนเข้า/ โอนออก	การเบิกจ่าย	ร้อยละ	ระหว่างเบิก + ผูกพัน	ร้อยละ
	กผป.	100.00	96.88	รวม	2,953,900.00	3,235,287.26	109.53	186,910.18	115.85
14	สอ.	100.00	100.00	รวม	2,190,500.00	2,061,156.26	94.10	78,980.18	97.70
				งบกกลุ่มงาน	333,700.00	300,639.82	90.09	15,980.18	94.88
				คชจ.ประชาสัมพันธ์	1,856,800.00	1,760,516.44	94.81	63,000.00	98.21
15	มข.	100.00	93.76	รวม	763,400.00	1,174,131.00	153.80	107,930.00	167.94
				งบกกลุ่มงาน	162,200.00	673,431.00	415.19	7,790.00	419.99
				ค่าใช้จ่ายเฉพาะ	601,200.00	500,700.00	83.28	100,140.00	99.94
	กม.	95.79	95.67	รวม	306,300.00	334,526.70	109.22	980.00	109.54
16	พม.	87.37	87.00	งบกกลุ่มงาน	98,300.00	81,927.70	83.34	0.00	83.34
17	คส.	100.00	100.00	งบกกลุ่มงาน	104,500.00	120,660.00	115.46	980.00	116.40
18	อธ.	100.00	100.00	งบกกลุ่มงาน	103,500.00	131,939.00	127.48	0.00	127.48
	ศทส.	96.77	94.17		53,082,300.00	41,927,100.85	78.99	11,144,440.54	99.98
19	บค.	100.00	98.96	รวม	40,011,800.00	31,717,715.95	79.27	8,294,055.54	100.00
				งบกกลุ่มงาน	330,000.00	329,971.49	99.99	0.00	99.99
				คชจ.เฉพาะ	39,681,800.00	31,387,744.46	79.10	8,294,055.54	100.00
20	ผส.	100.00	98.61	รวม	536,900.00	517,790.00	96.44	10,000.00	98.30
				งบกกลุ่มงาน	350,100.00	350,095.00	100.00	0.00	100.00
				แผนปฏิบัติการดิจิทัล	186,800.00	167,695.00	89.77	10,000.00	95.13
21	พร.	90.32	84.93	รวม	12,533,600.00	9,691,594.90	77.32	2,840,385.00	99.99
				งบกกลุ่มงาน	366,600.00	364,594.90	99.45	385.00	99.56
				คชจ.เฉพาะ	12,167,000.00	9,327,000.00	76.66	2,840,000.00	100.00
	สตป.	99.51	88.11		80,102,950.00	72,859,644.12	90.96	720,187.56	91.86
22	ตร.	100.00	72.64	รวม	1,330,100.00	1,480,255.04	111.29	11,772.34	112.17
				งบกกลุ่มงาน	1,175,100.00	1,325,255.04	112.78	11,772.34	113.78
				ค่าใช้จ่ายฝึกอบรม	155,000.00	155,000.00	100.00	0.00	100.00
23	ศบช.	100.00	90.00	รวม	629,200.00	587,365.53	93.35	31,354.83	98.33
				งบกกลุ่มงาน	629,200.00	587,365.53	93.35	31,354.83	98.33
24	วป.	100.00	93.54	งบกกลุ่มงาน	300,200.00	104,749.91	34.89	183,465.36	96.01

## ผลการดำเนินงานและผลการใช้จ่ายงบประมาณรายจ่ายประจำปี พ.ศ. 2565 รอบ 11 เดือน (ตุลาคม 2564 - สิงหาคม 2565)

## ของสำนัก/กอง/กลุ่มงาน

ที่	หน่วยงาน	ผลการดำเนินงาน		ผลการใช้จ่ายเงิน					
		เทียบแผน รอบ 11 เดือน	% เทียบ แผนทั้งปี	หมวดรายจ่าย	งปม. หลังโอนเข้า/ โอนออก	การเบิกจ่าย	ร้อยละ	ระหว่างเบิก + ผูกพัน	ร้อยละ
25	สภ.	98.03	96.25	รวม	77,843,450.00	70,687,273.64	90.81	493,595.03	91.44
				งบกกลุ่มงาน	661,885.44	441,500.00	66.70	149,040.00	89.22
				รายการมีเงื่อนไข	1,050,000.00	870,000.00	82.86	90,000.00	91.43
				รายการเฉพาะ	790,564.56	631,564.56	79.89	159,000.00	100.00
				งบรายจ่ายอื่น	75,341,000.00	68,744,209.08	91.24	95,555.03	91.37
				อสร.ด้านภัยยาเสพติด	1,301,000.00	1,239,911.04	95.30	0.00	95.30
				ชายแดนใต้	74,040,000.00	67,504,298.04	91.17	95,555.03	91.30
	กยผ.	89.23	85.74		33,269,079.52	28,452,621.05	85.52	2,338,949.00	92.55
26	พย.	92.69	89.72	รวม	32,251,700.00	27,638,006.47	85.69	2,325,774.00	92.91
				งบกกลุ่มงาน	254,500.00	225,847.18	88.74	13,420.00	94.01
				(เฉพาะ) คชจ.ประชุมสัมมนารับมือนโยบายฯ	217,400.00	111,337.00	51.21	18,834.00	59.88
				งบรายจ่ายอื่น	31,779,800.00	27,300,822.29	85.91	2,293,520.00	93.12
				พัฒนาคุณภาพกระบวนการจัดทำแผนปฏิบัติราชการฯ	322,700.00	174,704.18	54.14	14,800.00	58.72
				แผนปฏิบัติการด้านแรงงานระดับจังหวัด	750,000.00	693,049.00	92.41	0.00	92.41
				แผนปฏิบัติราชการด้านแรงงาน (พ.ศ. 2566-2570)	193,400.00	103,975.00	53.76	0.00	53.76
				แก้ไขปัญหาความเดือดร้อนฯ	19,100,000.00	17,245,254.31	90.29	0.00	90.29
				ป้องกันและแก้ไขปัญหายาเสพติดใน สปภ.	1,413,700.00	1,362,559.80	96.38	0.00	96.38
				TO BE NUMBER ONE	10,000,000.00	7,721,280.00	77.21	2,278,720.00	100.00
27	ผง.	100.00	95.00	รวม	235,979.52	211,979.52	89.83	12,000.00	94.91
				งบกกลุ่มงาน	235,979.52	211,979.52	89.83	12,000.00	94.91
28	สสร.	75.00	72.50	รวม	781,400.00	602,635.06	77.12	1,175.00	77.27
				งบกกลุ่มงาน	385,400.00	303,175.00	78.67	0.00	78.67
				ค่าใช้จ่ายฝึกอบรม (สัมมนาไตรภาคี)	96,000.00	71,145.00	74.11	1,175.00	75.33
				รายการเฉพาะ	300,000.00	228,315.06	76.11	0.00	76.11
	กสร.	97.22	89.87		19,602,331.27	17,120,665.45	87.34	122,590.60	87.97
29	ศวน.	100.00	98.75	รวม	200,000.00	176,000.00	88.00	12,000.00	94.00
				งบกกลุ่มงาน	200,000.00	176,000.00	88.00	12,000.00	94.00
30	สคจ.	86.11	86.11	รวม	1,370,800.00	808,162.72	58.96	68,779.60	63.97
				งบกกลุ่มงาน	859,000.00	717,394.44	83.52	0.00	83.52
				คชจ.ฝึกอบรม	221,700.00	0.00	0.00	0.00	0.00
				คชจ.ในการเลือกตั้งผู้แทนฯ	290,100.00	90,768.28	31.29	68,779.60	55.00

## ผลการดำเนินงานและผลการใช้จ่ายงบประมาณรายจ่ายประจำปี พ.ศ. 2565 รอบ 11 เดือน (ตุลาคม 2564 - สิงหาคม 2565)

## ของสำนัก/กอง/กลุ่มงาน

ที่	หน่วยงาน	ผลการดำเนินงาน		ผลการใช้จ่ายเงิน					
		เทียบแผน รอบ 11 เดือน	% เทียบ แผนทั้งปี	หมวดรายจ่าย	งปม. หลังโอนเข้า/ โอนออก	การเบิกจ่าย	ร้อยละ	ระหว่างเบิก + ผูกพัน	ร้อยละ
31	นศม.	● 100.00	96.53	งบกกลุ่มงาน	265,200.00	200,938.94	75.77	34,258.30	● 88.69
32	นศส.	● 100.00	96.74	รวม	17,646,331.27	15,816,513.94	89.63	6,002.70	● 89.66
				งบกกลุ่มงาน	105,000.00	105,000.00	100.00	0.00	100.00
				งบรายจ่ายอื่น	17,541,331.27	15,711,513.94	89.57	6,002.70	89.60
				คชจ.สำรวจข้อมูลความต้องการฯ	765,870.00	759,845.00	99.21	6,002.70	100.00
				จัดทำบทวิเคราะห์การรายงานสถานการณ์ฯ	13,816,661.27	12,090,161.27	87.50	0.00	87.50
				จัดทำดัชนีชี้วัดคุณภาพชีวิตแรงงานนอกระบบฯ	2,958,800.00	2,861,507.67	96.71	0.00	96.71
33	นศร.	● 100.00	71.20	งบกกลุ่มงาน	120,000.00	119,049.85	99.21	1,550.00	● 100.50
	กบค.	● 100.00	97.36	รวม	1,405,900.00	1,408,975.57	100.22	25,000.00	● 102.00
34	อบ.	● 100.00	100.00	งบกกลุ่มงาน	205,400.00	197,639.69	96.22	1,000.00	● 96.71
35	สบ.	● 100.00	100.00	งบกกลุ่มงาน	176,500.00	227,202.20	128.73	0.00	● 128.73
36	บส.	● 100.00	86.81	รวม	129,900.00	129,900.00	100.00	0.00	● 100.00
37	พบ.	● 100.00	100.00	รวม	831,000.00	782,893.31	94.21	24,000.00	● 97.10
				งบกกลุ่มงาน	337,800.00	337,800.00	100.00	0.00	100.00
				คชจ.ฝึกอบรม	493,200.00	445,093.31	90.25	24,000.00	95.11
38	วน.	● 100.00	100.00	งบกกลุ่มงาน	63,100.00	71,340.37	113.06	0.00	● 113.06
	สปร.	● 99.39	95.43		46,730,222.76	45,899,900.62	98.22	268,489.30	● 98.80
39	ปร.	● 98.17	96.76	รวม	5,105,322.76	4,797,872.81	93.98	26,766.20	● 94.50
				งบกกลุ่มงาน	211,000.00	198,535.70	94.09	17,291.20	102.29
				ค่าขนย้าย	4,894,322.76	4,599,337.11	93.97	9,475.00	94.17
				งบรายจ่ายอื่น	0.00	0.00	0.00	0.00	0.00
				จ้างทนาย	0.00	0.00	0.00	0.00	0.00
40	วท.	● 100.00	89.55	รวม	41,010,400.00	40,758,623.01	99.39	224,923.10	● 99.93
				งบกกลุ่มงาน	339,700.00	285,423.02	84.02	27,423.10	92.09
				งบรายจ่ายอื่น ค่าจัดจ้างที่ปรึกษาฯ	395,000.00	197,500.00	50.00	197,500.00	100.00
				งบเงินอุดหนุน ILO	40,275,700.00	40,275,699.99	100.00	0.00	100.00
41	อน.	● 100.00	100.00	รวม	614,500.00	343,404.80	55.88	16,800.00	● 58.62
				งบกกลุ่มงาน	211,600.00	179,518.21	84.84	15,600.00	92.21
				งบรายจ่ายอื่น จัดประชุมเครือข่ายแรงงาน	402,900.00	163,886.59	40.68	1,200.00	40.97
	รวม	● 98.18	92.83		249,044,283.55	226,130,142.53	90.80	15,222,626.85	● 96.91

หมายเหตุ : ที่มาผลการใช้จ่ายเงินจาก กองบริหารการคลัง

กลุ่มงานที่ผลการดำเนินงานไม่เป็นไปตามแผนงานฯ รอบ 11 เดือน

หน่วยงาน	ผลงานที่ไม่เป็นไปตามเป้าหมาย
1. สำนักงานเลขาธิการศูนย์บัญชาการป้องกันการค้ามนุษย์ด้านแรงงาน (สล.ศปคร.)	- จัดประชุม/ติดตาม/รายงานผล เพื่อการบริหารจัดการด้านการป้องกันและแก้ไขปัญหาการค้ามนุษย์ด้านแรงงาน (ครั้ง) : แผนงานรอบ 11 เดือน 15 ครั้ง ผลการดำเนินงาน 11 ครั้ง
2. กลุ่มงานพัฒนากฎหมาย (พม.)	- จัดประชุมคณะกรรมการพิจารณาร่างกฎหมายของกระทรวงแรงงาน และจัดทำรายงานการประชุม (ครั้ง) : แผนงานรอบ 11 เดือน 19 ครั้ง ผลการดำเนินงาน 7 ครั้ง
3. กลุ่มงานพัฒนาระบบงานคอมพิวเตอร์ (พร.)	- การประชุมคณะกรรมการขับเคลื่อนศูนย์ข้อมูลแรงงานแห่งชาติ และการประชุมหารือกับหน่วยงานที่เกี่ยวข้องกับข้อมูลด้านแรงงาน (ครั้ง) : แผนงานรอบ 11 เดือน 3 ครั้ง ผลการดำเนินงาน 2 ครั้ง - จัดประชุมคณะกรรมการ/คณะทำงานที่เกี่ยวข้อง/ค่าใช้จ่ายในการบริหารสนับสนุนภารกิจต่าง ๆ (ครั้ง) : แผนงานรอบ 11 เดือน 37 ครั้ง ผลการดำเนินงาน 34 ครั้ง (ภายหลังได้ปรับแผนการดำเนินงาน ซึ่งจะได้รายงานผลการดำเนินงานในรอบเดือนถัดไป (รอบ 12 เดือน))
4. กลุ่มงานสนับสนุนเครือข่ายและประสานภูมิภาค (สภ.)	- การจัดกิจกรรมเฉลิมพระเกียรติพระบาทสมเด็จพระปรเมนทรรามาธิบดีศรีสินทรมหาวชิราลงกรณมหิศรภูมิพลราชวรางกูร กิติสิริสมบูรณ อดุลยเดช สยามินทราธิเบศรราชวโรดม บรมนาถบพิตร พระวชิรเกล้าเจ้าอยู่หัว โดยอาสาสมัครแรงงานร่วมใจอาสาพัฒนาบ้านเกิด (ครั้ง) : แผนงานรอบ 11 เดือน 76 ครั้ง ผลการดำเนินงาน 61 ครั้ง (อยู่ระหว่างเก็บรวบรวมผลจากสำนักงานแรงงานจังหวัด)
5. กลุ่มงานพัฒนายุทธศาสตร์ (พย.)	- จังหวัดรายงานผลการดำเนินงานโครงการแก้ไขปัญหาคาความเดือดร้อนด้านอาชีพ (ครั้ง) : แผนงานรอบ 11 เดือน 9 ครั้ง ผลการดำเนินงาน 5 ครั้ง - จัดทำเอกสารแผนปฏิบัติการราชการฯ และจัดส่งแผนปฏิบัติการราชการฯ ให้หน่วยงานในสังกัด สป. พร้อมทั้งเผยแพร่ในเว็บไซต์กระทรวงแรงงาน เพื่อเป็นแนวทางในการปฏิบัติการ (เล่ม) : แผนงานรอบ 11 เดือน 200 เล่ม ยังไม่มีผลการดำเนินงาน - การจัดพิมพ์เอกสารแผนปฏิบัติการราชการระยะ 5 ปี (พ.ศ.2566 - 2570) ของกระทรวงแรงงาน และจัดส่งให้หน่วยงานที่เกี่ยวข้อง พร้อมทั้งเผยแพร่ผ่านสื่ออิเล็กทรอนิกส์ (เล่ม) : แผนงานรอบ 11 เดือน 300 เล่ม ยังไม่มีผลการดำเนินงาน
6. สำนักงานสภาที่ปรึกษาเพื่อพัฒนาแรงงานแห่งชาติ (สสร.)	- การดำเนินการเลือกตั้งคณะกรรมการสภาที่ปรึกษาเพื่อพัฒนาแรงงานแห่งชาติ : แผนงานรอบ 11 เดือน 1 ครั้ง ยังไม่มีผลการดำเนินงาน

หน่วยงาน	ผลงานที่ไม่เป็นไปตามเป้าหมาย
7. สำนักงานคณะกรรมการค่าจ้าง (สคจ.)	<ul style="list-style-type: none"> <li>- การสัมมนาระดมความคิดเห็นเกี่ยวกับ (ร่าง) อัตราค่าจ้างมาตรฐานฝีมือ (ครั้ง) : แผนงานรอบ 11 เดือน 2 ครั้ง ผลการดำเนินงาน 1 ครั้ง</li> <li>- การจัดประชุมกำหนดอัตราค่าจ้างตามมาตรฐานฝีมือ 3 คณะ (ครั้ง) : แผนงานรอบ 11 เดือน 9 ครั้ง ผลการดำเนินงาน 6 ครั้ง</li> </ul>
8. กลุ่มงานประสานความร่วมมือระหว่างประเทศ (ปร.)	<ul style="list-style-type: none"> <li>- ประสานงานกับสำนักงานแรงงานในต่างประเทศ (เรื่อง) : แผนงานรอบ 11 เดือน 3,520 เรื่อง ผลการดำเนินงาน 3,126 เรื่อง</li> <li>- เรื่องร้องทุกข์ของแรงงานไทย/ญาติแรงงานที่ยื่นผ่านกลุ่มงานประสานความร่วมมือระหว่างประเทศ (เรื่อง) : แผนงานรอบ 11 เดือน 3,300 เรื่อง ผลการดำเนินงาน 2,824 เรื่อง</li> </ul>