



MOL TRUST  
ยอมรับ เชื่อมั่น ไว้วางใจ



# ข้อมูลสำคัญ สำหรับผู้บริหารกระทรวงแรงงาน ปีงบประมาณ พ.ศ. 2568

ประจำเดือน เมษายน 2568

## สาระสำคัญ

01

ข้อมูลทั่วไป

02

ข้อมูลด้านแรงงาน

03

ผลการดำเนินงานภายใต้แผนปฏิบัติการ  
กระทรวงแรงงาน

## ข้อมูลทั่วไป

### วิสัยทัศน์ (Vision)

“ แรงงานมีศักยภาพสูง  
มีงานทำและมีหลักประกันทางสังคมที่ดี ”



### พันธกิจ (Mission)

- 1 พัฒนากำลังแรงงานให้เป็นแรงงานศักยภาพสูง
- 2 ส่งเสริมการมีงานทำให้กับกำลังแรงงานทุกกลุ่ม
- 3 สร้างหลักประกันทางสังคม ค้ำกรองแรงงาน และความปลอดภัยในการทำงาน
- 4 ส่งเสริมความร่วมมือด้านแรงงานระหว่างประเทศและด้านความมั่นคง
- 5 ส่งเสริมและพัฒนาองค์กร เป็นองค์กรประสิทธิภาพสูงพร้อมรับ  
และปรับตัวเข้ากับการเปลี่ยนแปลง
- 6 พัฒนาระบบการให้บริการด้านแรงงานด้วยเทคโนโลยีดิจิทัล



# ภาพรวมองค์กรของกระทรวงแรงงาน

## โครงสร้างองค์กร (Organizational Structure)

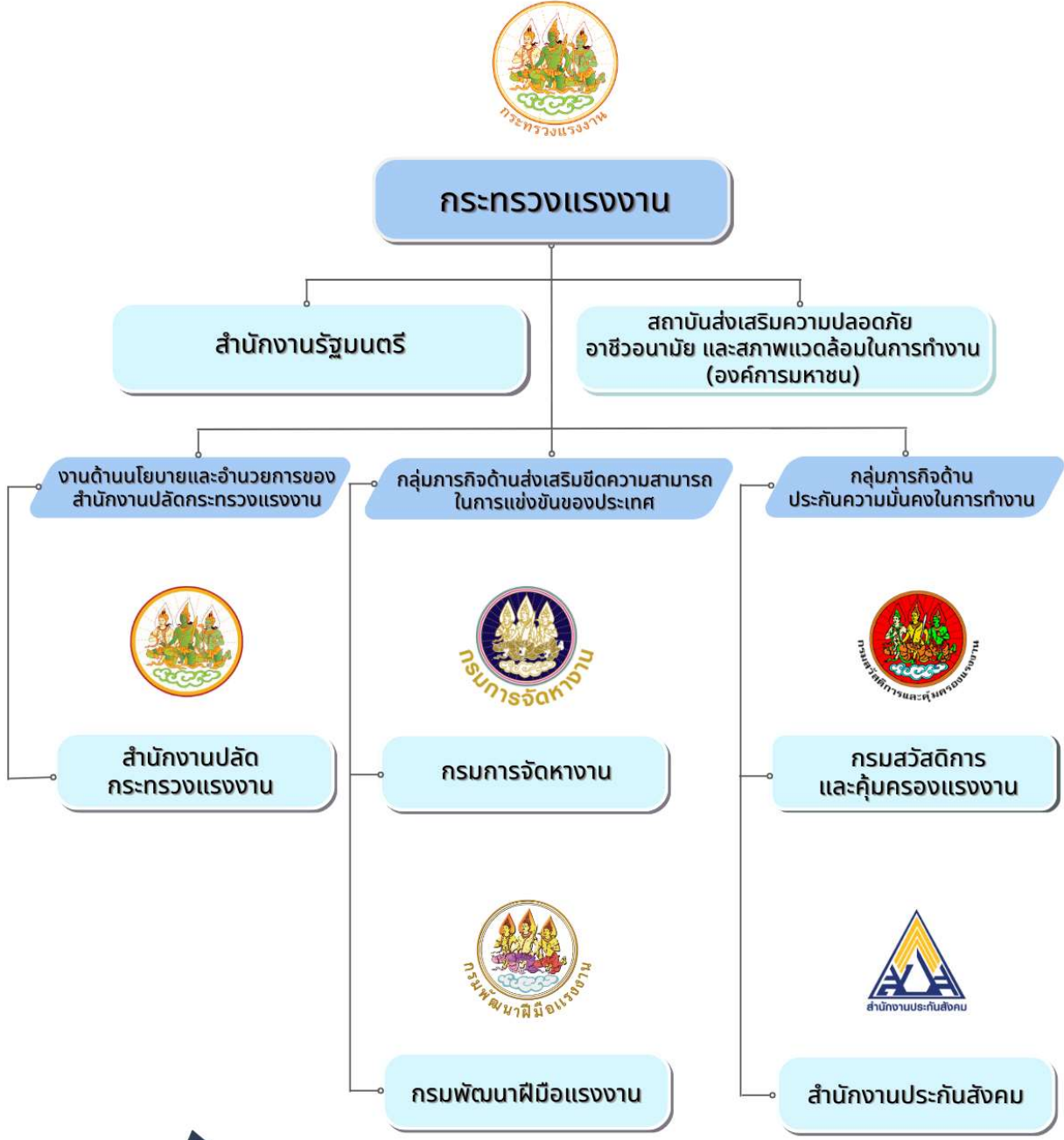

## นโยบายกระทรวงแรงงาน ประจำปีงบประมาณ พ.ศ. 2568

**01 หลักประกันทางสังคมเด่น**  
การดูแลสิทธิประโยชน์และคุ้มครองแรงงาน การสร้างเสถียรภาพของกองทุนประกันสังคมอย่างยั่งยืน

**02 เน้นทักษะทันสมัย**  
การยกระดับทักษะฝีมือแรงงานให้สอดคล้องกับการเปลี่ยนแปลงของสภาพเศรษฐกิจและสังคม เช่น ทักษะดิจิทัลและเทคโนโลยีสมัยใหม่ ระบบหุ่นยนต์อัตโนมัติ ทักษะการใช้ภาษาที่ 2 และ 3 รวมถึง BCG

**03 คนไทยมีงานทำ**  
การส่งเสริมและการสร้างโอกาสในการทำงานในประเทศและต่างประเทศ สำหรับคนไทยในทุกช่วงวัย โดยเฉพาะในกลุ่มผู้สูงอายุ กลุ่มเปราะบาง กลุ่มแรงงานในอนาคต

**04 สร้างวัฒนธรรมความปลอดภัย**  
การพัฒนากฎหมายที่มีความทันสมัย และสอดคล้องต่อสภาพสังคมและเศรษฐกิจในปัจจุบัน เพื่อประโยชน์อันสูงสุดต่อแรงงานทุกคน พร้อมการบังคับใช้กฎหมายแรงงาน และการสร้างองค์ความรู้ที่ถูกต้อง เพื่อดูแลสวัสดิการและคุ้มครองแรงงานทุกกลุ่มอย่างมีมาตรฐาน

**05 เศรษฐกิจ แรงงานไทยมั่นคง**  
การทำงานอย่างบูรณาการระหว่างหน่วยงานภายในสังกัดกระทรวงแรงงาน ภาคีเครือข่ายภาครัฐและเอกชน เพื่อการขยายผลและขับเคลื่อนนโยบายรัฐบาลพร้อมการยกระดับกระทรวงแรงงานเป็นหนึ่งในกระทรวงเศรษฐกิจที่สำคัญ เพื่อการสนับสนุนการเติบโตของภาคอุตสาหกรรมพร้อมการนำข้อมูลจากฐานข้อมูลทุนมนุษย์มาใช้ในการวางแผนกลยุทธ์ที่มีประสิทธิภาพ



**MOL TRUST ยอมรับ เชื่อมั่น ไว้วางใจ**

# สำนักงานปลัดกระทรวงแรงงาน

## ข้อมูลด้านแรงงาน



บทสรุปผู้บริหาร  
ฉบับเดือนเมษายน 2568

### การเตือนภัยด้านแรงงาน

#### Early Warning System

สถานการณ์ด้านแรงงานในระบบประกันสังคม

**เดือน เมษายน 2568**  
(ข้อมูลล่าสุด เดือนมีนาคม 2568)

รายงานการเตือนภัยฉบับสมบูรณ์



#### การจ้างงาน

ผู้ประกันตน ม. 33

## 12,094,441 คน

**YoY**

▲ +1.78 %

+211,834 คน

**MoM**

▲ +0.31 %

+37,070 คน

มาจากประเภทกิจการ

- 1. ภาคเกษตรกรรม** ▲

146,450 คน

+3,907 คน (2.74 %YoY)
- 2. ภาคอุตสาหกรรม** ▲

3,977,281 คน

+24,317 คน (0.62 %YoY)
- 3. ภาคบริการ** ▲

5,861,573 คน

+148,330 คน (2.60 %YoY)

#### การว่างงาน

ผู้ว่างงานในระบบประกันสังคม

## 227,546 คน

**YoY**

▲ +4.15 %

+9,066 คน

**MoM**

▲ +1.99%

+4,447 คน

มาจากประเภทกิจการ

- 1. ภาคเกษตรกรรม** ▲

2,456 คน

+214 คน (5.41 %YoY)
- 2. ภาคอุตสาหกรรม** ▲

65,730 คน

+1,364 คน (0.27 %YoY)
- 3. ภาคบริการ** ▲

108,992 คน

+2,848 คน (6.20 %YoY)

อัตราการว่างงานในระบบประกันสังคม **1.85 %**

#### การเลิกจ้าง

ผู้ถูกเลิกจ้างในระบบประกันสังคม

## 42,629 คน

**YoY**

▲ +14.17 %

+5,290 คน

**MoM**

▼ -5.00 %

-2,243 คน

มาจากประเภทกิจการ

- 1. ภาคเกษตรกรรม** ▼

238 คน

-109 คน (-31.41 %YoY)
- 2. ภาคอุตสาหกรรม** ▲

15,151 คน

+937 คน (6.59 %YoY)
- 3. ภาคบริการ** ▲

14,226 คน

+2,861 คน (25.17 %YoY)

อัตราการเลิกจ้างในระบบประกันสังคม **0.35 %**

สรุปสถานการณ์ด้านแรงงาน

สถานการณ์การจ้างงานของผู้ประกันตน ม.33 **ปรับตัวดีขึ้น** จากเดือนเดียวกันของปีก่อนหน้า โดยเฉพาะสาขา **การสนับสนุนงานราชการ ศิลปะ/บันเทิง และ เกษตรกรรม** ที่ฟื้นตัวได้ดี อย่างไรก็ตาม ยังมี **อุตสาหกรรมเฝ้าระวัง** ได้แก่ **การเงิน/การประกันภัย ก่อสร้าง และ ขนส่ง/สถานที่เก็บสินค้า** ที่มีการว่างงานและเลิกจ้างเพิ่มขึ้นจากปีก่อน



สัญญาณเตือนภัยด้านแรงงาน มีค่าเท่ากับ 0 แสดงถึงการจ้างงานใน 12 เดือนข้างหน้าจะอยู่ใน **เกณฑ์ปกติ (สีเขียว)** นอกจากนี้ ดัชนีชี้วัดการแจ้งเดือนด้านเศรษฐกิจจากทั้งหมด 26 ตัว ในเดือนนี้ไม่มีการแจ้งเดือน ส่วนการคาดการณ์โอกาสเกิดวิกฤตในตลาดแรงงาน ใน 12 เดือนข้างหน้ามีโอกาสเกิดวิกฤตการว่างงานร้อยละ 0.20 และโอกาสเกิดวิกฤตเลิกจ้างร้อยละ 1.20

กองเศรษฐกิจการแรงงาน สำนักงานปลัดกระทรวงแรงงาน

## สำนักงานปลัดกระทรวงแรงงาน

### แรงงานไทยในต่างประเทศ

1. แรงงานไทยในต่างประเทศ	เม.ย. 68
รวม	418,151 คน
● ถูกกฎหมาย	247,349 คน
● ผิดกฎหมาย	32,220 คน
● คนไทยที่พำนักผิดกฎหมาย	138,582 คน
● ประมาณการรายได้ส่งกลับ (P) รพท.	9,561.60 ล้านบาท

2. จำนวนสิทธิประโยชน์ที่แรงงานได้รับ	เม.ย. 68
รวม	2,894 เรื่อง
● สิทธิประโยชน์ที่เป็นตัวเงิน	932 เรื่อง
● รวมเป็นเงิน	20.47 ล้านบาท
● สิทธิประโยชน์ที่ไม่เป็นตัวเงิน	1,962 เรื่อง

สิทธิประโยชน์ที่เป็นตัวเงิน ได้แก่ ค่าจ้างค้างจ่าย/ เงินทดแทนกรณีเจ็บป่วย/ เสียชีวิต เป็นต้น  
สิทธิประโยชน์ที่ไม่เป็นตัวเงิน ได้แก่ ส่อมแปลภาษา/ การให้ข้อมูลเกี่ยวกับสิทธิประโยชน์/  
การคุ้มครองและดูแลสิทธิประโยชน์อื่นๆ เช่น เจ็บป่วยหรือเสียชีวิต  
ที่มา : สำนักประสานความร่วมมือระหว่างประเทศ (สปร.)

ที่มา : กองเศรษฐกิจการแรงงาน สำนักงานปลัดกระทรวงแรงงาน

## กรมการจัดหางาน

### การส่งเสริมการมีงานทำ

ข้อมูลส่งเสริมการมีงานทำ ของกรมการจัดหางาน	เม.ย. 2568	ข้อมูลสะสม (ต.ค. 67 - เม.ย. 68)
● ตำแหน่งงานว่าง	55,627 ราย	301,596 ราย
● จำนวนผู้สมัครงาน มาใช้บริการ	23,067 ราย	171,082 ราย
● บรรจุงาน	15,636 ราย	110,446 ราย

ที่มา : ระบบไทยมีงานทำ กรมการจัดหางาน

### แรงงานต่างด้าว

คนต่างด้าวที่ได้รับอนุญาตทำงาน			เม.ย. 68
แรงงานต่างด้าวที่ได้รับอนุญาตทำงานคงเหลือทั่วราชอาณาจักร			4,091,651 คน
จำแนกตาม ลักษณะการเข้า เมืองและประเภท คนต่างด้าว	มาตรา 59	ตลอดชีพ	5 คน
		ทั่วไป	134,211 คน
		นำเข้ามาตาม MOU	694,713 คน
	มาตรา 62	ส่งเสริมการลงทุน BOI	57,795 คน
	มาตรา 63/1	ชนกลุ่มน้อย	97,225 คน
	มาตรา 63/2	มติ ครม. 24 ก.ย. 67 (จัดทะเบียนสถานะไม่ถูกกฎหมาย)	1,046,724 คน
		มติ ครม. 24 ก.ย. 67 และ มติ ครม. 4 ก.พ. 68 (ต่ออายุ)	2,030,695 คน
	มาตรา 64	คนต่างด้าวทำงาน ไป - กลับ หรือ ตามฤดูกาล	30,283 คน

ที่มา : สำนักบริหารแรงงานต่างด้าว

## ผลการดำเนินงานของกองทุนในกำกับดูแลของกรมการจัดหางาน

กรมการจัดหางาน	1 ต.ค. 67 – 30 เม.ย. 68	
<b>1. กองทุนเพื่อช่วยเหลือคนหางานไปทำงานในต่างประเทศ (คงเหลือ)</b>	742.02	ล้านบาท
- จำนวนคนหางานที่ได้รับเงินสงเคราะห์จากกองทุน	88	ราย
- รายจ่าย	10.60	ล้านบาท
<b>2. เงินกองทุนเพื่อผู้รับงานไปทำที่บ้าน (คงเหลือ)</b>	2.57	ล้านบาท
- จำนวนกลุ่มที่ได้อนุมัติเงินกู้	13	กลุ่ม
- จำนวนรายที่ได้อนุมัติเงินกู้	2	ราย
- จำนวนเงินที่อนุมัติ	2.43	ล้านบาท
<b>3. กองทุนเพื่อการบริหารจัดการการทำงานของคนต่างด้าว</b> (คณะกรรมการกองทุนฯ มีกรอบการจัดสรรเงินเพื่อการบริหารจัดการ การทำงานของคนต่างด้าว ประจำปีงบประมาณ 2568)	1,307.31	ล้านบาท
- จัดสรรเงินสนับสนุนหน่วยงานภาครัฐในการบริหารจัดการ เกี่ยวกับการทำงานของคนต่างด้าวตาม พ.ร.ก. การบริหารจัดการ การทำงานของคนต่างด้าว พ.ศ. 2560 และที่แก้ไขเพิ่มเติม พ.ศ. 2561 จำนวน 9 หน่วยงาน ได้แก่ 1. กรมการจัดหางาน 2. กรมการปกครอง 3. สำนักงานตำรวจแห่งชาติ 4. กรุงเทพมหานคร 5. กรมสวัสดิการและ คุ้มครองแรงงาน 6. สำนักงานตรวจคนเข้าเมือง 7. กองทัพเรือ 8. กองทัพบก และ 9. กองอำนวยการรักษาความมั่นคง ภายในราชอาณาจักร	971.83	ล้านบาท
- ผลการใช้จ่ายเงิน (ณ เมษายน 2568)	251.42	ล้านบาท
- จำนวนเงิน (คงเหลือ) จากการจัดสรรเงินกองทุนฯ	335.47	ล้านบาท

## กรมพัฒนาฝีมือแรงงาน

การพัฒนาศักยภาพแรงงานไทย	เม.ย. 2568	ข้อมูลสะสม ต.ค. 67 - เม.ย. 68
<b>1. พัฒนาฝีมือและศักยภาพก่อนเข้าสู่ตลาดแรงงาน</b>		
ผู้สมัครการฝึกอบรม	458 คน	556 คน
ผู้ที่อยู่ระหว่างการฝึก(ยังไม่จบหลักสูตร)	456 คน	554 คน
จำนวนผู้สำเร็จการพัฒนา	0 คน	7 คน
<b>2. ฝึกยกระดับฝีมือแรงงาน</b>		
ผู้สมัครการฝึกอบรม	5,766 คน	57,362 คน
ผู้ที่อยู่ระหว่างการฝึก(ยังไม่จบหลักสูตร)	5,650 คน	56,729 คน
จำนวนผู้สำเร็จการพัฒนา	4,994 คน	53,189 คน
<b>3. ทดสอบมาตรฐานฝีมือแรงงาน</b>		
ผู้สมัครการฝึกอบรม	1,663 คน	60,915 คน
ผู้ที่อยู่ระหว่างการฝึก(ยังไม่จบหลักสูตร)	1,636 คน	60,450 คน
จำนวนผู้สำเร็จการพัฒนา	996 คน	38,078 คน
<b>4. ฝึกอาชีพเสริม</b>		
ผู้สมัครการฝึกอบรม	1,444 คน	16,242 คน
ผู้ที่อยู่ระหว่างการฝึก(ยังไม่จบหลักสูตร)	1,411 คน	16,131 คน
จำนวนผู้สำเร็จการพัฒนา	1,366 คน	15,851 คน
<b>5. ฝึกอบรมตามพระราชบัญญัติส่งเสริมการพัฒนาฝีมือแรงงาน</b>		
ผู้สมัครการฝึกอบรม	232,495 คน	3,697,705 คน
ผู้ที่อยู่ระหว่างการฝึก(ยังไม่จบหลักสูตร)	232,495 คน	3,697,705 คน
จำนวนผู้สำเร็จการพัฒนา	222,403 คน	3,522,160 คน

ที่มา : กรมพัฒนาฝีมือแรงงาน (กพร.)

## ผลการดำเนินงานของกองทุนในกำกับดูแลของกรมพัฒนาฝีมือแรงงาน

กรมพัฒนาฝีมือแรงงาน	1 ต.ค. 67 – 30 เม.ย. 68	
• กองทุนพัฒนาฝีมือแรงงาน (คงเหลือ)	39.41	ล้านบาท
1. การให้กู้ยืมเงินของกองทุนพัฒนาฝีมือแรงงาน		
- วงเงินงบประมาณ	30.00	ล้านบาท
- อนุมัติเงินกู้ยืม	8.24	ล้านบาท
- ผู้ได้รับเงินกู้ยืม	12	ราย
2. การให้เงินช่วยเหลือหรืออุดหนุนของกองทุนพัฒนาฝีมือแรงงาน		
- วงเงินงบประมาณ	33.00	ล้านบาท
- อนุมัติเงินอุดหนุน	15.35	ล้านบาท
- ผู้ได้รับเงินช่วยเหลือหรืออุดหนุน	711	ราย

## กรมสวัสดิการและคุ้มครองแรงงาน

1. ผลการตรวจแรงงาน/สปก. ตามกฎหมายคุ้มครองฯ		เม.ย. 68
สปก.	ปฏิบัติถูกต้อง	989 แห่ง
	ปฏิบัติไม่ถูกต้อง	107 แห่ง
ลูกจ้าง	ได้รับการปฏิบัติถูกต้อง	28,778 คน
	ได้รับการปฏิบัติไม่ถูกต้อง	4,944 คน

2. การชุมนุมเรียกร้อง					
เดือน/ปี	เกิดการชุมนุม (ครั้ง)	สปก. (แห่ง)	ลูกจ้าง ทั้งหมด (คน)	ลูกจ้างที่เกี่ยวข้อง	
				คน	ร้อยละของ ลูกจ้างทั้งหมด
เม.ย. 68	4*	-	-	232	-
	-	-	-	-	-

หมายเหตุ : \* หมายถึง คณะบุคคล/กลุ่มต่างๆ ที่รวมตัวกันเพื่อชุมนุมเรียกร้อง  
ที่มา : สำนักพัฒนามาตรฐานแรงงาน กรมสวัสดิการและคุ้มครองแรงงาน

สถานประกอบกิจการที่มีการใช้มาตรา 75									
เดือน/ ปี	จำนวน สปก./ลูกจ้างที่ ได้รับผลกระทบ			หยุดกิจการบางส่วน			หยุดกิจการทั้งหมด		
	แห่ง	คน	วัน	แห่ง	คน	วัน	แห่ง	คน	วัน
เม.ย. 68	95	28,737	1,746	49	13,647	915	50	15,346	831

หมายเหตุ : 1) ข้อมูลจากระบบสารสนเทศของ กสร.  
2) จำนวน สปก. และลูกจ้างไม่นับซ้ำ ทำให้ไม่เท่ากับยอดรวม  
ที่มา : กองคุ้มครองแรงงาน กรมสวัสดิการและคุ้มครองแรงงาน

## ผลการดำเนินงานของกองทุนในกำกับดูแลของกรมสวัสดิการและคุ้มครองแรงงาน

กรมสวัสดิการและคุ้มครองแรงงาน	1 ต.ค. 67 – 30 เม.ย. 68	
<b>1. กองทุนเพื่อผู้ใช้แรงงาน (คงเหลือ)</b>	<b>224.29</b>	<b>ล้านบาท</b>
- สหกรณ์ที่ได้รับอนุมัติเงินกู้	3	แห่ง
- เงินที่อนุมัติให้สหกรณ์กู้	18.60	ล้านบาท
- ลูกจ้างที่เป็นสมาชิกสหกรณ์ที่ได้รับอนุมัติเงินกู้	671	ราย
<b>2. กองทุนสงเคราะห์ลูกจ้าง (คงเหลือ)</b>	<b>95.83</b>	<b>ล้านบาท</b>
- ลูกจ้างที่ได้รับเงินสงเคราะห์จากกองทุน	2,348	ราย
- จำนวนเงินสงเคราะห์ที่จ่าย	40.67	ล้านบาท
<b>3. กองทุนความปลอดภัย อาชีวอนามัย และสภาพแวดล้อมในการทำงาน (คงเหลือ)</b>	<b>482.45</b>	<b>ล้านบาท</b>
- รับเงินรายได้ตามมาตรา 45 แห่ง พ.ร.บ. ความปลอดภัย อาชีวอนามัย และสภาพแวดล้อมในการทำงาน พ.ศ. 2554	22.33	ล้านบาท
- จ่ายเงินตามมาตรา 46 แห่ง พ.ร.บ. ความปลอดภัย อาชีวอนามัย และสภาพแวดล้อมในการทำงาน พ.ศ. 2554	2.45	ล้านบาท
- จ่ายเงินให้กู้แก่นายจ้าง	2	ราย
- จำนวนเงินที่ให้นายจ้างกู้	0.97	ล้านบาท

## สำนักงานประกันสังคม

### การประกันสังคม

<b>1. กองทุนประกันสังคม</b>		
สปก.ที่มีลูกจ้าง 1 คนขึ้นไป	534,143 แห่ง	เม.ย. 68
ลูกจ้างผู้ประกันตน	24,752,200 คน	เม.ย. 68
มาตรา 33	12,079,071 คน	เม.ย. 68
มาตรา 39	1,672,485 คน	เม.ย. 68
มาตรา 40	11,000,644 คน	เม.ย. 68
<b>2. เงินกองทุนสะสมกองทุนประกันสังคม</b>		
= 2.73 ล้านล้านบาท	Q1/68 ณ มีนาคม	
<b>3. จำนวนผู้รับประโยชน์ทดแทนกรณีว่างงาน</b>		
= 227,546 ราย	มี.ค. 68	
<b>4. สถานะกองทุนเงินทดแทน</b>		
เงินกองทุน	86,674 ล้านบาท	Q1/68 ณ มีนาคม
จำนวนนายจ้าง	481,471 คน	เม.ย. 68
จำนวนลูกจ้าง	12,135,850 คน	เม.ย. 68
จำนวนลูกจ้างที่ประสบอันตราย หรือเจ็บป่วยจากการทำงาน	7,874 คน	มี.ค. 68
<b>5. การจ่ายประโยชน์ทดแทนจากกองทุนเงินทดแทน</b>		
จำนวนเงิน	191.51 ล้านบาท	มี.ค. 68
<b>6. อัตราการเปลี่ยนแปลงของจำนวนผู้ประกันตนในระบบประกันสังคมมาตรา 33</b>		
(YoY) เม.ย. 68 = 1.87%	(YoY) มี.ค. 68 = 1.78%	
(QoQ) Q1/68 = 0.11%	QoQ) Q4/67 = 0.12%	
<b>7. อัตราการจ้างงานในระบบประกันสังคม (มาตรา 33) ต่อประชากรอายุ 15 ปีขึ้นไป</b>		
Q1/68 = 20.37%	Q4/67 = 20.37%	

## ผลการดำเนินงานของกองทุนในกำกับดูแลของสำนักงานประกันสังคม

สำนักงานประกันสังคม	1 ต.ค. 67 – 30 เม.ย. 68	
<b>1. กองทุนประกันสังคม (เม.ย. 68)</b>		
• สถานประกอบกิจการที่มีลูกจ้างตั้งแต่ 1 คนขึ้นไป	534,143	แห่ง
• ลูกจ้างผู้ประกันตน	24,752,200	ราย
• สถานะเงินกองทุน (คงเหลือ) (มี.ค. 68)	2.73	ล้านล้านบาท
- กรณีไม่รวมภาระผูกพันกรณีชราภาพ	672.20	ล้านบาท
<b>• ประโยชน์ทดแทน รวม 7 กรณี (มี.ค. 68)</b>		
- เงินประโยชน์ทดแทนที่จ่าย	68,902.82	ล้านบาท
- การใช้บริการ	36,737,704	ราย
1) กรณีเจ็บป่วย ตาย ทูพพลภาพ และคลอดบุตร		
- เงินประโยชน์ทดแทนที่จ่าย	33,812.09	ล้านบาท
- การใช้บริการ	24,260,665	ราย
2) กรณีสงเคราะห์บุตรและชราภาพ		
- เงินประโยชน์ทดแทนที่จ่าย	30,359.91	ล้านบาท
- การใช้บริการ	12,249,493	ราย
3) กรณีว่างงาน		
- เงินประโยชน์ทดแทนที่จ่าย	4,730.82	ล้านบาท
- การใช้บริการ	227,546	ราย
<b>2. กองทุนเงินทดแทน (กรณีประสบอันตรายเนื่องจากการทำงาน)</b>		
• สถานะเงินกองทุน (คงเหลือ) (มี.ค. 68)	86.67	ล้านบาท
- จำนวนนายจ้าง (เม.ย. 68)	481,471	ราย
- จำนวนลูกจ้าง (เม.ย. 68)	12,135,850	ราย
- จำนวนลูกจ้างที่ประสบอันตรายหรือเจ็บป่วยจากการทำงาน (มี.ค. 68)	7,874	ราย
- การจ่ายประโยชน์ทดแทนจากกองทุนเงินทดแทน (มี.ค. 68)	191.51	ล้านบาท

# รายงานผลการดำเนินงาน ประจำปีงบประมาณ พ.ศ.2568



กระทรวงแรงงาน  
MINISTRY OF LABOUR

## ภาพรวมกระทรวงแรงงาน

รอบ 7 เดือน (ตุลาคม 2567 - เมษายน 2568)

### เปรียบเทียบเป้าหมาย รอบ 7 เดือน



ร้อยละ 95.54

เกณฑ์สีเหลือง (ต้องปรับปรุง)

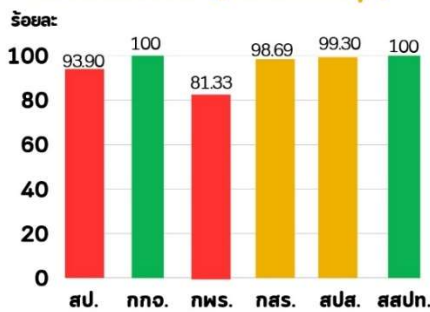

### เปรียบเทียบเป้าหมาย รอบ 12 เดือน



ร้อยละ 63.50

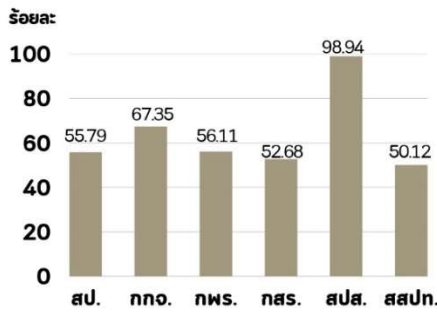

### เกณฑ์การวัดผลการดำเนินงาน

เป็นไปตามแผน ร้อยละ 100

ต่ำกว่าแผนไม่เกินร้อยละ 5  
(ร้อยละ 95.00 - 99.99)

ต่ำกว่าแผนเกินร้อยละ 5  
(ต่ำกว่าร้อยละ 95.00)



### สรุปผลการดำเนินงาน

ผลการดำเนินงานในภาพรวมทั้งกระทรวง เมื่อเทียบกับเป้าหมายรอบ 7 เดือน (ต.ค.67 - เม.ย.68) อยู่ในเกณฑ์สีเหลือง คือ **ต้องปรับปรุง (ร้อยละ 95.54)** ทั้งนี้ เมื่อพิจารณารายหน่วยงาน พบว่ามี 2 หน่วยงานที่อยู่ในเกณฑ์สีเขียว คิดเป็นร้อยละ 100 คือ กกจ. และ สสปท. มี 2 หน่วยงานที่อยู่ในเกณฑ์สีเหลือง คือ กสร. (ร้อยละ 98.69) และ สปส. (ร้อยละ 99.30) และมี 2 หน่วยงานที่อยู่ในเกณฑ์สีแดง คือ สป. (ร้อยละ 93.90) และ กพร. (ร้อยละ 81.33)

### ผลการดำเนินงานเปรียบเทียบรอบ 7 เดือน/12 เดือน จำแนกหน่วยงาน

หน่วยงาน	เปรียบเทียบเป้าหมาย รอบ 7 เดือน	เปรียบเทียบเป้าหมาย รอบ 12 เดือน
สำนักงานปลัดกระทรวงแรงงาน	ร้อยละ 93.90	ร้อยละ 55.79
กรมการจัดหางาน	ร้อยละ 100	ร้อยละ 67.35
กรมพัฒนาฝีมือแรงงาน	ร้อยละ 81.33	ร้อยละ 56.11
กรมสวัสดิการและคุ้มครองแรงงาน	ร้อยละ 98.69	ร้อยละ 52.68
สำนักงานประกันสังคม	ร้อยละ 99.30	ร้อยละ 98.94
สถาบันส่งเสริมความปลอดภัย อาชีวอนามัย และสภาพแวดล้อมในการทำงาน (องค์การมหาชน)	ร้อยละ 100	ร้อยละ 50.12

### ปัญหา/อุปสรรคในการดำเนินงาน

#### สำนักงานปลัดกระทรวงแรงงาน

อยู่ระหว่างดำเนินการจัดส่งบุคลากรด้าน IT เข้าร่วมอบรมตามแผนที่กำหนด

#### กรมพัฒนาฝีมือแรงงาน

อยู่ระหว่างวิเคราะห์กลุ่มเป้าหมาย เพื่อให้สอดคล้องกับวัตถุประสงค์ของโครงการ

#### กรมสวัสดิการและคุ้มครองแรงงาน

หน่วยปฏิบัติไม่สามารถเข้าตรวจสอบสถานประกอบกิจการได้หลายแห่ง รวมทั้งไม่ได้รับความสะดวกในด้านข้อมูลและเอกสาร

#### สำนักงานประกันสังคม

จำนวนผู้ประกันตนในระบบลดลง เนื่องจากสาเหตุ คือ ตาย ลาออก และกลับเข้ามาตรา 33

ข้อมูล ณ วันที่ 22 พฤษภาคม 2568 รวบรวมและประเมินผลโดย สำนักตรวจและประเมินผล กลุ่มงานวิเคราะห์และประเมินผล

# ผลการดำเนินงานภายใต้แผนปฏิบัติงานกระทรวงแรงงาน

## สำนักงานปลัดกระทรวงแรงงาน ประกอบด้วย 7 โครงการ

ผลผลิต/โครงการ	ตัวชี้วัด	เป้าหมายรายปี	ผลการดำเนินงาน รอบ 7 เดือน	คิดเป็น ร้อยละ
1. โครงการขับเคลื่อนและป้องกัน การแสวงหาประโยชน์ด้านแรงงาน ที่อาจนำไปสู่การบังคับใช้แรงงาน หรือการค้ามนุษย์ด้านแรงงาน	หน่วยงานสังกัดกระทรวงแรงงานดำเนินการ ตรวจบูรณาการสถานประกอบกิจการกลุ่มเสี่ยง และแรงงานได้รับการคุ้มครองจากการเป็น ผู้เสียหายจากการบังคับใช้แรงงาน และการค้ามนุษย์ด้านแรงงาน	5,000 แห่ง 75,000 คน	2,425 แห่ง 34,245 คน	100.00 100.00
	2. โครงการส่งเสริมการป้องกันและแก้ไข ปัญหาอาชญากรรมในสถานประกอบการ	1) จำนวนแรงงานกลุ่มเป้าหมาย ในสถานประกอบการที่มีลูกจ้างต่ำกว่า 10 คนลงมา ได้รับการส่งเสริมความรู้และ สร้างภูมิคุ้มกันการป้องกันและแก้ไขปัญห อาชญากรรมไม่ต่ำกว่า	43,220 คน	30,403 คน
2) จำนวนแรงงานนอกระบบที่ได้รับ การส่งเสริมความรู้และสร้างภูมิคุ้มกัน การป้องกันและแก้ไขปัญหาอาชญากรรม		62,360 คน	45,058 คน	100.00
3) จำนวนชมรม TO BE NUMBER ONE/ ศูนย์เพื่อนใจ TO BE NUMBER ONE		76 ชมรม 45 ศูนย์	56 ชมรม 47 ศูนย์	100.00 100.00
3. โครงการเสริมสร้างความสัมพันธ์ และขยายตลาดแรงงานระหว่างประเทศ	1) จำนวนข้อเสนอเชิงนโยบายตามพันธกรณี และความร่วมมือด้านแรงงานระหว่างประเทศ ที่นำไปสู่การปฏิบัติ เพื่อให้เกิดการคุ้มครอง สิทธิแรงงานตามมาตรฐานสากล 2) จำนวนความต้องการจ้างแรงงานไทย ในต่างประเทศ	10 ข้อเสนอ	รายงานผลเดือน ก.ย. 68	
		15,000 คน	43,587 คน	100.00
4. โครงการเพิ่มประสิทธิภาพการให้บริการ ด้านแรงงาน	1) จำนวนประชาชนที่ได้รับบริการ ด้านแรงงาน	734,075 คน	513,584 คน	100.00
	2) จำนวนนโยบาย ข้อเสนอ แนวทาง และมาตรการด้านแรงงาน	28 เรื่อง	3 เรื่อง	100.00
	3) จำนวนแรงงานไทยในต่างประเทศได้รับ การคุ้มครองสิทธิประโยชน์	200,000 คน	รายงานผลเดือน ก.ย. 68	
5. โครงการแก้ไขปัญหาความเดือดร้อน ด้านอาชีพ	จำนวนกำลังแรงงานที่ได้รับการแก้ไขปัญหา ความเดือดร้อนด้านอาชีพ	5,800 คน	5,030 คน	100.00
6. โครงการส่งเสริม คุ้มครอง และ พัฒนาคุณภาพชีวิตแรงงานนอกระบบ แรงงานสูงอายุ และแรงงานพิการ	จำนวนแรงงานนอกระบบ แรงงานสูงอายุ และแรงงานพิการ ที่ได้รับการส่งเสริม คุ้มครองและพัฒนาคุณภาพชีวิต	13,560,000 คน	7,355,583 คน	92.99
7. โครงการพัฒนาทักษะดิจิทัลสำหรับ บุคลากรภาครัฐเพื่อการขับเคลื่อน รัฐบาลดิจิทัล	บุคลากรด้านไอทีหรือผู้ปฏิบัติงานด้านดิจิทัล ของสำนักงานปลัดกระทรวงแรงงาน ได้รับการ อบรมหลักสูตรดิจิทัลที่สำคัญ หรือหลักสูตร อื่น ๆ ที่กำหนด	58 คน	27	64.29
รวม				93.90

# ผลการดำเนินงานภายใต้แผนปฏิบัติงานกระทรวงแรงงาน

## กรมการจัดหางาน ประกอบด้วย 1 ผลผลิต 11 โครงการ

ผลผลิต/โครงการ	ตัวชี้วัด	เป้าหมายรายปี	ผลการดำเนินงาน รอบ 7 เดือน	คิดเป็น ร้อยละ
1. โครงการบริหารจัดการแรงงาน ต่างด้าว	1) แรงงานต่างด้าวได้รับอนุญาตทำงาน	140,000 คน	116,010 คน	100.00
	2) แรงงานต่างด้าวได้รับการตรวจสอบ	270,000 คน	200,371 คน	100.00
	3) สถานประกอบการได้รับการตรวจสอบ	32,000 แห่ง	24,463 แห่ง	100.00
2. โครงการป้องกันปัญหา การค้ามนุษย์ด้านแรงงาน	1) คนหางานได้รับการคุ้มครอง	500,000 คน	394,033 คน	100.00
	2) แรงงานและนายจ้างมีความรู้ ความเข้าใจและปฏิบัติได้ถูกต้อง ตามกฎหมาย ไม่ตกเป็นเหยื่อของการค้ามนุษย์	26,800 คน	17,940 คน	100.00
3. โครงการศูนย์ประสานแรงงาน ประมง	แรงงานประมงและนายจ้าง มีความรู้ ความเข้าใจ และปฏิบัติได้ถูกต้อง ตามกฎหมาย ไม่ตกเป็นเหยื่อของการค้ามนุษย์	100,000 คน	73,556 คน	100.00
4. โครงการสร้างภูมิคุ้มกันให้แรงงาน ห่างไกลยาเสพติด	แรงงานได้รับความรู้ ความเข้าใจปัญหา ยาเสพติด	207,500 คน	164,031 คน	100.00
5. โครงการจัดหางานและส่งเสริม การประกอบอาชีพให้ผู้ผ่านการบำบัดรักษา ยาเสพติด	ผู้ผ่านการบำบัดรักษายาเสพติดได้รับ บริการจัดหางานและบริการส่งเสริม การประกอบอาชีพ	150 คน	109 คน	100.00
6. โครงการศูนย์อำนวยความสะดวก ด้านการจ้างแรงงานต่างด้าวในเขตพัฒนา เศรษฐกิจพิเศษ	นายจ้าง/สถานประกอบการได้รับการบริการ	20,000 คน	17,439 คน	100.00
7. โครงการออกใบอนุญาตทำงาน ตามกฎหมายว่าด้วยการส่งเสริม การลงทุนหรือกฎหมายอื่น เพื่อการพัฒนา เศรษฐกิจของประเทศ	ผู้เชี่ยวชาญจากต่างประเทศได้รับอนุญาต ทำงาน	20,000 คน	26,206 คน	100.00
8. โครงการเตรียมความพร้อม แก่กลุ่มเป้าหมายก่อนเข้าสู่ตลาดแรงงาน	1) นักเรียนตั้งแต่ระดับชั้นประถมศึกษาขึ้นไป นักศึกษา และประชาชนได้รับการบริการ แนะแนวอาชีพ และส่งเสริมอาชีพ	290,200 คน	236,821 คน	100.00
	2) กลุ่มเป้าหมายได้รับการข้อมูล ข่าวสาร และเข้าร่วมกิจกรรม ด้านตลาดแรงงาน	9,200,750 คน	6,015,174 คน	100.00
9. โครงการบริการจัดหางานและอาชีพ	ประชาชนได้รับการส่งเสริมการมีงานทำ	929,218 คน	828,759 คน	100.00
10. โครงการขยายโอกาส การมีงานทำให้ผู้สูงอายุ	ผู้ที่เข้าสู่วัยผู้สูงอายุ และผู้สูงอายุ ได้รับการบริการเพื่อส่งเสริมการมีงานทำ	11,470 คน	9,438 คน	100.00
11. ผลผลิตสนับสนุนการส่งเสริม การมีงานทำ	ผลการใช้จ่ายในภาพรวม ไม่น้อยกว่า	ร้อยละ 100	รายงานผลเดือน ก.ย. 68	
12. โครงการพัฒนาระบบ และการบริหารจัดการภาครัฐ	1) ผู้ใช้บริการได้รับการพิจารณาค่าขอ การทำงานในต่างประเทศผ่านระบบ อิเล็กทรอนิกส์ 2) หน่วยงานในกรมการจัดหางานได้รับ การยกระดับการให้บริการอย่างน้อย	40,000 คน	รายงานผลเดือน ก.ย. 68	
		6 แห่ง		
รวม				100.00

# ผลการดำเนินงานภายใต้แผนปฏิบัติงานกระทรวงแรงงาน

## กรมพัฒนาฝีมือแรงงาน ประกอบด้วย 13 โครงการ

ผลผลิต/โครงการ	ตัวชี้วัด	เป้าหมายรายปี	ผลการดำเนินงาน รอบ 7 เดือน	คิดเป็น ร้อยละ
1. โครงการพัฒนาตามศักยภาพพื้นที่	จำนวนแรงงานเข้ารับการฝึกอบรมฝีมือ ได้ไม่ต่ำกว่าเป้าหมาย	2,500 คน	1,453 คน	93.14
2. โครงการพัฒนาศักยภาพ อุตสาหกรรมยานยนต์สมัยใหม่	จำนวนแรงงานเข้ารับการฝึกอบรมฝีมือ ได้ไม่ต่ำกว่าเป้าหมาย	3,000 คน	2,232 คน	100.00
3. โครงการยกระดับและพัฒนาบุคลากร ด้านดิจิทัล ข้อมูลและปัญญาประดิษฐ์	จำนวนแรงงานเข้ารับการฝึกอบรมฝีมือ ได้ไม่ต่ำกว่าเป้าหมาย	4,040 คน	2,714 คน	100.00
4. โครงการพัฒนาบุคลากรรองรับ อุตสาหกรรมโลจิสติกส์	จำนวนแรงงานเข้ารับการฝึกอบรมฝีมือ ได้ไม่ต่ำกว่าเป้าหมาย	2,410 คน	1,605 คน	100.00
5. โครงการพัฒนาทักษะแรงงาน และ ผู้ประกอบการเพื่อเพิ่มประสิทธิภาพ แรงงานรองรับเศรษฐกิจใหม่	จำนวนแรงงานเข้ารับการฝึกอบรมฝีมือ ได้ไม่ต่ำกว่าเป้าหมาย	4,000 คน	1,957 คน	77.66
6. โครงการพัฒนาศักยภาพแรงงาน ชั้นสูงในเขตพัฒนาพิเศษภาคตะวันออก (EEC)	จำนวนแรงงานเข้ารับการฝึกอบรมฝีมือ ได้ไม่ต่ำกว่าเป้าหมาย	2,700 คน	1,486 คน	88.45
7. โครงการพัฒนาศักยภาพแรงงาน ในพื้นที่ระเบียงเศรษฐกิจพิเศษ 4 ภาค	จำนวนแรงงานเข้ารับการฝึกอบรมฝีมือ แรงงานได้ไม่ต่ำกว่าเป้าหมาย	960 คน	727 คน	100.00
8. โครงการเสริมสมรรถนะแรงงาน ด้านเทคโนโลยีรองรับการทำงาน ในศตวรรษที่ 21	จำนวนแรงงานเข้ารับการพัฒนาศักยภาพ รองรับเทคโนโลยีและนวัตกรรม ได้ไม่ต่ำกว่าเป้าหมาย	6,080 คน	0 คน	0.00
9. โครงการพัฒนาศักยภาพแรงงาน เพื่อรองรับการจ่ายค่าจ้างตามมาตรฐาน ฝีมือแรงงาน	1) แรงงานที่เข้ารับการยกระดับและทดสอบ มาตรฐานฝีมือแรงงานได้ไม่ต่ำกว่า เป้าหมาย	36,100 คน	30,607 คน	100.00
	2) แรงงานเข้ารับการยกระดับและ ทดสอบช่างเชื่อมตามมาตรฐานสากล ได้ไม่ต่ำกว่าเป้าหมาย	1,970 คน	1,425 คน	100.00
	3) แรงงานที่เข้ารับการยกระดับการเชื่อม และตัดโลหะใต้น้ำตามมาตรฐานสากล ได้ไม่ต่ำกว่าเป้าหมาย	60 คน	20 คน	50.00
10. โครงการเพิ่มทักษะแรงงานอิสระและ กลุ่มเป้าหมายเฉพาะ เพื่อเพิ่มโอกาส ในการประกอบอาชีพ	จำนวนแรงงานเข้ารับการฝึกอบรมฝีมือ ได้ไม่ต่ำกว่าเป้าหมาย	339,710 คน	232,272 คน	100.00
11. โครงการพัฒนาทักษะแรงงานรองรับ นโยบาย Soft Power	จำนวนแรงงานเข้ารับการฝึกอบรมฝีมือ ได้ไม่ต่ำกว่าเป้าหมาย	71,300 คน	17,320 คน	38.63

## ผลการดำเนินงานภายใต้แผนปฏิบัติงานกระทรวงแรงงาน

ผลผลิต/โครงการ	ตัวชี้วัด	เป้าหมายรายปี	ผลการดำเนินงาน รอบ 7 เดือน	คิดเป็น ร้อยละ
12. โครงการพลิกโฉมผลิตภาพแรงงานไทย	1) จำนวนแรงงานจากการส่งเสริมสถานประกอบกิจการดำเนินการพัฒนาฝีมือแรงงานได้ไม่ต่ำกว่าเป้าหมาย	4,000,000 คน	3,697,705 คน	100.00
	2) จำนวนแรงงานเข้ารับการประเมินความรู้ความสามารถตามกฎหมายได้ไม่ต่ำกว่าเป้าหมาย	18,000 คน	13,374 คน	100.00
	3) จำนวนแรงงานเข้ารับการฝึกอบรมฝีมือได้ไม่ต่ำกว่าเป้าหมาย	18,095 คน	11,390 คน	100.00
	4) จำนวนแรงงานเข้ารับการตรวจติดตามการดำเนินงานตาม พ.ร.บ. ส่งเสริมการพัฒนาฝีมือแรงงาน พ.ศ. 2545 และที่แก้ไขเพิ่มเติม (ฉบับที่ 2) พ.ศ. 2557	500,000 คน	801,726 คน	100.00
13. โครงการพัฒนาฝีมือแรงงานรองรับการทำงานทั้งในประเทศและต่างประเทศ	จำนวนแรงงานเข้ารับการฝึกอบรมฝีมือได้ไม่ต่ำกว่าเป้าหมาย	26,000 คน	11,674 คน	76.10
รวม				81.33

### กรมสวัสดิการและคุ้มครองแรงงาน ประกอบด้วย 1 ผลผลิต 14 โครงการ

ผลผลิต/โครงการ	ตัวชี้วัด	เป้าหมายรายปี	ผลการดำเนินงาน รอบ 7 เดือน	คิดเป็น ร้อยละ
1. โครงการป้องกันและแก้ไขปัญหาการค้ำมนุษย์ด้านแรงงานและการใช้แรงงานเด็กในรูปแบบที่เลวร้าย	1) จำนวนแรงงานที่เป็นกลุ่มเสี่ยงได้รับการส่งเสริมพัฒนาและกำกับดูแลให้ได้รับการคุ้มครองตามกฎหมาย	41,800 คน	25,909 คน	100.00
	2) จำนวนสถานประกอบกิจการที่ได้รับการส่งเสริมความรู้ด้านแนวปฏิบัติการใช้แรงงานที่ดี (GLP)	3,000 คน	1,877 คน	98.02
2. โครงการคุ้มครองสิทธิแรงงานประมงทะเล	จำนวนแรงงานในเรือประมงทะเลที่ได้รับการคุ้มครองตามกฎหมายแรงงาน	4,000 คน	3,112 คน	100.00
3. โครงการส่งเสริมระบบการจัดการด้านยาเสพติดในสถานประกอบกิจการ	จำนวนแรงงานได้รับความรู้เกี่ยวกับการป้องกันและแก้ไขปัญหาเสพติด	656,000 คน	523,384 คน	100.00
4. โครงการพัฒนาเด็กปฐมวัยศูนย์เด็กเล็กวิทยาเขตสิรินธรราชวิทยาลัยในพระราชูปถัมภ์	จำนวนผู้ใช้แรงงานที่มีบุตรอยู่ในความดูแลของศูนย์เด็กเล็กวิทยาเขตสิรินธรราชวิทยาลัยในพระราชูปถัมภ์	1,500 คน	1,508 คน	100.00
5. โครงการส่งเสริมให้ผู้สูงอายุเข้าถึงระบบการคุ้มครองทางสังคม	จำนวนแรงงานสูงอายุและแรงงานนอกระบบกลุ่มสูงอายุ (60 ปีขึ้นไป) ได้รับการส่งเสริมให้เข้าถึงระบบการคุ้มครองทางสังคม	660 คน	359 คน	100.00

## ผลการดำเนินงานภายใต้แผนปฏิบัติงานกระทรวงแรงงาน

ผลผลิต/โครงการ	ตัวชี้วัด	เป้าหมายรายปี	ผลการดำเนินงาน รอบ 7 เดือน	คิดเป็น ร้อยละ
6. โครงการส่งเสริมสวัสดิการเพื่อเตรียมความพร้อมเข้าสู่การเกษียณอย่างมีคุณภาพของประชากรวัยแรงงานอายุ 25-59 ปี	จำนวนแรงงานกลุ่มเป้าหมายได้รับการเสริมสร้างองค์ความรู้ เพื่อเตรียมความพร้อมเข้าสู่การเกษียณอย่างมีคุณภาพ	9,000 คน	4,272 คน	88.08
7. โครงการจัดสวัสดิการ เพื่อพัฒนาคุณภาพชีวิตแรงงานและครอบครัว	จำนวนแรงงานหญิงมีความรู้ด้านการดูแลสุขภาพขั้นพื้นฐานด้วยตนเอง	4,000 คน	2,431 คน	100.00
8. โครงการความปลอดภัยและอาชีวอนามัยของประเทศไทย (Safety Thailand)	จำนวนแรงงานที่ได้รับการสร้างการรับรู้มาตรการเชิงป้องกันด้านความปลอดภัย อาชีวอนามัย และสภาพแวดล้อมในการทำงาน	180,000 คน	89,833 คน	100.00
9. โครงการพัฒนาระบบการบริหารจัดการเพื่อยกระดับคุณภาพชีวิตแรงงานนอกระบบ	จำนวนแรงงานนอกระบบ เครือข่ายแรงงานนอกระบบและผู้ที่เกี่ยวข้องที่ได้รับคุ้มครองและส่งเสริมเพื่อยกระดับคุณภาพชีวิต	4,500 คน	2,887 คน	99.55
10. โครงการยกระดับคุณภาพชีวิตและผลิตภาพแรงงาน	จำนวนแรงงานที่ได้รับการส่งเสริมคุณภาพชีวิตและผลิตภาพแรงงาน	250,000 คน	142,528 คน	99.73
11. โครงการยกระดับความร่วมมือด้านความปลอดภัยและอาชีวอนามัยระหว่างประเทศเพื่อเป็นหุ้นส่วนการพัฒนาที่ยั่งยืน	1) จำนวนแรงงานได้รับการคุ้มครองให้มีความปลอดภัยในการทำงานและมีคุณภาพชีวิตที่ดี 2) จำนวนระบบงานที่ได้รับการปรับปรุงและพัฒนาด้านความปลอดภัยและอาชีวอนามัย	100,000 คน	รายงานผลเดือน ส.ค. 68	
		3 ระบบ	รายงานผลเดือน ก.ย. 68	
12. โครงการส่งเสริมและสนับสนุนให้นายจ้างมีศักยภาพในการบริหารจัดการด้านแรงงาน	1) จำนวนสถานประกอบกิจการได้รับการส่งเสริมความรู้เกี่ยวกับความรับผิดชอบทางสังคมด้านแรงงาน 2) จำนวนสถานประกอบกิจการเข้าสู่ระบบมาตรฐานแรงงานไทย	3,000 แห่ง	2,076 แห่ง	98.58
		900 แห่ง	739 แห่ง	100.00
13. ผลผลิตแรงงานได้รับการคุ้มครองสิทธิและนายจ้างมีการบริหารจัดการด้านแรงงานตามกฎหมายสอดคล้องกับมาตรฐานแรงงานไทย	จำนวนแรงงานที่ได้รับการคุ้มครองตามกฎหมายแรงงาน มีสวัสดิการที่เหมาะสมไม่น้อยกว่า	1,600,000 คน	974,874 คน	98.65
14. โครงการปรับเปลี่ยนบริการภาครัฐเป็นดิจิทัล	จำนวนระบบดิจิทัลที่ได้รับการพัฒนาเพื่อยกระดับการให้บริการของกรม	2 ระบบ	รายงานผลเดือน ก.ย. 68	
15. โครงการเพิ่มขีดความสามารถในการให้บริการประชาชนด้วย Digital ID	จำนวนประชาชนที่สามารถตรวจสอบติดตาม สืบค้นข้อมูล ประวัติการรับบริการของกรมภายใต้ธุรกรรมของตนเองได้	1,000,000 คน	รายงานผลเดือน ก.ย. 68	
<b>รวม</b>				<b>98.69</b>

# ผลการดำเนินงานภายใต้แผนปฏิบัติงานกระทรวงแรงงาน

## สำนักงานประกันสังคม ประกอบด้วย 2 โครงการ

ผลผลิต/โครงการ	ตัวชี้วัด	เป้าหมายรายปี	ผลการดำเนินงาน รอบ 7 เดือน	คิดเป็น ร้อยละ
1. โครงการแรงงานอิสระเข้าสู่ ความคุ้มครองภายใต้กฎหมายประกันสังคม ตามมาตรา 40	จำนวนผู้ประกันตนมาตรา 40 ในระบบประกันสังคม	11,060,000 คน	11,000,644 คน	99.69
2. โครงการลูกจ้าง ผู้ประกันตน ได้รับความคุ้มครองภายใต้กฎหมาย ประกันสังคม	จำนวนผู้ประกันตนตามมาตรา 33 และ มาตรา 39 ในระบบประกันสังคม	13,974,000 คน	13,751,556 คน	98.90
รวม				99.30

## สสพ. ประกอบด้วย 1 ผลผลิต 2 โครงการ

ผลผลิต/โครงการ	ตัวชี้วัด	เป้าหมายรายปี	ผลการดำเนินงาน รอบ 7 เดือน	คิดเป็น ร้อยละ
1. โครงการความปลอดภัย อาชีวอนามัย และสภาพแวดล้อมในการทำงาน	จำนวนสถานประกอบกิจการ กลุ่มเป้าหมาย ได้รับการส่งเสริม ความปลอดภัยและสภาพแวดล้อม ในการทำงาน	7,450 แห่ง	3,752 แห่ง	100.00
2. โครงการยกระดับการส่งเสริม ความปลอดภัย อาชีวอนามัย และสภาพแวดล้อมในการทำงาน	จำนวนสถานประกอบกิจการ กลุ่มเป้าหมาย ได้รับการส่งเสริม ความปลอดภัย อาชีวอนามัย และสภาพแวดล้อมในการทำงาน	250 แห่ง	257 แห่ง	100.00
3. ผลผลิตสถานประกอบกิจการ ได้รับการส่งเสริมและพัฒนาการจัดการ ความปลอดภัยและอาชีวอนามัย	ส่งเสริมและพัฒนาคุณภาพการ บริหารจัดการภาครัฐและเสริมสร้าง ขีดความสามารถของการให้บริการ ผ่านระบบเทคโนโลยีสารสนเทศ ในการขับเคลื่อนองค์กร	1 ระบบ	รายงานผลเดือน ก.ย. 68	
รวม				100.00

# สรุปปัญหาและอุปสรรคในการดำเนินงาน

จากการประมวลผลการดำเนินงาน ประจำปีงบประมาณ พ.ศ. 2568 ภาพรวมกระทรวงแรงงาน รอบ 7 เดือน (ตุลาคม 2567 - เมษายน 2568) พบว่า มีหน่วยงานที่มีผลการดำเนินงานไม่เป็นไปตามเป้าหมาย 4 หน่วยงาน ได้แก่ (1) สำนักงานปลัดกระทรวงแรงงาน (2) กรมพัฒนาฝีมือแรงงาน (3) กรมสวัสดิการและคุ้มครองแรงงาน และ (4) สำนักงานประกันสังคม โดยผลการดำเนินงานไม่เป็นไปตามแผน เนื่องจาก

1) โครงการส่งเสริม คุ้มครอง และพัฒนาคุณภาพชีวิตแรงงานนอกระบบ แรงงานสูงอายุ และแรงงานพิการ (สป.) พบว่า อยู่ระหว่างดำเนินการตามแผนที่กำหนด และโครงการพัฒนาทักษะดิจิทัลสำหรับบุคลากรภาครัฐเพื่อการขับเคลื่อนรัฐบาลดิจิทัล (สป.) พบว่า การส่งบุคลากรเข้ารับการอบรมต้องดำเนินการตามแผนของหน่วยงานเจ้าภาพแผนงานบูรณาการรัฐบาลดิจิทัล ซึ่งเป็นหน่วยงานที่กำหนดหลักสูตรกลาง จึงทำให้เกิดความคลาดเคลื่อนจากเป้าหมายเดิมที่กำหนดไว้ภายใต้แผนปฏิบัติงานฯ

2) โครงการที่เกี่ยวกับการพัฒนาศักยภาพ/ทักษะอาชีพ (กพร.) พบว่า อยู่ระหว่างสำรวจและวิเคราะห์กลุ่มเป้าหมายเพื่อให้ตรงกับวัตถุประสงค์ของโครงการ

3) โครงการที่เกี่ยวกับการป้องกัน/ส่งเสริม/พัฒนา/ยกระดับคุณภาพชีวิต (กสร.) พบว่า หน่วยปฏิบัติไม่สามารถเข้าตรวจสอบสถานประกอบกิจการได้หลายแห่ง รวมทั้งสถานประกอบกิจการบางแห่งไม่สะดวกในการให้ข้อมูลหรือจัดเตรียมเอกสารให้ครบถ้วน

4) โครงการแรงงานอิสระเข้าสู่ความคุ้มครองภายใต้กฎหมายประกันสังคมตามมาตรา 40 และโครงการลูกจ้าง ผู้ประกันตน ได้รับความคุ้มครองภายใต้กฎหมายประกันสังคม (สปส.) พบว่า ผู้ประกันตนมีจำนวนลดลง เนื่องด้วยสาเหตุการสิ้นสุดความเป็นผู้ประกันตน คือ ตาย ลาออก และกลับเข้าเป็นผู้ประกันตนตามมาตรา 33

## ข้อเสนอแนะ

1) ทุกหน่วยงานในสังกัดกระทรวงแรงงาน ควรนำแผนปฏิบัติงานประจำปีมาเป็นแนวทางในการปฏิบัติงาน และประกอบการรายงานผลการดำเนินงาน เพื่อให้หน่วยงานสามารถปฏิบัติงานได้ตามเป้าหมาย

2) ควรเร่งรัดกระบวนการคัดเลือกและจัดส่งบุคลากรด้าน IT เข้าร่วมอบรมทั้งแบบ Online และ Onsite เพื่อความยืดหยุ่นและสอดคล้องตามแผน พร้อมทั้งกำหนดกรอบระยะเวลาการอบรมอย่างชัดเจน

3) ควรจัดทำฐานข้อมูลเชิงพื้นที่ของแต่ละกลุ่มเป้าหมาย โดยเปิดรับฟังความต้องการจากกลุ่มเป้าหมายในพื้นที่ผ่านช่องทางต่าง ๆ เพื่อให้ทราบถึงความต้องการของกลุ่มเป้าหมายอย่างแท้จริง และนำข้อมูลมาวิเคราะห์ พร้อมทั้งออกแบบหลักสูตรให้ตรงกับความต้องการ

4) ควรส่งเสริมและสร้างการรับรู้ถึงสิทธิประโยชน์ของผู้ประกันตนตามมาตรา 39 และมาตรา 40 โดยใช้ช่องทางการสื่อสารที่มีประสิทธิภาพให้เกิดการตอบสนองที่ดีจากกลุ่มเป้าหมาย



## สนับสนุนข้อมูลโดย

สำนักงานปลัดกระทรวงแรงงาน

กรมการจัดหางาน

กรมพัฒนาฝีมือแรงงาน

กรมสวัสดิการและคุ้มครองแรงงาน

สำนักงานประกันสังคม

สถาบันส่งเสริมความปลอดภัย อาชีวอนามัย และสภาพแวดล้อมในการทำงาน (องค์การมหาชน)

## หน่วยงานจัดทำข้อมูล

กลุ่มงานวิเคราะห์และประเมินผล สำนักตรวจและประเมินผล

สำนักงานปลัดกระทรวงแรงงาน โทร. 0 2232 1442



ข้อมูลสำคัญสำหรับผู้บริหาร  
กระทรวงแรงงาน  
ประจำปีงบประมาณ พ.ศ. 2568



0 2232 1442



[www.mol.go.th](http://www.mol.go.th)



สำนักงานปลัดกระทรวงแรงงาน