

กรมส่งเสริมการค้าระหว่างประเทศ  
กระทรวงพาณิชย์

PROJECT:  
กรมส่งเสริมการค้าระหว่างประเทศ  
ศูนย์ส่งเสริมการค้า  
ID-01

DRAWING TITLE:  

DRAWING NO.  
SCALE  
ID-01

แปลนเฟอร์นิเจอร์  
มาตราส่วน  
1:50

ลงชื่อ .....ประธานกรรมการ  
(นายอำพล ขาวคง)

ตำแหน่ง นักวิชาการพัฒนาฝีมือแรงงานชำนาญการพิเศษ  
ลงชื่อ .....กรรมการ  
(นางสาวสุพริกานต์ ทิพย์สุวีล)  
ตำแหน่ง นักทรัพยากรบุคคลชำนาญการ

ลงชื่อ .....กรรมการ  
(นางสาวสุนทรินทร์ สายรัตน์)

ตำแหน่ง นักวิชาการพัฒนาฝีมือแรงงานชำนาญการพิเศษ  
ลงชื่อ .....กรรมการ  
(นางสาวสุนทรินทร์ สายรัตน์)

▲	หนังสือร่างขอบข่าย
▲	หนังสือยื่น 1 ด้าน ทาสีและติดตั้ง
▲	หนังสือติดตั้งโต๊ะเก้าอี้
▲	หนังสือติดตั้งลิ้นชักและตู้เก็บของ
▲	หนังสือติดตั้งไฟ อัดอากาศ

หมายเหตุ \* เฟอร์นิเจอร์ภายในห้องประชุมใช้ของเดิม

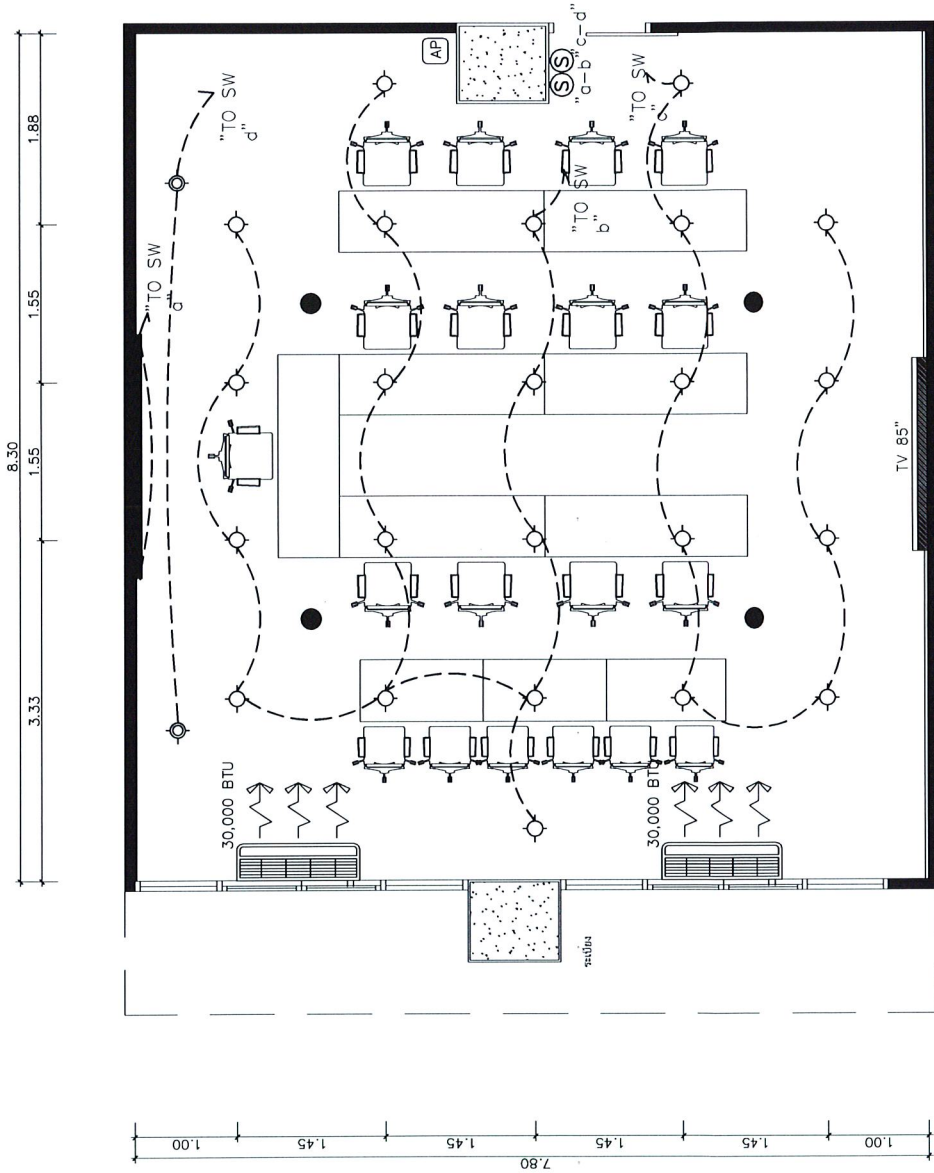

งานการ	AP	ACCESS POINT (WIFI)
	●	สวิตช์แบบฝัง
	⚡	ไฟตกแสง (LED STRIPLIGHT)
	⚡	ไฟ LED ปรังแสง
	⚡	โคมไฟทาวไลท์ 6" 12W แสงขาว
	⊕	สวิตช์เปิด - ปิด
	BTU	เครื่องปรับอากาศแบบแขวน 30,000 BTU

ลงชื่อ ..... ประธานกรรมการ  
 (นายอำพล ขาวคง)  
 ตำแหน่ง นักวิชาการพัฒนาฝีมือแรงงานชำนาญการพิเศษ

ลงชื่อ ..... กรรมการ  
 (นางสาวนุชรินทร์ สายดีทอง)  
 ตำแหน่ง นักวิชาการพัฒนาฝีมือแรงงานชำนาญการพิเศษ

ลงชื่อ ..... กรรมการ  
 (นางสาวสุธิกานต์ ทิพย์สุวีล)  
 ตำแหน่ง นักทรัพยากรบุคคลชำนาญการ

แบบผังงานตำแหน่งงานระบบไฟฟ้า  
 1:50  
 DRAWING No. ID-02



PROJECT:  
 กรมส่งเสริมการค้าระหว่างประเทศ  
 กระทรวงพาณิชย์ - ID

DRAWING TITLE:  

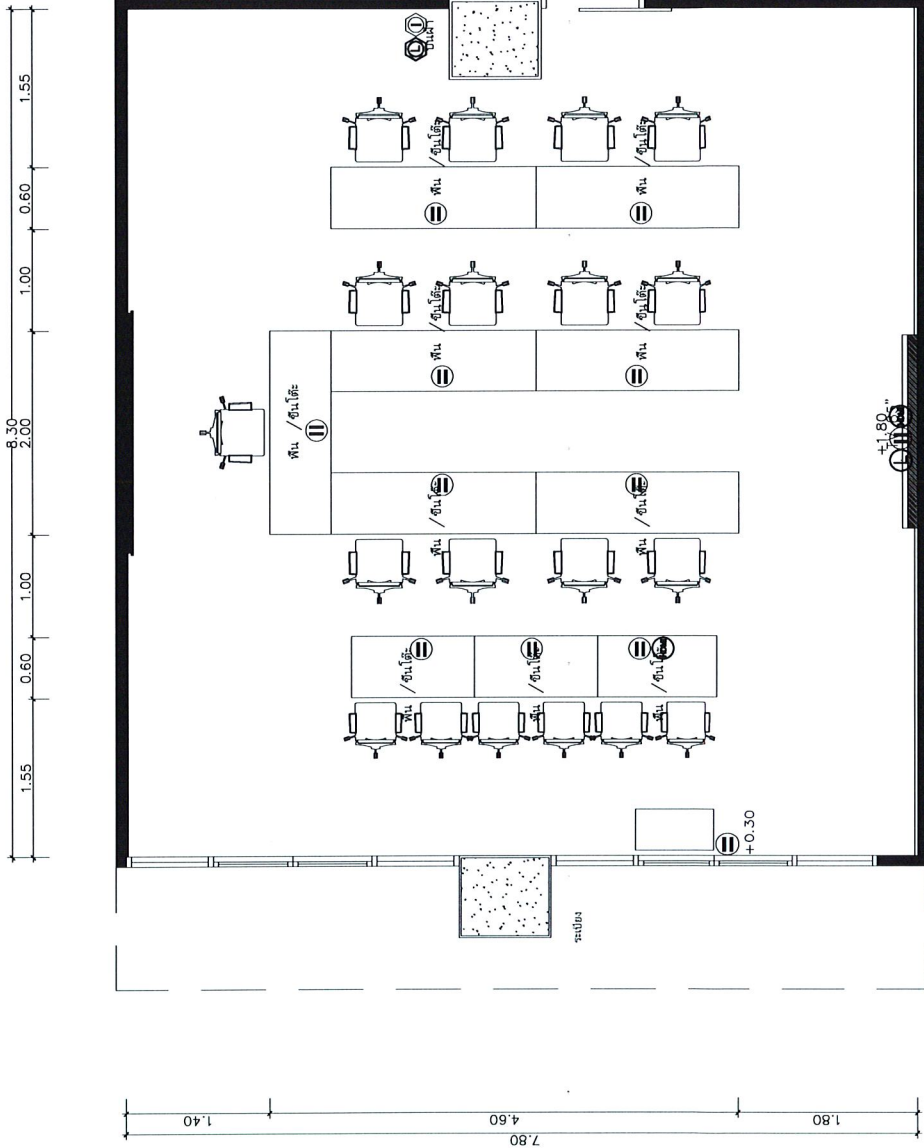
จำนวน	ชนิด	ชื่อ
๑	ตู้รับสัญญาณ	ติดตั้งผนัง
๑	ตู้รับสัญญาณ	ติดตั้งผนัง
๑	LAN	ติดตั้งผนัง
๑	LAN	
๑	HDMI	

ลงชื่อ ..... ประธานกรรมการ  
(นายอัทธ พลาคง)



ตำแหน่ง นักวิชาการพัฒนาฝีมือแรงงานชำนาญการพิเศษ  
(นางสาวสุทธิดา ทิพย์สุวีล)

ลงชื่อ ..... กรรมการ  
(นางสาวนุชจรินทร์ สายรัตน์)

ตำแหน่ง นักวิชาการพัฒนาฝีมือแรงงานชำนาญการพิเศษ

แบบผังงานตำแหน่งเตาแก๊ส

1:50

	PROJECT: แผนปฏิบัติการพัฒนาฝีมือแรงงาน แผนปฏิบัติการพัฒนา ๑๐	DRAWING TITLE: 	DRAWING NO. ID-03
--	--	---	----------------------

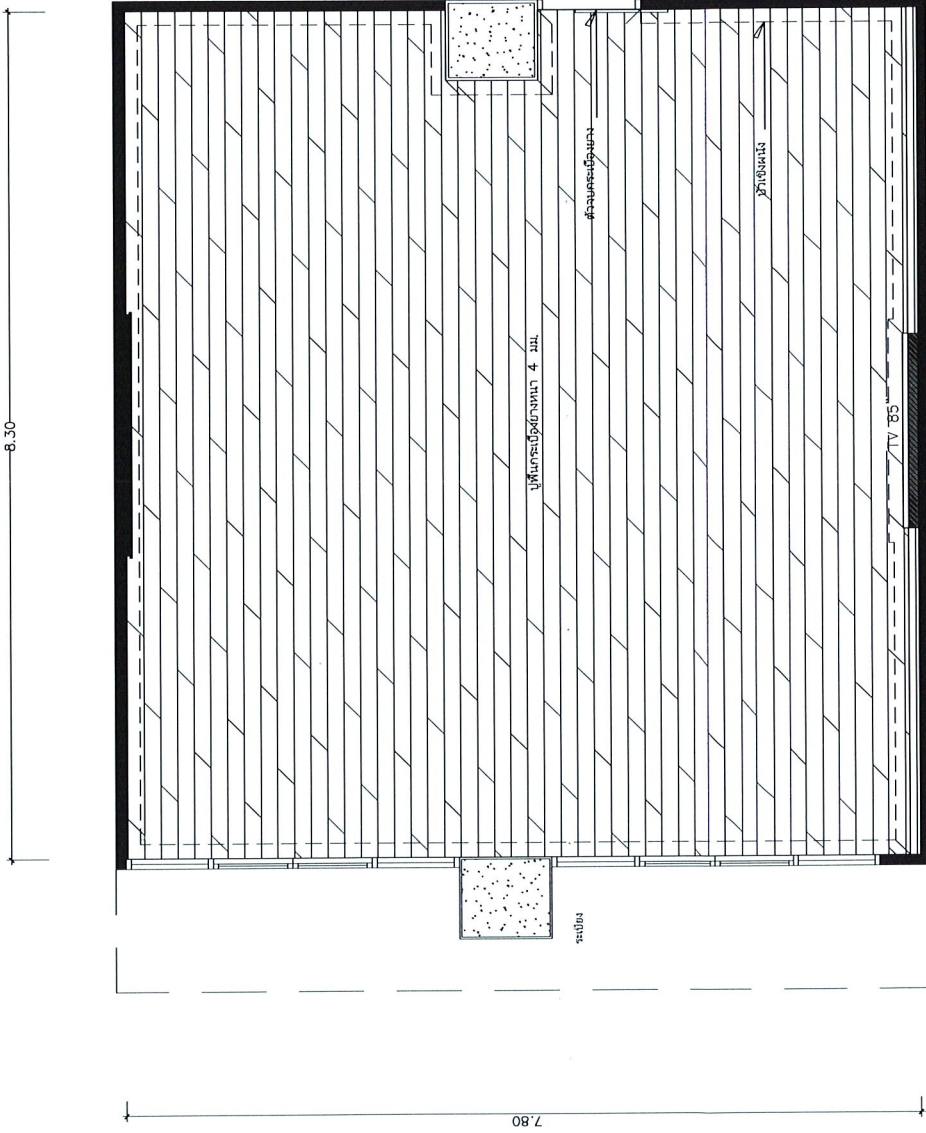

	กรมการ การช่าง
PROJECT: ศูนย์ปฏิบัติการพัฒนาฝีมือแรงงาน จังหวัดสมุทรสาคร No. 10	
DRAWING TITLE: 	
DRAWING NO. ID-04	SCALE 1:50

ลงชื่อ ..... ..... ประธานกรรมการ  
 (นายอำพล ขาวคง)  
 ตำแหน่ง นักวิชาการพัฒนาฝีมือแรงงานชำนาญการพิเศษ  
 (นางสาวสุทธิกานต์ ทิพย์สุวิไล)  
 ลงชื่อ ..... ..... กรรมการ  
 ตำแหน่ง นักทรัพยากรบุคคลชำนาญการ

ลงชื่อ ..... ..... กรรมการ  
 (นางสาวอนุชจรีนทร์ สายรัตน์ทอง)  
 ตำแหน่ง นักวิชาการพัฒนาฝีมือแรงงานชำนาญการพิเศษ

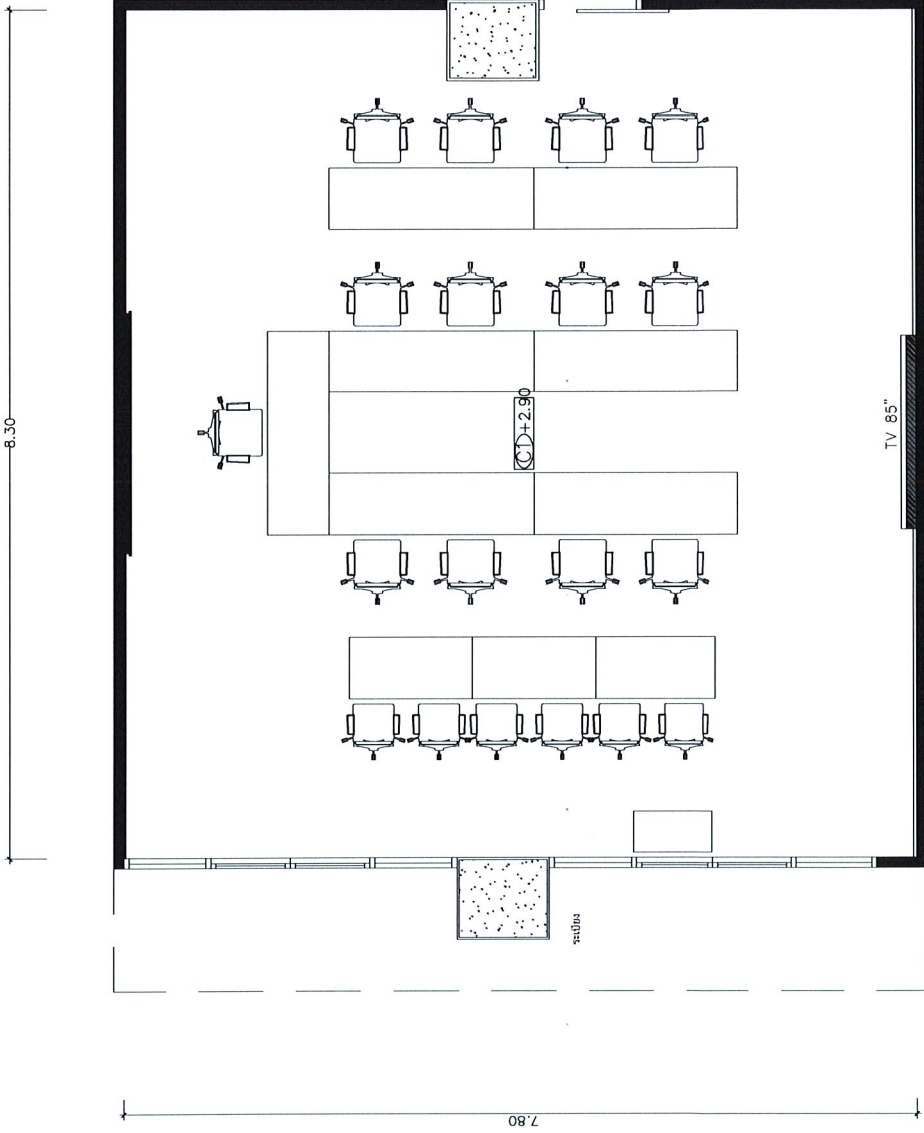

	PROJECT:	DRAWING TITLE:	DRAWING NO. ID-05
	กรมการ		SCALE

แบบฝ้าเพดาน  
ขนาด: 1:50

ลงชื่อ .....กรรมการ  
(นางสาวสุธิกานต์ ทิพย์สุรัส)  
ตำแหน่ง นักทรัพยากรบุคคลชำนาญการ

ลงชื่อ .....ประธานกรรมการ  
(นายอำพล ขาวคง)  
ตำแหน่ง นักวิชาการพัฒนาฝีมือแรงงานชำนาญการพิเศษ

ลงชื่อ .....กรรมการ  
(นางสาวชุตินันท์ สายรัตน์ทอง)  
ตำแหน่ง นักวิชาการพัฒนาฝีมือแรงงานชำนาญการพิเศษ

รายการ  
.....  
.....

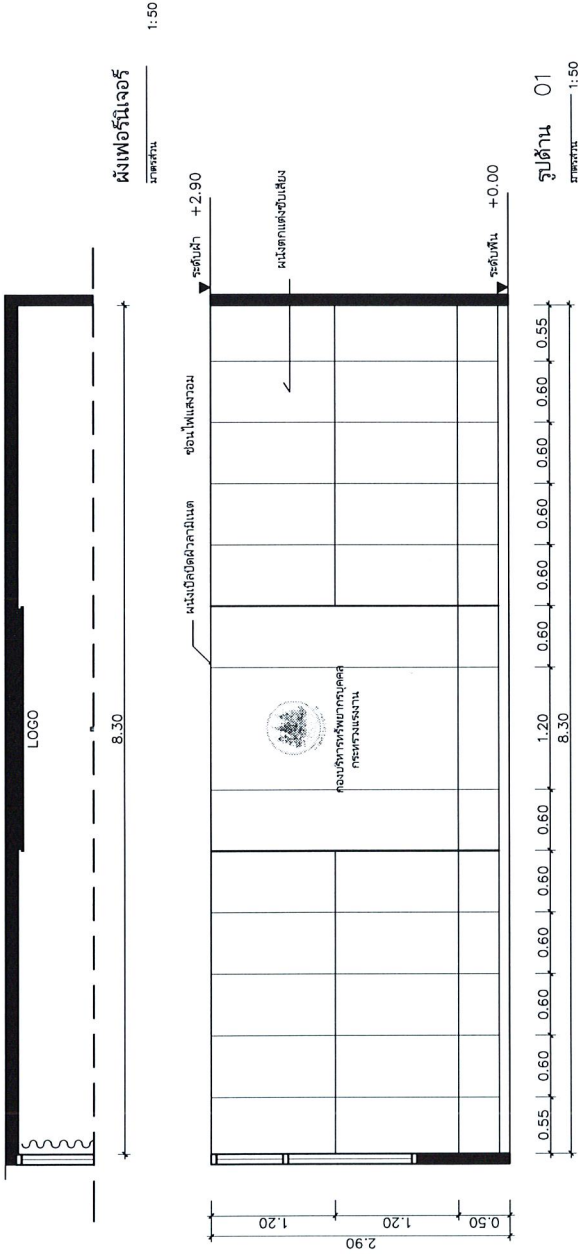

ผังเฟอร์นิเจอร์

มาตราส่วน 1:50

รูปด้าน 01

มาตราส่วน 1:50

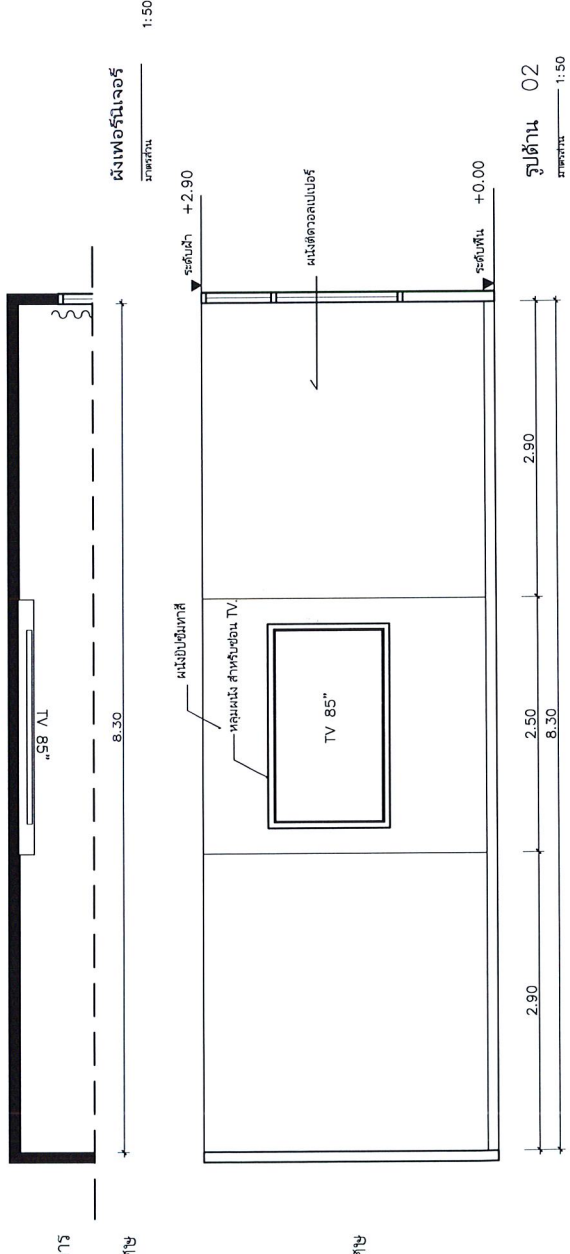

ผังเฟอร์นิเจอร์

มาตราส่วน 1:50

รูปด้าน 02

มาตราส่วน 1:50

ลงชื่อ ..... ประธานกรรมการ  
(นายอัปพล ขาวคง)  
ตำแหน่ง นักวิชาการพัฒนาฝีมือแรงงานชำนาญการพิเศษ

ลงชื่อ ..... กรรมการ  
(นางสาวนุชจรินทร์ สายดีทอง)  
ตำแหน่ง นักวิชาการพัฒนาฝีมือแรงงานชำนาญการพิเศษ

ลงชื่อ ..... กรรมการ  
(นางสาวสุทธิดา นทีพิสุทธิ์)  
ตำแหน่ง นักทรัพยากรบุคคลชำนาญการ

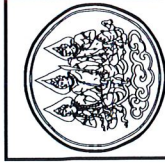

กรมโรงงาน

PROJECT:  
ศูนย์ปฏิบัติการพัฒนาฝีมือแรงงาน  
กรมโรงงานฯ No. 10

DRAWING TITLE:

*(Handwritten signature)*

DRAWING No. SCALE  
ID-06

ผังเฟอร์นิเจอร์

ขนาดพื้นที่ 1:50

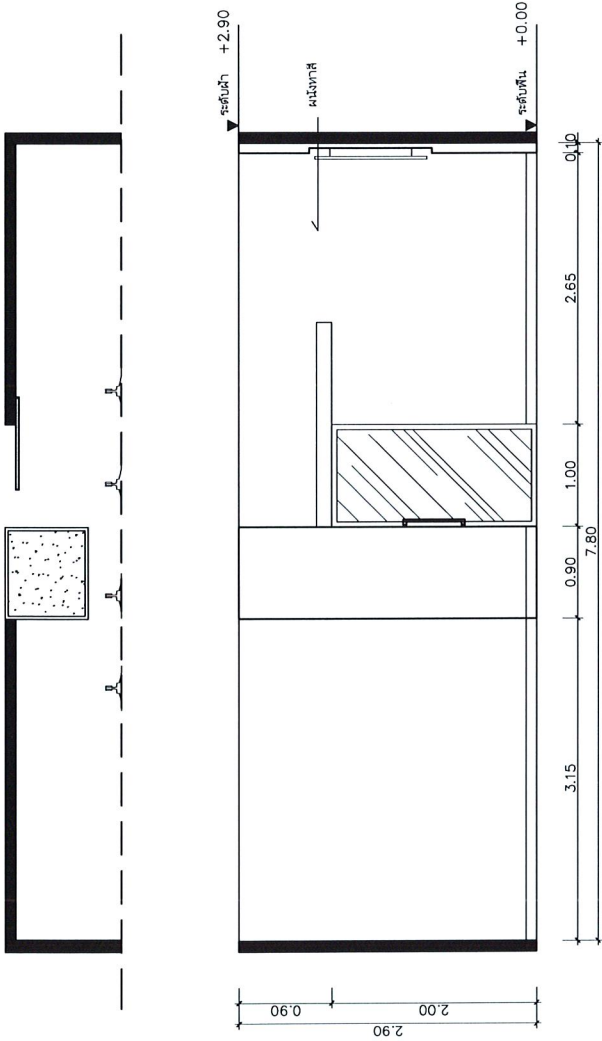

รูปด้าน 03

ขนาดพื้นที่ 1:50

ลงชื่อ .....ประธานกรรมการ  
(นายอำพล ขาวคง)

ตำแหน่ง นักวิชาการพัฒนาฝีมือแรงงานชำนาญการพิเศษ

ลงชื่อ .....กรรมการ  
(นางสาวนุชจรินทร์ สายรัตน์ทอง)

ตำแหน่ง นักวิชาการพัฒนาฝีมือแรงงานชำนาญการพิเศษ

ลงชื่อ .....กรรมการ  
(นางสาวสุทธกานต์ ทิพย์สุวิไล)

ตำแหน่ง นักทรัพยากรบุคคลชำนาญการ

	กรมส่งเสริมการค้าระหว่างประเทศ
PROJECT:	พัฒนาฝีมือแรงงานภาคตะวันออก ภาคอุตสาหกรรม สาขา 10
DRAWING TITLE:	
DRAWING NO.	ID-07
SCALE	

ผังเฟอร์นิเจอร์

ขนาดพื้นที่ 1:50

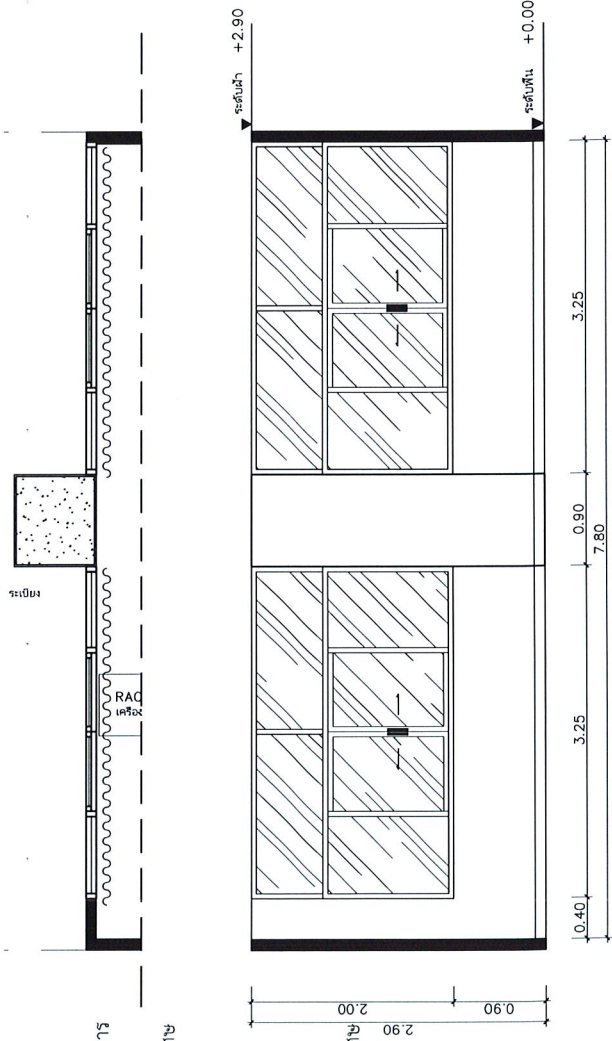

รูปด้าน 04

ขนาดพื้นที่ 1:50

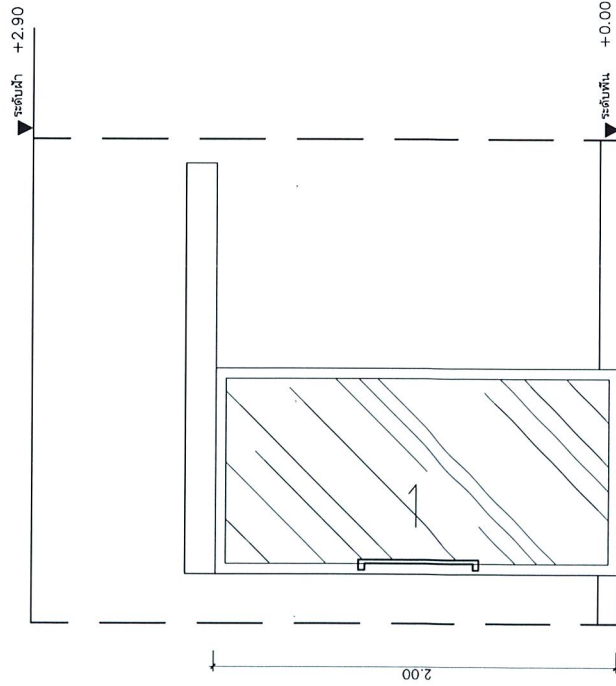
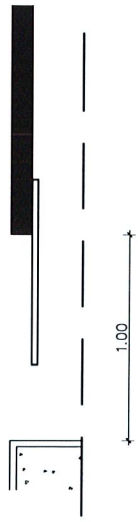

TYPE	D-1
DI	ประกอบเป็นชิ้นส่วนประกอบ ๒ ติดตั้งกับชิ้น รางเสาเข็ม
FITTING	อุปกรณ์ชุดยึด
HANDLE	ไม่ระบุขนาด

ลงชื่อ .....ประธานกรรมการ  
(นายอำพล ขาวคง)  
ตำแหน่ง นักวิชาการพัฒนาฝีมือแรงงานชำนาญการพิเศษ

ลงชื่อ .....กรรมการ  
(นางสาวสุทธิกานต์ ทิพย์สุวีล)  
ตำแหน่ง นักทรัพยากรบุคคลชำนาญการ

	กรมแรงงาน
PROJECT:	พัฒนาฝีมือแรงงานช่างเทคนิค สาขาช่างเทคนิค ช. 10
DRAWING TITLE:	
DRAWING No.	SCALE
ID-08	